

18. นางดาวเรือง เจริญทรัพย์ (ด้านเกษตรผสมผสาน)

1) ศูนย์เรียนรู้ตามแนวพระราชดำรินางดาวเรือง เจริญทรัพย์

2) ประเภท ด้านเกษตรผสมผสาน

3) ปีที่จัดตั้ง พ.ศ. 2551

4) ข้อมูลส่วนตัว

4.1) ชื่อ-นามสกุล นางดาวเรือง เจริญทรัพย์

4.2) อายุ (ปี) 58 ปี

4.3) สถานภาพ สมรส

4.4) การศึกษา มัธยมศึกษาปีที่ 3

5) ข้อมูลรายละเอียด

5.1) จำนวนพื้นที่ (ไร่) 20 ไร่ (ที่ดินของตนเอง 20 ไร่)

5.2) กิจกรรมในแปลง

เลี้ยงปลา (ปลาดุก ปลานิล) เพาะเลี้ยงและขยายพันธุ์กบนา เพาะกล้าไม้ ทำปุ๋ยน้ำชีวภาพ แปรรูปผลผลิตทางการเกษตร ปลูกพืชผักและผักสวนครัว (กะหล่ำดอก กะหล่ำปลี ผักบุ้ง ผักกาด คะน้า ถั่วฝักยาว พริกชี้หนู ข่า ขมิ้น ตะไคร้ ลิงลาว ผักหวานป่า) ปลูกไม้ผล (กล้วยน้ำว้า กล้วยหอมทอง ลำไย มะม่วง มะละกอ) และเลี้ยง ผึ้งโกรน

5.3) การผลิต/ผลผลิต/รายได้

ปี พ.ศ. 2560

- การเลี้ยงปลานิล	2,500	บาท
- การเลี้ยงปลาดุก	2,000	บาท
- การเพาะเลี้ยงกบและขยายพันธุ์กบ	5,000	บาท
- การเลี้ยงผึ้งโกรน	3,500	บาท
- การเพาะกล้าไม้	2,000	บาท
- การปลูกผักหวาน	12,000	บาท
- การปลูกพืชผัก	8,000	บาท
- การปลูกกล้วยน้ำว้า	3,000	บาท
- การปลูกลำไย	10,000	บาท
- การแปรรูปผลผลิตทางการเกษตร	10,000	บาท

<u>รวมรายได้/ปี</u>	<u>58,000</u>	<u>บาท</u>
---------------------	---------------	------------

- 5.4) หลักการดำเนินชีวิตตามแนวพระราชดำริ ดำเนินชีวิตตามแนวเศรษฐกิจพอเพียง
5.5) ความรู้ที่ได้รับจากศูนย์ศึกษาฯ

ได้รับองค์ความรู้จากการเข้าอบรมหลักสูตรการแปรรูปและถนอมอาหาร การแปรรูปอาหาร การปลูกกล้วยพันธุ์อีตอ การทำดอกไม้ประดิษฐ์จากดินไทย การปลูกผักปลอดสารพิษ การพัฒนาเพื่อเพิ่มศักยภาพของกลุ่มอาชีพแปรรูปอาหาร เครื่องดื่ม และผลิตภัณฑ์สมุนไพร การพัฒนาเพื่อเพิ่มศักยภาพของเกษตรกรตัวอย่าง การพัฒนาศักยภาพในการเพาะเลี้ยงกบ การพัฒนาศักยภาพปราชญ์ชุมชนและแหล่งเรียนรู้ การพัฒนาผลิตภัณฑ์และบรรจุภัณฑ์ การพัฒนาศักยภาพกลุ่มผู้เพาะเลี้ยงกบตามแนวปรัชญาเศรษฐกิจพอเพียง การพัฒนาบรรจุภัณฑ์สินค้าเพื่อสร้างมูลค่าเพิ่ม

- 5.6) ความภาคภูมิใจ/รางวัลที่ได้รับ

เกษตรกรเล่าว่า เดิมก่อนที่จะมาเลือกทำเกษตรผสมผสานนั้นตนเองประกอบอาชีพค้าขายเป็นหลัก โดยปลูกมะขามหวานและจำหน่ายมะขามหวานเป็นรายได้เพียงอย่างเดียว ซึ่งจะให้ผลผลิตปีละครั้ง อาชีพค้าขายจึงไม่ต่อเนื่อง การทำเกษตรเชิงเดี่ยวถือได้ว่าเป็นจุดเสี่ยงของครอบครัว เพราะบางปีมะขามหวานให้ผลผลิตสูงราคาดี ตนเองได้รับค่าตอบแทนที่สูง บางปีมะขามหวานให้ผลผลิต หรือประสบปัญหาฝักมะขาม ติดเชื้อรา รายได้ลดลงหรือขาดทุน รายจ่ายของครอบครัวสูงขึ้น รายได้ไม่เพียงพอ เกิดภาวะหนี้สินที่ยืมมาจากแหล่งเงินทุน จากผลกระทบดังกล่าวข้างต้นจำเป็นอย่างยิ่งที่จะต้องหาอาชีพมาเสริมหรือทดแทนการปลูกมะขามหวาน จากความชอบการทำเกษตรและอาชีพค้าขายเป็นทุนเดิม ตนเองจึงมีความตั้งใจอยากหากิจกรรมการเกษตรต่างๆมาสร้างรายได้ จึงยึดกิจกรรมเกษตรผสมผสานและมาหาความรู้ด้านวิชาการหรือรูปแบบการดำเนินงาน จากศูนย์ศึกษาการพัฒนาห้วยฮ่องไคร้ฯ เป็นแนวทาง ซึ่งตนเองได้สมัครฝึกอบรมในหลากหลายหลักสูตร เพื่อเพิ่มพูนความรู้และฝึกทักษะประสบการณ์ก่อนนำมาปฏิบัติจริง หลังเข้าร่วมโครงการกับศูนย์ศึกษาการพัฒนาห้วยฮ่องไคร้อันเนื่องมาจากพระราชดำริ เมื่อเกษตรกรได้เพิ่มพูนองค์ความรู้ เลือกกิจกรรมการเกษตรที่ตนเองถนัดมาประกอบอาชีพ ปัจจุบันพื้นที่ได้ถูกจัดสรรและดำเนินกิจกรรมต่างๆอย่างเต็มพื้นที่ ประกอบด้วยการปลูกพืชผัก ผักพื้นบ้าน หมุนเวียนชนิดตามความเหมาะสม ขุดบ่อเลี้ยงปลา ปลูกบวบ บักอูย สร้างบ่อสำหรับเพาะเลี้ยงและขยายพันธุ์กบ ผลิตลูกกบจำหน่าย นำผลผลิตทางการเกษตรมาแปรรูปเป็นผลิตภัณฑ์แห้ง เช่น มะตูมแห้ง กระจี้บ แดงแห้ง เป็นต้น รวมทั้งลดต้นทุนการซื้อปุ๋ยเคมีสำหรับบำรุงพืชที่ปลูกโดยนำวัสดุดิบเหลือใช้ในพื้นที่มาผลิตน้ำหมักชีวภาพ มีการเพาะขยายพันธุ์ผักพื้นบ้านและสมุนไพรสร้างรายได้อีกทางหนึ่ง ทุกวันนี้เกษตรกรมีความสุขกับการทำงานอยู่กับบ้าน ได้ทำงานร่วมกับสมาชิกในครัวเรือน สามารถใช้ประโยชน์พื้นที่ได้อย่างเต็มที่ มีรายได้หมุนเวียนจากการจำหน่ายผลผลิต

เริ่มมีเงินเก็บออม ภาวะหนี้สินได้รับการชำระ มีแหล่งอาหารมีผัก ปลา กบ ไว้รับประทาน มีสวนไม้ผลที่เป็นพืชหลักและปลูกเสริมด้วยผักหวานป่าซึ่งเป็นพืชเศรษฐกิจท้องถิ่นที่สร้างรายได้ให้ครอบครัวเป็นอย่างดี รวมทั้งตนเองและสามีนำผลผลิตที่ผลิตได้ในพื้นที่ไปจำหน่ายด้วยตนเอง ทำให้ทราบกลไก และความต้องการของท้องตลาด นำมาวางแผนการผลิตได้เป็นอย่างดี ปัจจุบันเป็นแหล่งเรียนรู้การทำเกษตรผสมผสาน ผู้สนใจสามารถเข้ามาเรียนรู้วิถีชีวิต การผลิตและจำหน่ายด้วยตนเอง การใช้ชีวิตแบบพอเพียง พึ่งพาตนเองและเป็นที่พึ่งของผู้อื่น มีน้ำใจให้กับชุมชนที่อยู่อาศัย

6) ที่อยู่ 85/1 หมู่ที่ 6 ตำบลป่าเมี่ยง อำเภอดอยสะเก็ด จังหวัดเชียงใหม่
เบอร์โทรศัพท์ 053-389120 / 086-6711224 / 082-8985548
e-mail

7) พิกัดที่ตั้ง (Latitude/Longitude) 47Q (X)0526317 (Y)2090427

8) เอกสารประกอบ

8.1) หลักสูตรอบรม เอกสารเผยแพร่ความรู้ของศูนย์เรียนรู้ฯ

1. การแปรรูปผลผลิตทางการเกษตรในรูปแบบตากแห้ง
2. การปลูกไม้ผล
3. การปลูกผักหวานป่า
4. การเลี้ยงปลานิล

8.2) รูปเกษตรกร



8.3) รูปกิจกรรมในศูนย์เรียนรู้ฯ



รูปกิจกรรมใน ปี พ.ศ. 2558 - 2559



รูปกิจกรรมใน ปี พ.ศ. 2558 - 2559



รูปกิจกรรมใน ปี พ.ศ. 2558 - 2559

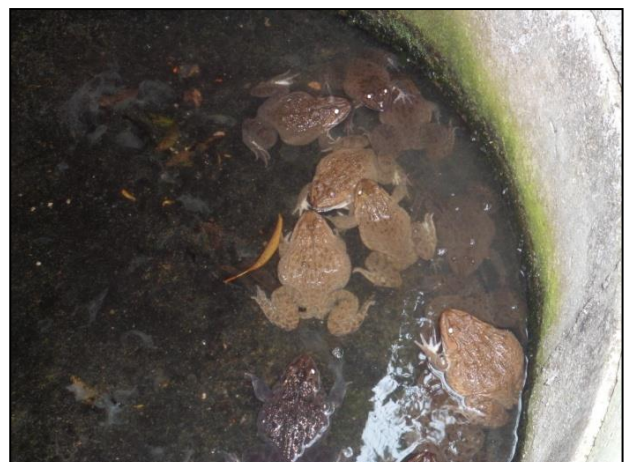

รูปกิจกรรม ณ เดือน เมษายน 2560



รูปกิจกรรม ณ เดือน เมษายน 2560

8.4) รูปแผนที่/ผังแปลง

