

27. นางศรีแก้ว นิประพันธ์
(ด้านการเพาะเห็ดเศรษฐกิจ)

- 1) ศูนย์เรียนรู้ตามแนวพระราชดำรินางศรีแก้ว นิประพันธ์
- 2) ประเภท ด้านการเพาะเห็ดเศรษฐกิจ
- 3) ปีที่จัดตั้ง พ.ศ. 2551
- 4) ข้อมูลส่วนตัว

- 4.1) ชื่อ-นามสกุล นางศรีแก้ว นิประพันธ์
- 4.2) อายุ (ปี) 55 ปี
- 4.3) สถานภาพ สมรส
- 4.4) การศึกษา ประถมศึกษาปีที่ 4

- 5) ข้อมูลรายละเอียด

- 5.1) จำนวนพื้นที่ (ไร่) 8 ไร่ (ที่ดินของตนเอง 8 ไร่)
- 5.2) กิจกรรมในแปลง

การเพาะเห็ดเศรษฐกิจ (เห็ดนางฟ้า เห็ดนางรม เห็ดหอม) และผลิตภัณฑ์จำหน่าย

- 5.3) การผลิต/ผลผลิต/รายได้
ปี พ.ศ. 2560

- การเพาะเห็ดนางฟ้า	30,000	บาท
- การเพาะเห็ดนางรม	20,000	บาท
- การเพาะเห็ดหอม	80,000	บาท
<u>รวมรายได้/ปี</u>	<u>130,000</u>	<u>บาท</u>

- 5.4) หลักการดำเนินชีวิตตามแนวพระราชดำริ ดำเนินชีวิตตามแนวเศรษฐกิจพอเพียง
- 5.5) ความรู้ที่ได้รับจากศูนย์ศึกษาฯ

ได้รับองค์ความรู้จากการเข้าอบรมหลักสูตรการแปรรูปอาหาร การแปรรูปผลิตภัณฑ์ การพัฒนาเพื่อเพิ่มศักยภาพของกลุ่มอาชีพแปรรูปอาหาร เครื่องดื่ม และผลิตภัณฑ์สมุนไพร การเพาะเห็ดเศรษฐกิจ การพัฒนาเพื่อเพิ่มศักยภาพของเกษตรกรตัวอย่างเกษตรกร ผสมผสานในรูปแบบเศรษฐกิจพอเพียง การพัฒนาศักยภาพปราชญ์ชุมชนและแหล่งเรียนรู้ การพัฒนาผลิตภัณฑ์และบรรจุภัณฑ์ การพัฒนาบรรจุภัณฑ์สินค้าเพื่อสร้างมูลค่าเพิ่ม

5.6) ความภาคภูมิใจ/รางวัลที่ได้รับ

เดิมครอบครัวมีอาชีพรับจ้างในฟาร์มเห็ดเอกชน ในทุกๆวันได้ดำเนินกิจกรรมการเพาะเห็ดทุกขั้นตอน ได้เริ่มรู้จักวัสดุอุปกรณ์ และเรียนรู้ขั้นตอน ฝึกปฏิบัติ จนเกิดความชำนาญ ร่วมกับการหมั่นสังเกตเรื่องของโรค แมลง ปัญหาต่างๆที่เกิดขึ้น รวมถึงได้นำมาทดลองทำที่บ้านหลายๆครั้ง จนสามารถทำได้ในตอนนั้น ครอบครัวยังขาดแคลนเงินทุนตนเองและสามีจึงต้องทำงานรับจ้างต่อไป ระยะเวลาหนึ่งเพื่อสะสมทักษะประสบการณ์ไปเรื่อยๆ เมื่อมีทุนจึงได้ออกมาทำด้วยตนเอง

หลังเข้าร่วมโครงการกับศูนย์ศึกษาการพัฒนาห้วยฮ่องไคร้อันเนื่องมาจากพระราชดำริเมื่อได้ลงทุนทำกิจกรรมเพาะเห็ดด้วยตนเอง ด้วยความขยัน มุ่งมั่นตั้งใจ นำความรู้ ประสบการณ์ที่สั่งสมมาใช้ในการดำเนินกิจกรรม ร่วมกับการหาความรู้เพิ่มเติมจากการอบรมที่ศูนย์ศึกษาและนำเทคนิควิธีไปปรับปรุงกิจกรรมของตน จนสามารถเพาะเห็ดได้ดี ซึ่งครอบครัวได้เลือกเพาะเห็ดหอมเพียงอย่างเดียว ซึ่งตนคิดว่ามีราคาสูง สามารถทำได้ดี เป็นอย่างดี ประกอบกับสภาพพื้นที่และภูมิอากาศได้เปรียบสามารถเพาะได้อย่างต่อเนื่องตลอดปี มาวันนี้สามารถส่งลูกเรียนจบการศึกษา เกิดรายได้หมุนเวียน ชำระหนี้สินที่มีอยู่และมีเงินเก็บออม

- 6) ที่อยู่ 42 หมู่ที่ 5 ตำบลป่าเมี่ยง อำเภอตอยสะเก็ด จังหวัดเชียงใหม่
เบอร์โทรศัพท์ 084-6151716 e-mail
- 7) พิกัดที่ตั้ง (Latitude/Longitude) 47Q (X)0531291 (Y)2102503
- 8) เอกสารประกอบ
- 8.1) หลักสูตรอบรม เอกสารเผยแพร่ความรู้ของศูนย์เรียนรู้ฯ
1. การเพาะเห็ดนางฟ้า
 2. การเพาะเห็ดนางรม
 3. การเพาะเห็ดหอม

8.2) รูปเกษตรกร



8.3) รูปกิจกรรมในศูนย์เรียนรู้ฯ



รูปกิจกรรมใน ปี พ.ศ 2558 - 2559



รูปกิจกรรมใน ปี พ.ศ 2558 - 2559

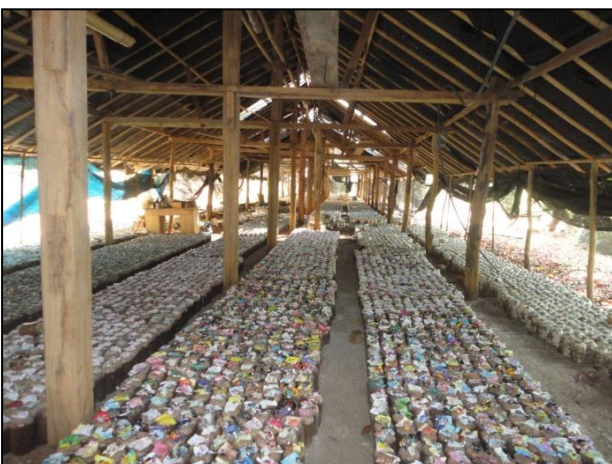

รูปกิจกรรมใน ปี พ.ศ 2558 - 2559



รูปกิจกรรม ณ เดือนพฤษภาคม 2560

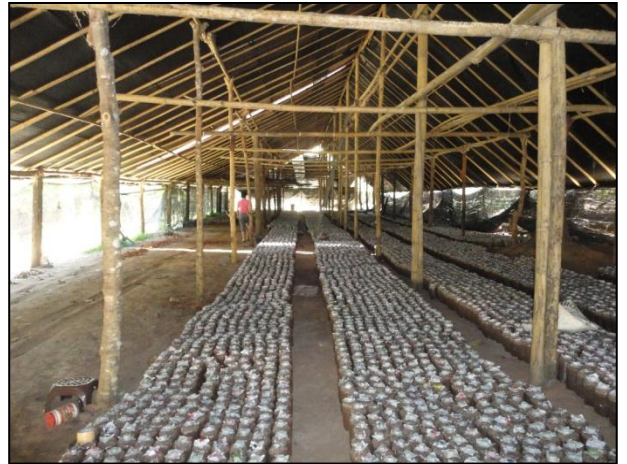

รูปกิจกรรม ณ เดือนพฤษภาคม 2560

8.4) รูปแผนที่/ผังแปลง

