

# คู่มือการปฏิบัติงาน ระบบ บริหารงานวิชาการ ศูนย์ศึกษาการพัฒนา อันเนื่องมาจากพระราชดำริ (การศึกษา ทดลองและวิจัย)

(User Manual)



# สารบัญ

<u>ระบบ</u>	<u>หน้า</u>
• การลงทะเบียนเข้าระบบบริหารงานวิชาการ ศูนย์ศึกษาการพัฒนาฯ	4
• โครงการขอรับสนับสนุนงบฯ : หน้ารวมรายชื่อโครงการหลัก	5
• โครงการขอรับสนับสนุนงบฯ : ฟอรั่มเพิ่ม โครงการหลัก	6
• โครงการขอรับสนับสนุนงบฯ : หน้ารวมรายชื่อโครงการทั้งหมด	7
• ฟอรั่มค้นหาโครงการ	8
• ฟอรั่มรายละเอียดโครงการสำหรับยื่นขอรับสนับสนุน	9
• ฟอรั่มพิจารณาอนุมัติโครงการ	14
• รายงานผลความก้าวหน้าผลการดำเนินการ	15
• รายงานผลตามไตรมาส	18
• ติดตามผลการดำเนินงาน	20
• แจ้งสิ้นสุด-ปิดโครงการ	22
• โครงการต่อเนื่อง	24



## สารบัญ

<u>ระบบ</u>	<u>หน้า</u>
• ขยายผลและสิทธิบัตร	25
• สรุปโครงการ (แยกรายศูนย์ศึกษาฯ)	26
• สรุปโครงการ (แยกรายประเภท)	27
• สรุปโครงการ (แยกรายปี)	28
• โครงการวิจัยอื่นๆ : หน้ารวมรายชื่อ และ ฟอรัม โครงการหลัก	29
• โครงการวิจัยอื่นๆ (ตารางรายการโครงการ (ย่อ) )	30
• ฟอรัมรายละเอียดโครงการวิจัยอื่นๆ	31

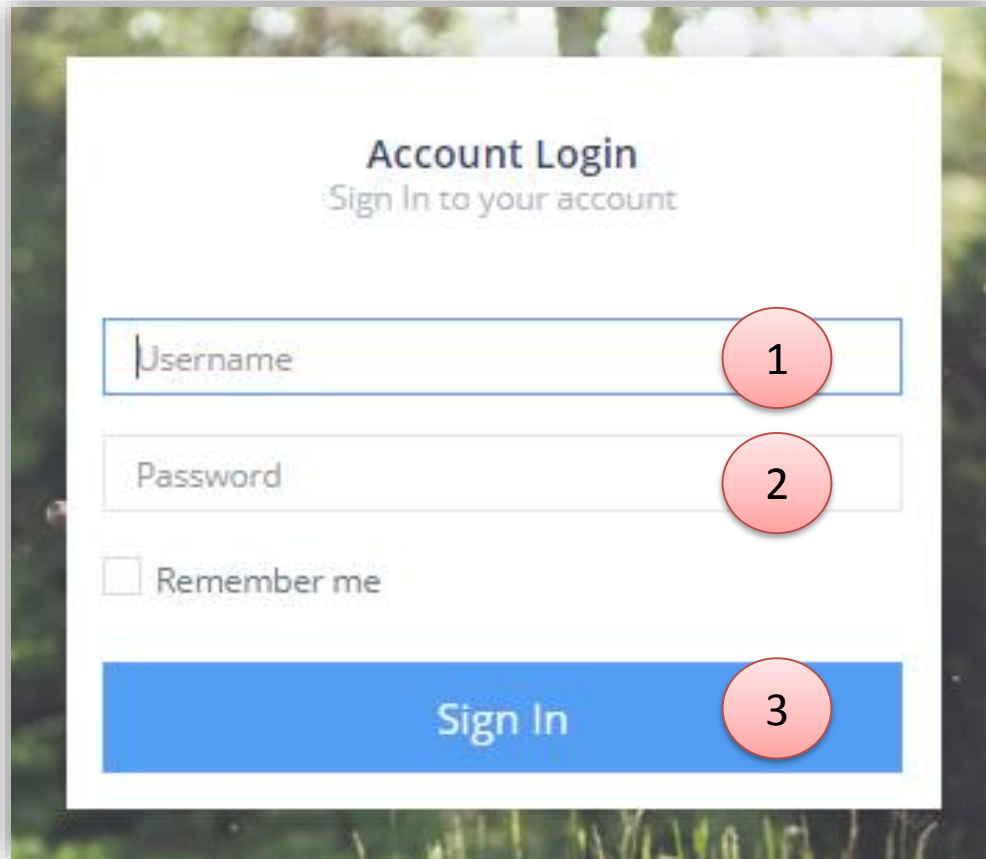

URL : [www.rdpb.go.th/RDSCs](http://www.rdpb.go.th/RDSCs)

The image shows a login form titled "Account Login" with the subtitle "Sign In to your account". The form contains three main elements: a "Username" input field, a "Password" input field, and a "Sign In" button. A "Remember me" checkbox is located below the password field. Three red circles with numbers 1, 2, and 3 are overlaid on the form to indicate the steps: 1 is on the Username field, 2 is on the Password field, and 3 is on the Sign In button.

- 1.) กรอก Username
- 2.) กรอก Password
- 3.) กดปุ่มเพื่อยืนยันการลงทะเบียน



## V.2 โครงการขอรับสนับสนุนงบฯ : หน้ารวมรายชื่อโครงการหลัก

เมื่อเข้ามาเมนูจากซ้ายมือ : “โครงการขอรับสนับสนุนงบฯ” ระบบจะพาเข้ามายังหน้ารวมรายชื่อของโครงการหลัก เพื่อให้เริ่มสร้างโครงการหลักก่อนเสมอ (หลังจากสร้างโครงการหลักถึง สร้างโครงการ(โครงการที่ขอสนับสนุนงบ ตามปีงบประมาณ) ได้

รหัส	ชื่อโครงการหลัก	ศูนย์ศึกษา	จำนวนโครงการย่อย	วันที่สร้าง	ผู้สร้าง	แก้ไข	เพิ่มโครงการย่อย
1	ชื่อโครงการหลัก 1	เขาคินขอนแก่นเนื่องจากพระราชดำริ จ.ฉะเชิงเทรา	0	12/16/2019 10:44:25 PM	ชุตินันธ์		
2	วิจัยพันธ์ข้าวไทย	ห้วยทรายอันเนื่องมาจากพระราชดำริ จ.เพชรบุรี	0	12/17/2019 9:07:47 AM	ชุตินันธ์		
3	โครงการวิจัยพันพืช	อ่าวคุ้งกระเบนอันเนื่องมาจากพระราชดำริ จ.จันทบุรี	0	12/17/2019 10:35:11 AM	ชุตินันธ์		

- 1.) ปุ่มเพิ่มโครงการหลัก : เมื่อกด จะปรากฏหน้าฟอร์ม เพื่อให้เพิ่มโครงการหลัก ตามศูนย์ศึกษาของผู้ลงทะเบียนใช้งานขณะนั้น
- 2.) ตารางรายชื่อโครงการหลัก ประกอบด้วย รหัสโครงการ , ชื่อโครงการหลัก , ศูนย์ศึกษาการพัฒนาฯ , จำนวนโครงการย่อย , วันที่สร้างโครงการ และ ผู้สร้างโครงการ
- 3.) ปุ่มแก้ไข : เมื่อกด จะปรากฏหน้าฟอร์ม เพื่อให้แก้ไขข้อมูลโครงการหลักได้
- 4.) ปุ่มโครงการย่อย : เมื่อกด ระบบจะพาไปยังหน้าจัดการโครงการย่อย(โครงการที่ขออนุมัติสนับสนุนงบตามปีงบประมาณ) ภายใต้อโครงการหลักในแถวที่เลือก



## โครงการขอรับสนับสนุนงบฯ : ฟอรั่มเพิ่ม โครงการหลัก

เมื่อกด ปุ่ม “+เพิ่มโครงการหลัก” จากหน้าตารางรวม ”โครงการขอรับสนับสนุนงบฯ” จะสามารถกรอกข้อมูลเพื่อเพิ่มโครงการหลักได้

เมื่อกดปุ่ม “แก้ไข” ในตารางจะสามารถแก้ไขชื่อโครงการหลัก หากกรณีกรอกผิดได้

รหัส	ชื่อโครงการหลัก
1	ชื่อโครงการหลัก 1
2	วิจัยพันธุ์ข้าวไทย
3	โครงการวิจัยพันธุ์พืช

Showing 1 to 3 of 3 rows

**โครงการหลัก**

รหัส 3

ชื่อโครงการหลัก  1

ศูนย์ศึกษาการพัฒนา  ▼

Active

2

- 1.) ช่องกรอกข้อมูล ชื่อโครงการหลัก และ เลือกศูนย์ศึกษาการพัฒนาฯ(บังคับตามบัญชีผู้ใช้)
- 2.) ปุ่ม “Save Change” สำหรับยืนยันการบันทึก , ปุ่ม Cancel สำหรับยกเลิกการบันทึก

## โครงการขอรับสนับสนุนงบฯ : หน้ารวมรายชื่อโครงการทั้งหมด

เมื่อกดปุ่ม “เพิ่มโครงการย่อย” (สีเขียว) ที่หน้ารวมรายชื่อโครงการหลัก ระบบจะพาเข้ามายังหน้า รวมรายชื่อโครงการทั้งหมด (สำหรับบัญชีของนักวิจัย และ ผอ.ศูนย์ศึกษาฯ นั้น จะแสดงเฉพาะรายการโครงการ ภายใต้โครงการที่เลือกเท่านั้น)

การศึกษาเบื้องต้นด้านความหลากหลายของแมลง

โครงการ > โครงการขอรับสนับสนุนงบฯ > โครงการย่อย

1 + เพิ่มโครงการย่อย 2 ค้นหาโครงการ 3 4 Search 5

ลำดับ	ชื่อโครงการหลัก	ชื่อโครงการย่อย	ศูนย์ศึกษาฯ	ประเภทโครงการ	ประเภทงานวิจัย	ปีงบประมาณ	งบฯ ที่ขอ	งบฯ ที่ กปร. อนุมัติ
1	การศึกษาเบื้องต้นด้านความหลากหลายของแมลง	การศึกษาเบื้องต้นด้านความหลากหลายของแมลงที่พบบริเวณพื้นที่ศูนย์ศึกษาการพัฒนาอ่าวคุ้งกระเบนอันเนื่องมาจากพระราชดำริ จังหวัดจันทบุรี	อ่าวคุ้งกระเบนอันเนื่องมาจากพระราชดำริ จ.จันทบุรี	โครงการใหม่	การพัฒนาและอนุรักษ์สัตว์ป่า	2562	0.00	

Showing 1 to 1 of 1 rows

- 1.) ปุ่มเพิ่มโครงการย่อย : เมื่อกด ระบบจะพาไปยัง หน้ากรอกฟอร์มรายละเอียดโครงการ เพื่อทำการยื่นขอของบประมาณฯ
- 2.) ปุ่มค้นหาโครงการ นักวิจัยและผอ.ศูนย์ฯ สามารถค้นหาโครงการภายใต้โครงการหลักได้ตามประเภท , สถานะและปีงบประมาณ
- 3.) ตารางรายชื่อโครงการ ประกอบด้วย ชื่อโครงการ , ศูนย์ศึกษาฯ , ประเภทโครงการ , ประเภทงานวิจัย , ปีงบประมาณ , งบฯ ที่ขอ , งบฯ ที่กปร.อนุมัติ , งบฯ ที่สงป.อนุมัติ , สถานะโครงการ , เปอร์เซ็นการดำเนินงาน ฯลฯ รวมถึง ปุ่มแก้ไข สำหรับเข้าไปแก้ไข, เพิ่มรายงานหรือรายละเอียดได้
- 4.) ช่องค้นหา : สามารถพิมพ์ คำค้นหารายการโครงการในตาราง ด้วยหัวข้อต่างๆ ในตารางได้
- 5.) ปุ่มนำออก : สามารถนำออกข้อมูลตามตารางที่ปรากฏ ณ ขณะนั้นได้ ในรูปแบบของ File Ms-Excel



## ฟอร์มค้นหาโครงการ

เมื่อกดปุ่ม “ค้นหาโครงการ” (ปุ่มสีส้ม) ระบบจะพาเข้ามาหน้าฟอร์มเพื่อทำการใส่ข้อมูลที่ต้องการค้นหาโครงการ โดยนักวิจัย และผอ.ศูนย์ฯ สามารถค้นหาโครงการภายใต้โครงการหลักได้ตามประเภท, สถานะและปีงบประมาณ แต่ในกรณีของ คณะกรรมการสามารถค้นหาโครงการได้ทั้งหมดและค้นหาได้ทุกศูนย์ศึกษาฯ

รายการ จ.จันทบุรี

### ค้นหาโครงการย่อย

ประเภทงานวิจัย - เลือกรายการ -

โครงการหลัก - เลือกรายการ -

ประเภทโครงการ  ทั้งหมด  โครงการใหม่  โครงการต่อเนื่อง

สถานะโครงการ - เลือกรายการ -

ปีงบประมาณ - เลือกรายการ - ถึง - เลือกรายการ -

ศูนย์ศึกษาการพัฒนา - แสดงทั้งหมด -

Close ค้นหาข้อมูล



## ฟอร์มรายละเอียดโครงการสำหรับยื่นขอรับสนับสนุน(ส่วนชื่อ และ ประเภทโครงการ)

เมื่อกดปุ่ม “+เพิ่ม โครงการย่อย” ระบบจะพาเข้ามาหน้าฟอร์มเพื่อกรอกข้อมูลและเพิ่มโครงการเพื่อของบประมาณฯ ในส่วนแรกของฟอร์ม คือ ส่วนชื่อ และ ประเภทโครงการ

ชื่อโครงการ	วิจัยพันธชาชาวไทย ชาวหอมมะลิ
โครงการหลัก	วิจัยพันธชาชาวไทย
ศูนย์ศึกษาการพัฒนา	อ่าวคุ้งกระเบนอันเนื่องมาจากพระราชดำริ จ
ปีงบประมาณ	2566
ประเภทโครงการ	<input checked="" type="radio"/> โครงการใหม่ <input type="radio"/> โครงการต่อเนื่อง
ประเภทงานวิจัย	ด้านการพัฒนาเกษตรกรรม (พืช)
*เลือกเพียง 1 รายการ	

### ประกอบด้วย

ช่องกรอก ชื่อโครงการ , โครงการหลัก(ที่ถูกกำหนดไว้แต่แรก) , ศูนย์ศึกษาการพัฒนาฯ(ที่ถูกตั้งค่าตามโครงการหลัก และ บัญชีผู้สร้าง) , ปีงบประมาณ , ประเภทโครงการ , ประเภทงานวิจัย



## V.2 ฟอรัมรายละเอียดโครงการสำหรับยื่นขอรับสนับสนุน(ส่วนรายชื่อ)

	รายชื่อผู้เสนอโครงการ	สัดส่วนร้อยละ	ไฟล์แนบประวัติ
หัวหน้าโครงการ	<input type="text" value="ชื่อ - นามสกุล"/>	<input type="text" value="0"/>	<input type="button" value="Choose File"/> No file chosen
คณะวิจัย บุคคลที่ 1	<input type="text" value="ชื่อ - นามสกุล"/>	<input type="text" value="0"/>	<input type="button" value="Choose File"/> No file chosen
คณะวิจัย บุคคลที่ 2	<input type="text" value="ชื่อ - นามสกุล"/>	<input type="text" value="0"/>	<input type="button" value="Choose File"/> No file chosen
คณะวิจัย บุคคลที่ 3	<input type="text" value="ชื่อ - นามสกุล"/>	<input type="text" value="0"/>	<input type="button" value="Choose File"/> No file chosen
คณะวิจัย บุคคลที่ 4	<input type="text" value="ชื่อ - นามสกุล"/>	<input type="text" value="0"/>	<input type="button" value="Choose File"/> No file chosen
คณะวิจัย บุคคลที่ 5	<input type="text" value="ชื่อ - นามสกุล"/>	<input type="text" value="0"/>	<input type="button" value="Choose File"/> No file chosen

---

ที่ปรึกษาโครงการ	เบอร์ติดต่อ	เบอร์โทรสาร	อีเมล
<input type="text" value="ชื่อ - นามสกุล"/>	<input type="text"/>	<input type="text"/>	<input type="text"/>
ผู้ประสานงาน	เบอร์ติดต่อ	เบอร์โทรสาร	อีเมล
<input type="text" value="ชื่อ - นามสกุล"/>	<input type="text"/>	<input type="text"/>	<input type="text"/>

### ประกอบด้วย

ช่องกรอกชื่อ-นามสกุล หัวหน้าโครงการ และ คณะวิจัย , อัตราส่วนร้อยละ ของส่วนร่วมในโครงการ , ไฟล์แนบประวัติ ของคณะนักวิจัย (รองรับ Jpeg, PDF) , ชื่อผู้ประสานงาน และ ที่ปรึกษาโครงการ, เบอร์ติดต่อ ผู้ประสานงาน และ ที่ปรึกษาโครงการ , เบอร์โทรสาร ผู้ประสานงาน และ ที่ปรึกษาโครงการ และ อีเมล ผู้ประสานงาน และ ที่ปรึกษาโครงการ



# ฟอร์มรายละเอียดโครงการสำหรับยื่นขอรับสนับสนุน(ส่วนเนื้อหา)

คำสำคัญ/คำหลักของการวิจัย

แนวทางพระราชดำริที่เกี่ยวข้อง

กรอบแนวคิด/การตรวจเอกสาร/บททวนวรรณกรรม

วัตถุประสงค์

ขอบเขตของงานวิจัย

สถานที่ทดลอง

การเก็บข้อมูล

เอกสารอ้างอิง

ประโยชน์ที่คาดว่าจะได้รับ

งบประมาณที่ขอรับสนับสนุน

เป้าหมายของผลผลิตและตัวชี้วัด

เป้าหมายของผลลัพธ์และตัวชี้วัด

คำสำคัญ/คำหลักของการวิจัย

ดูรหัส HTML |

**B** *I* ~~S~~ | *I*<sub>x</sub>

สักขณะ ▾ | รูปแบบ ▾ | แบบอักษร ▾ | ขนาด ▾ | A ▾ | **A** ▾

## ประกอบด้วย

คำสำคัญ/คำหลักของการวิจัย, แนวทางพระราชดำริที่เกี่ยวข้อง, กรอบแนวคิด/การตรวจเอกสาร/บททวนวรรณกรรม , วัตถุประสงค์ , ขอบเขตของงานวิจัย , สถานที่ทดลอง , การเก็บข้อมูล , เอกสารอ้างอิง , ประโยชน์ที่คาดว่าจะได้รับ , งบประมาณที่ขอรับสนับสนุน , เป้าหมายของผลผลิตและตัวชี้วัด , เป้าหมายของผลลัพธ์และตัวชี้วัด

คำสำคัญ/คำหลักของการวิจัย	<b>งบประมาณที่ขอรับสนับสนุน</b>			
แนวทางพระราชดำริที่เกี่ยวข้อง	วงเงินรวมทั้งโครงการ	<input type="text" value="0.00"/>		
กรอบแนวคิด/การตรวจเอกสาร/ทบทวนวรรณกรรม	หมวดหมู่ค่าจ้าง	<input type="text" value="0.00"/>	หมวดหมู่ค่าวัสดุ	<input type="text" value="0.00"/>
วัตถุประสงค์	หมวดหมู่ค่าใช้สอย	<input type="text" value="0.00"/>	หมวดหมู่อื่นๆ	<input type="text" value="0.00"/>
ขอบเขตของงานวิจัย	<div style="border: 1px solid #ccc; padding: 5px;"> <div style="border-bottom: 1px solid #ccc; padding-bottom: 5px;"> <span>ดูรหัส HTML</span>   <span>☰</span>   <span>☰</span>   <span>☰</span>   <span>☰</span>   <span>☰</span>   <span>☰</span>   <span>☰</span>   <span>☰</span>   <span>☰</span>   <span>☰</span>   <span>☰</span>   <span>☰</span>   <span>☰</span>   <span>☰</span>   <span>☰</span>   <span>☰</span>   <span>☰</span>   <span>☰</span>   <span>☰</span>   <span>☰</span> </div> <div style="padding: 5px;"> <span><b>B</b></span>   <span><b>I</b></span>   <span><b>S</b></span>   <span><b>U</b></span>   <span>ลักษณะ</span> -   <span>รูปแบบ</span> -   <span>แบบอักษร</span> -   <span>ขนาด</span> -   <span>A-</span>   <span>A+</span> </div> <div style="height: 300px; border: 1px solid #ccc;"></div> </div>			
สถานที่ทดลอง				
การเก็บข้อมูล				
เอกสารอ้างอิง				
ประโยชน์ที่คาดว่าจะได้รับ				
<b>งบประมาณที่ขอรับสนับสนุน</b>				
เป้าหมายของผลผลิตและตัวชี้วัด				
เป้าหมายของผลสัมฤทธิ์และตัวชี้วัด				

### ประกอบด้วย

เมื่อเลือกการใส่รายละเอียด “งบประมาณที่ขอรับสนับสนุน” จะมีด้วยกัน 4 หมวดหมู่คือ หมวดหมู่ค่าจ้าง, หมวดหมู่ค่าวัสดุ, หมวดหมู่ค่าใช้สอย และหมวดหมู่อื่นๆ จากนั้นสามารถอธิบายเพิ่มเติมได้ที่ช่องกรอกด้านล่างในเรื่องงบประมาณได้อีกเช่นกัน



## V.2 **ฟอร์มรายละเอียดโครงการสำหรับยื่นขอรับสนับสนุน(ส่วนระยะเวลา, ไฟล์แนบ และข้อมูลการบันทึก)**

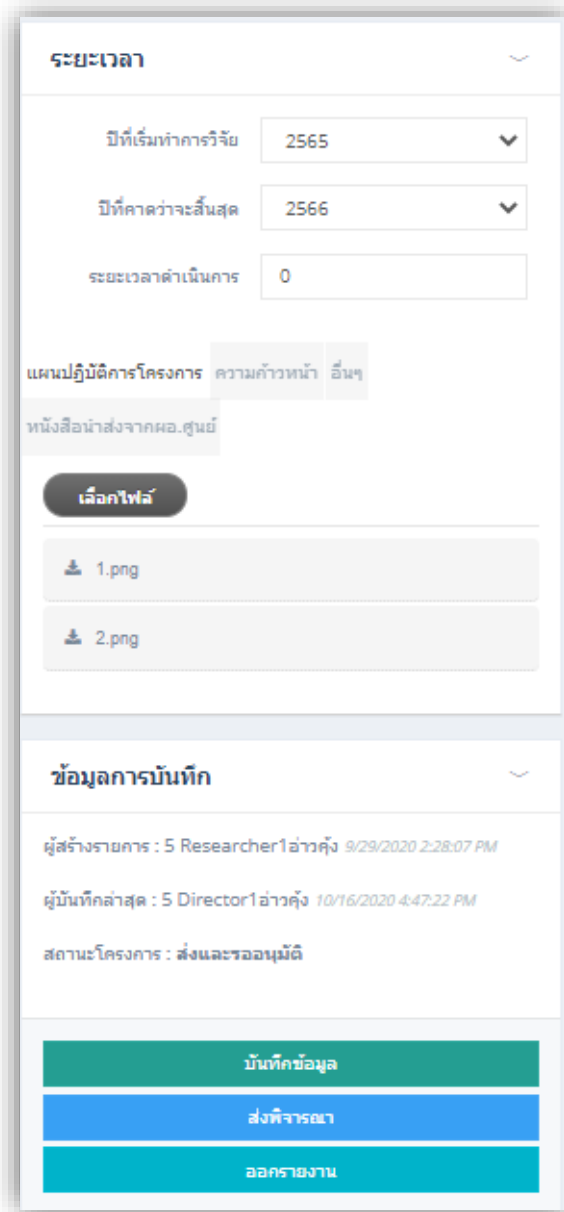

**ระยะเวลา**

ปีที่เริ่มทำการวิจัย 2565

ปีที่คาดว่าจะสิ้นสุด 2566

ระยะเวลาดำเนินการ 0

แผนปฏิบัติการโครงการ ความก้าวหน้า อื่นๆ

หนังสือแนบส่งจากผ.ศูนย์

เลือกไฟล์

1.png

2.png

**ข้อมูลการบันทึก**

ผู้สร้างรายการ : 5 Researcher1 อ่าวคัง 9/29/2020 2:28:07 PM

ผู้บันทึกล่าสุด : 5 Director1 อ่าวคัง 10/16/2020 4:47:22 PM

สถานะโครงการ : ส่งและรออนุมัติ

บันทึกข้อมูล

ส่งพิจารณา

ออกรายงาน

### ส่วน ระยะเวลา ประกอบด้วย

ปีที่เริ่มทำการวิจัย , ปีที่คาดว่าจะสิ้นสุด , ระยะเวลาดำเนินการ

### ส่วน ไฟล์อัปโหลด ประกอบด้วย

แผนปฏิบัติการโครงการ , ความก้าวหน้า , อื่นๆ , หนังสือแนบส่งจากผ.ศูนย์ฯ(สำหรับบัญชีของ ผอ.ศูนย์ฯ เท่านั้น) รองรับไฟล์ประเภท Jpeg , Pdf , MS-Word

### ข้อมูลการบันทึก ประกอบด้วย

ผู้สร้างโครงการย่อย , วันที่บันทึกล่าสุด , ปุ่มบันทึกข้อมูลฟอร์มรายละเอียดโครงการสำหรับยื่นขอรับสนับสนุนฯ , ปุ่มส่งพิจารณา(สำหรับ ผอ.ศูนย์ฯ เท่านั้น) และปุ่มออกรายงานสำหรับ นำออกข้อมูลฟอร์มรายละเอียดโครงการสำหรับยื่นขอรับสนับสนุนฯ(จะปรากฏหลังจาก ส่งพิจารณา)

\*\* หลังจากบันทึกข้อมูล(รายละเอียดโครงการสำหรับยื่นขอรับสนับสนุนฯ) และ ผอ.ศูนย์ฯ ได้กด “ปุ่มส่งพิจารณา” สถานะโครงการจะอยู่ในสถานะ **ส่งและรออนุมัติ(โครงการ)** เพื่อรอคณะกรรมการเข้ามาพิจารณาตรวจสอบทันที

## V.2 **ฟอร์มพิจารณาอนุมัติโครงการ (ที่ยื่นขอรับสนับสนุน)**

เมื่อ ผอ.ศูนย์ฯ ได้ยื่น ส่งพิจารณา การอนุมัติโครงการที่ขอรับสนับสนุนงบประมาณให้คณะกรรมการพิจารณาอนุมัติ คณะท่านนั้นที่จะมีสิทธิที่สามารถเข้ามาพิจารณาอนุมัติโครงการได้ในแถบของ พิจารณาอนุมัติโครงการ

- 1.) สถานะโครงการ : คณะกรรมการสามารถเลือกพิจารณาสถานะโครงการได้ดังนี้ **เห็นชอบ (ผ่าน)** , **ไม่เห็นชอบ (แจ้งแก้ไขก่อนอนุมัติ)** , **ไม่เห็นชอบ (ชะลอโครงการ)** , **ไม่เห็นชอบ (ไม่อนุมัติ)** (\*หลังจากบันทึกการพิจารณาอนุมัติโครงการ จะไม่สามารถแก้ไขฟอร์มรายละเอียดโครงการสำหรับยื่นขอรับสนับสนุนได้แล้ว นอกจากพิจารณา **แจ้งแก้ไขก่อนอนุมัติโครงการ**) , (\*\* การพิจารณา **ชลอโครงการ** จะสามารถทำสำเนาโครงการได้ภายหลัง)
- 2.) ช่องกรอกสำหรับฟอร์ม พิจารณาอนุมัติโครงการ ประกอบด้วย ปีงบประมาณที่ได้รับงบ , งบประมาณที่ กรป. อนุมัติ , วันที่ กรป. อนุมัติ , งบประมาณที่สำนักงานงบประมาณอนุมัติ , วันที่สำนักงานงบประมาณอนุมัติ , รายละเอียด / ข้อคิดเห็น / ข้อเสนอแนะ / เหตุผลการพิจารณา , งบประมาณที่ขอรับสนับสนุน(จะถูกดึงโดยอัตโนมัติตามที่นักวิจัยยื่นขอ) , ไฟล์แนบ / รูปภาพ รองรับ Jpeg, PDF ,MS-Word
- 3.) ปุ่มบันทึกข้อมูล ของฟอร์มพิจารณาอนุมัติโครงการ และ ปุ่มออกรายงานข้อมูลจากฟอร์มพิจารณาอนุมัติโครงการ



## รายงานผลความก้าวหน้าผลการดำเนินงาน (ตารางรายการ รายงานความก้าวหน้า)

หลังจากคณะกรรมการพิจารณาอนุมัติโครงการแล้ว นักวิจัยสามารถเริ่มเข้ามาทำรายงานผลความก้าวหน้าได้ที่แถบ “รายงานผลความก้าวหน้าผลการดำเนินงาน” ได้แล้ว โดยนักวิจัยและผอ.ศูนย์เท่านั้นจะมีสิทธิเพิ่มรายงาน และคณะกรรมการเท่านั้นจะมีสิทธิ์เข้ามาตรวจสอบและลงความเห็นในแต่ละรายงานได้

พิจารณาอนุมัติโครงการ	รายงานผลความก้าวหน้าผลการดำเนินงาน	รายงานผลตามไตรมาส	ติดตามผลการดำเนินงาน	แจ้งสิ้นสุด-ปิดโครงการ	ขยายผลและสิทธิบัตร	โครงการต่อเนื่อง	ประวัติแก้ไข	
ส่วนการรายงานผลความก้าวหน้า/รายงานผลการดำเนินงาน ทุก 6 เดือน (นับตั้งแต่วันที่ได้รับงบประมาณ)								
+ เพิ่มรายงาน								
ครั้งที่	วันที่ (สำเนียงงบประมาณอนุมัติ)	วันที่ (ครบกำหนดรายงาน)	แก้ไขล่าสุด ผู้รายงาน	วันที่แก้ไข รายงาน	ความเห็นของ คณะกรรมการ	แก้ไขล่าสุด ผู้ตรวจสอบ	วันที่แก้ไข ตรวจสอบ	ทำรายการ
1	29/09/2020	29/09/2020	5 Researcher1 อ้าวคัง	05/10/2020	เห็นชอบ	อรพรรณ	29/09/2020	แก้ไข
2	29/09/2020	29/09/2020	5 Researcher1 อ้าวคัง	29/09/2020	รอดตรวจสอบ			แก้ไข
3	29/09/2020	09/10/2020	5 Researcher1 อ้าวคัง	09/10/2020	รอดตรวจสอบ			แก้ไข

ในหน้านี้ เป็นตารางรายการของรายงานผลความก้าวหน้าฯ ที่นักวิจัยเข้ามาสร้างของโครงการนั้นๆ ไว้ทั้งหมด ประกอบด้วย

- 1.) ปุ่มสำหรับเพิ่ม รายงานผลความก้าวหน้า/รายงานผลการดำเนินงาน เมื่อกด ระบบจะพาไปยังฟอร์มรายงานผลความก้าวหน้า/ผลการดำเนินงาน
- 2.) ตารางรายการของรายงานผลความก้าวหน้าฯ ที่แสดงรายละเอียด ต่างๆ เช่น วันครบกำหนดรายงาน , ความเห็นของ คณะอนุกรรมการ ฯลฯ
- 3.) ปุ่มแก้ไข รายงานผลความก้าวหน้าฯ / สำหรับคณะกรรมการจะเห็นเป็น “ปุ่มตรวจสอบ” แทน

## V.2 รายงานผลความก้าวหน้าผลการดำเนินการ (ฟอร์ม รายงานความก้าวหน้าฯ)

จากตารางรายการ รายงานความก้าวหน้าฯ เมื่อกดปุ่ม “+เพิ่มรายงาน” จะปรากฏหน้าฟอร์ม สำหรับเพิ่มรายงาน หรือหากกด “แก้ไข” ตามรายการ นักวิจัยก็จะพบหน้าฟอร์มเช่นเดียวกัน ในกรณีที่เป็นการดำเนินการที่สามารถกด “ตรวจสอบ” ตามรายการได้

ส่วนการรายงานผลความก้าวหน้า/รายงานผลการดำเนินงาน ทุก 6 เดือน (นับตั้งแต่วันที่ได้รับงบประมาณ)

ผู้เสนอโครงการ: **อนุกรรมการ**

ครั้งที่: **1**      เปอร์เซ็นการดำเนินงานโครงการ: **50**

สำนักงบประมาณอนุมัติ: **29/09/2020**      วันที่รายงาน: **29/09/2020**

ผลการดำเนินการ

งานที่จะทำต่อไป

ปัญหาและอุปสรรค

ข้อเสนอแนะงานวิจัย

การนำไปใช้ประโยชน์

**ผลการดำเนินการ**

ดูรหัส HTML | | **B I S** | | ลักษณะ: Normal | แบบอักษร: | ขนาด: | |

ผลการดำเนินงานประจำไตรมาส

body p

ไฟล์แนบ / รูปภาพ [ดูรายละเอียด] [ลบไฟล์]

วันที่บันทึกล่าสุด: 05/10/2020

**บันทึกข้อมูล**    **Close**    **ออกรายงาน**

### แถบ ผู้เสนอโครงการ

ประกอบด้วย ช่องกรอกดังนี้ ครั้งที่ (อัตโนมัติ) เปอร์เซ็นการดำเนินงานโครงการ , วันที่(สำนักงบประมาณอนุมัติอัตโนมัติ) , วันที่ครบกำหนดรายงาน , ผลการดำเนินการ , งานที่จะทำต่อไป , ปัญหาและอุปสรรค , ข้อเสนอแนะงานวิจัย , การนำไปใช้ประโยชน์ , ไฟล์แนบ / รูปภาพรองรับ JPEG, PDF, MS-Word

### แท็บ คณะอนุกรรมการ

ประกอบด้วย ช่องกรอกดังนี้ ข้อคิดเห็น

### ปุ่มดำเนินการ

ปุ่มบันทึกข้อมูล การเพิ่ม/แก้ไข, ปุ่ม Cancel และ ปุ่มออกรายงาน





## V.2 รายงานผลความก้าวหน้าผลการดำเนินการ (ฟอร์ม ตรวจสอบรายงานความก้าวหน้าฯ)

จากตารางรายการ รายงานความก้าวหน้าฯ เมื่อกดปุ่ม “+เพิ่มรายงาน” จะปรากฏหน้าต่างฟอร์ม สำหรับเพิ่มรายงาน หรือหากกด “แก้ไข” ตามรายการ นักวิจัยก็จะพบหน้าต่างฟอร์มเช่นเดียวกัน ในกรณีที่เป็นการคณะกรรมการสามารถกด “ตรวจสอบ” ตามรายการได้

ส่วนการรายงานผลความก้าวหน้า/รายงานผลการดำเนินงาน ทุก 6 เดือน (นับตั้งแต่วันที่ได้รับงบประมาณ)

ผู้เสนอโครงการ    อนุกรรมการ

ข้อคิดเห็น (ส่วนคณะกรรมการ)

เห็นชอบ     ไม่เห็นชอบ

ดูรหัส HTML | [Rich Text Editor Icons]

B I S U ลีเกิ้ล Normal แบบอักษร ขนาด A- A+

เห็นชอบ

body p

วันที่บันทึกข้อมูล: 29/09/2020

บันทึกข้อมูล    Close    ออกรายงาน

แถบ ผู้เสนอโครงการ

ประกอบด้วย ช่องกรอกดังนี้ ครั้งที่ (อัตโนมัติ) เพอร์เซ็นต์การดำเนินงาน โครงการ , วันที่(สำนักงานงบประมาณอนุมัติอัตโนมัติ) , วันที่ครบกำหนดรายงาน , ผลการดำเนินการ , งานที่จะทำต่อไป , ปัญหาและอุปสรรค , ข้อเสนอแนะงานวิจัย , การนำไปใช้ประโยชน์ , ไฟล์แนบ / รูปภาพรองรับ JPEG, PDF, MS-Word

แท็บ คณะอนุกรรมการ

ประกอบด้วย ช่องกรอกดังนี้ ข้อคิดเห็น

ปุ่มดำเนินการ

ปุ่มบันทึกข้อมูล การเพิ่ม/แก้ไข, ปุ่ม Cancel และ ปุ่มออกรายงาน



## V.2 รายงานผลตามไตรมาส (ตารางรายการ รายงานผลตามไตรมาส)

### หน้าตารางรวมรายการ รายงานผลตามไตรมาส

พิจารณาอนุมัติโครงการ	รายงานผลความก้าวหน้าผลการดำเนินการ	รายงานผลตามไตรมาส	ติดตามผลการดำเนินการ	แจ้งสิ้นสุด-ปิดโครงการ	ขยายผลและสิทธิบัตร
โครงการต่อเนื่อง	ประวัติแก้ไข				
<b>ส่วนการรายงานผลตามไตรมาส</b>					
<a href="#">+ เพิ่มรายงาน</a>					
ครั้งที่	วันที่ (สำนักงบประมาณอนุมัติ)	วันที่ (ครบกำหนดรายงาน)	วันที่แก้ไข ตรวจสอบ	ทำการ	
1	29/09/2020	29/09/2020	29/09/2020	<a href="#">ตรวจสอบ</a>	

- 1.) ปุ่มสำหรับเพิ่ม รายงานผลตามไตรมาส สำหรับนักวิจัย
- 2.) ตารางรวมรายงานผลตามไตรมาส
- 3.) ปุ่มแก้ไข/ตรวจสอบ รายงานผลตามไตรมาส



## V.2 รายงานผลตามไตรมาส (ฟอร์ม รายงานผลตามไตรมาส)

เมื่อกดปุ่ม “+เพิ่มรายงาน” หน้าตารางรายการ รายงานผลตามไตรมาส จะปรากฏหน้าต่างฟอร์มสำหรับกรอกข้อมูลรายงานผลตามไตรมาส

ส่วนการรายงานผลตามไตรมาส

ครั้งที่ 1

วันที่ 29/09/2020 ถึง วันที่ 29/09/2020

ไฟล์แนบ / รูปภาพ (ถ้ามี) [ดูรายละเอียด] [ลบไฟล์]

วันที่บันทึกล่าสุด: 29/09/2020

บันทึกข้อมูล Close

ครั้งที่	วันที่ (สำนักงบประมาณอนุมัติ)	วันที่ (ครบกำหนดรายงาน)	วันที่แก้ไข ตรวจสอบ	ทำรายการ
1	29/09/2020	29/09/2020	29/09/2020	ตรวจสอบ

### ประกอบด้วย

ครั้งที่(อัตโนมัติ) , วันที่(สำนักงบประมาณอนุมัติ) (อัตโนมัติ) , วันที่ครบกำหนดรายงาน  
ไฟล์แนบ (รองรับ Jpeg, PDF, MS-Word) , ปุ่มบันทึกเพิ่ม/แก้ไข , ปุ่ม Cancel

## V.2 ติดตามผลการดำเนินงาน (ตารางรายการ ติดตามผลการดำเนินงาน)

### หน้าตารางรวมการติดตามผลการดำเนินการ สำหรับคณะอนุกรรมการ

พิจารณาอนุมัติโครงการ	รายงานผลความก้าวหน้าผลการดำเนินการ	รายงานผลตามไตรมาส	ติดตามผลการดำเนินการ	แจ้งสิ้นสุด-ปิดโครงการ	ขยายผลและสิทธิบัตร
โครงการต่อเนื่อง	ประวัติแก้ไข				
<b>ส่วนการติดตามผลการดำเนินการ</b>					
+ เพิ่มรายงาน					
ครั้งที่	วันที่เริ่ม	วันที่สิ้นสุด	ผู้ติดตาม (แก้ไขล่าสุด)	วันที่แก้ไข	ทำรายการ
1	22/09/2020	24/09/2020	อรพรรณ	29/09/2020	แก้ไข
2	17/10/2020	24/10/2020	อรพรรณ	21/10/2020	แก้ไข

- 1.) ปุ่มสำหรับเพิ่ม รายงานการติดตาม
- 2.) ตารางรวมรายงานการติดตาม
- 3.) ปุ่มแก้ไข/ตรวจสอบ รายงานการติดตาม



## V.2 ติดตามผลการดำเนินงาน (ฟอร์ม ติดตามผลการดำเนินงาน)

เมื่อกดปุ่มเพิ่มรายงาน หรือ แก้ไข จะปรากฏหน้าฟอร์มสำหรับกรอกข้อมูลการติดตามผลการดำเนินงาน

ส่วนการติดตามผลการดำเนินการ

ครั้งที่ 1

วันที่เริ่ม 22/09/2020 วันที่สิ้นสุด 24/09/2020

โครงการที่ติดตาม วิจัยโคไทย1 สาขา จากชลอโครงการ

ผลการติดตาม

ข้อเสนอแนะ

ผลการติดตามโครงการ.....  
.....  
.....

ไฟล์แนบ / รูปภาพ (ถ้ามี) [ดูรายละเอียด] [ลบไฟล์]

วันที่บันทึกข้อมูล: 29/09/2020

บันทึกข้อมูล Close ออกรายงาน

ประกอบด้วย  
ครั้งที่ (อัตโนมัติ) , วันที่ระหว่างการ  
ติดตามผลดำเนินการ , โครงการที่  
ติดตาม , ผลการติดตาม ,  
ข้อเสนอแนะ , ไฟล์แนบ / รูปภาพ  
(รองรับ Jpeg, PDF, MS-Word) ,  
ปุ่มบันทึกข้อมูล , ปุ่ม Cancel และ  
ปุ่มออกรายงาน



## V.2 แจ้งสิ้นสุด-ปิดโครงการ (ฟอร์ม ขอบปิดโครงการ)

ส่วนแจ้งสิ้นสุดโครงการ สำหรับคณะนักวิจัย จุดประสงค์เพื่อขึ้นให้คณะกรรมการตรวจสอบเพื่อขอปิดโครงการหรือ ต่อโครงการ

พิจารณาอนุมัติโครงการ รายงานผลความก้าวหน้าผลการดำเนินงาน รายงานผลรวมไตรมาส ติดตามผลการดำเนินการ แจ้งสิ้นสุด-ปิดโครงการ ขยายผลและสิทธิ์บัตร

ส่วนแจ้งสิ้นสุดและปิดโครงการ

ประเภทขอปิดโครงการ  ขออนุมัติโครงการ และขอเงินโครงการ  ขออนุมัติโครงการ และส่งรายงานฉบับสมบูรณ์

ขออนุมัติโครงการ และส่งรายงานฉบับสมบูรณ์

การส่งรายงานครั้งที่ 1

ส่งรายงานฉบับสมบูรณ์ ล่าสุด 27/09/2020

เลขทะเบียนงานวิจัย xyz

วันที่โครงการแล้วเสร็จ 20/09/2020

บทคัดย่อ

ไฟล์แนบโครงการฉบับสมบูรณ์ [ดูรายละเอียด] [ลบไฟล์]  
(จะถูกนำไปแสดงหน้าเว็บไซต์)

อัลบั้มภาพโครงการ [ดูรายละเอียด] [ลบไฟล์]  
(จะถูกนำไปแสดงหน้าเว็บไซต์)

วันที่แก้ไขรายงานล่าสุด 05/10/2020

บันทึกข้อมูล ออกรายงาน

1

1.) ประเภทขอปิดโครงการ : ขอบโครงการ และ ต่อเนื่องโครงการ , ขอบโครงการ และส่งรายงานฉบับสมบูรณ์

2

2.) ส่วนรายละเอียดประกอบด้วย : (วัน)ส่งรายงานฉบับสมบูรณ์ ล่าสุด , เลขทะเบียนงานวิจัย , วันที่โครงการแล้วเสร็จ , บทคัดย่อ , ไฟล์แนบโครงการฉบับสมบูรณ์(รองรับ PDF , MS-Word) , อัลบั้มภาพโครงการ (รองรับ Jpeg , PNG)

3

3.) ปุ่มบันทึกข้อมูล , ปุ่มออกรายงาน

## V.2 แจ้งสิ้นสุด-ปิดโครงการ (ฟอร์ม พิจารณาปิดโครงการ)

ส่วนพิจารณาจบโครงการ สำหรับคณะกรรมการ โดยจะสามารถพิจารณาให้สถานะการจบโครงการและลงรายละเอียด  
ข้อคิดเห็นประกอบการพิจารณา เมื่อนักวิจัยทำการขอปิดโครงการมาได้

### พิจารณาจบโครงการ

พิจารณาจบโครงการ ในสถานะ  แล้วเสร็จ/ให้ต่อโครงการ  สิ้นสุดโครงการ  ไม่ผ่าน/รอแก้ไขรายงานฉบับสมบูรณ์ **1**

ประเภทโครงการ  โครงการใหม่  โครงการต่อเนื่อง

วันที่พิจารณาบันทึกความเห็น ล่าสุด 29/09/2020 **2**

รายละเอียด/ข้อคิดเห็น/ข้อเสนอแนะ/เหตุผล  
การพิจารณา  เห็นชอบ  ไม่เห็นชอบ

ดูรหัส HTML | | **B I S Ix** | สกษณะ | รูปแบบ | แบบอักษร | ขนาด | **A-** **A+**

รายละเอียด ข้อคิดเห็นรายละเอียด ข้อคิดเห็นรายละเอียด ข้อคิดเห็นรายละเอียด ข้อคิดเห็นรายละเอียด ข้อคิดเห็นรายละเอียด  
ข้อคิดเห็นรายละเอียด ข้อคิดเห็นรายละเอียด ข้อคิดเห็นรายละเอียด ข้อคิดเห็นรายละเอียด ข้อคิดเห็นรายละเอียด ข้อคิดเห็น  
รายละเอียด ข้อคิดเห็นรายละเอียด ข้อคิดเห็นรายละเอียด ข้อคิดเห็นรายละเอียด ข้อคิดเห็น

วันที่แก้ไขตรวจสอบล่าสุด 05/10/2020 **3**

[บันทึกข้อมูล](#) [ออกรายงาน](#)

1.) ตัวเลือกสถานะพิจารณาจบโครงการ :แล้วเสร็จ/ให้ต่อโครงการ , สิ้นสุดโครงการ , ไม่ผ่าน/รอแก้ไขรายงานฉบับสมบูรณ์ (หากเลือกแล้วเสร็จ/ให้ต่อโครงการ ระบบจะอนุญาตให้สำเนาโครงการเดิมมาเพื่อทำการต่อโครงการได้)

2.) ส่วนรายละเอียดประกอบด้วย ประเภทโครงการ , วันที่พิจารณาบันทึกความเห็น , รายละเอียด/ข้อคิดเห็น/ข้อเสนอแนะ/เหตุผลการพิจารณา

3.) ปุ่มบันทึกข้อมูล , ปุ่มออกรายงาน และ ปุ่มเผยแพร่(ปุ่มเผยแพร่ คณะนักวิจัยจะไม่มีสิทธิใช้งาน)



## V.2 โครงการต่อเนื่อง

หน้าตารางโครงการต่อเนื่องเป็นหน้าที่บอกให้ทราบว่าโครงการที่เข้ามาคุณนั้น มีโครงการใดที่ต่อเนื่องกันมาบ้าง (ความสัมพันธ์การเชื่อมโยงโครงการจะเกิดจากการทำ “สำเนา” โครงการเท่านั้น)

\*การทำ “สำเนา” โครงการ จะกระทำได้เมื่อโครงการโดนชดหรือ จบโครงการในสถานะ “แล้วเสร็จ/ให้ต่อโครงการ”

โครงการต่อเนื่อง								
รหัส	ชื่อโครงการย่อย	ศูนย์ศึกษา	ประเภทโครงการ	ประเภทงานวิจัย	ปีงบประมาณ	เปอร์เซ็นต์ดำเนินงาน	สถานะโครงการ	รายละเอียด
1	วิจัยโคไทย1 สำเนา จากชดโครงการ	อ่าวคุ้งกระเบนอันเนื่องมาจากพระราชดำริ จ.จันทบุรี	โครงการใหม่	ด้านการพัฒนาปศุสัตว์และโคนม	2565	0%	ไม่ผ่าน/รอแก้ไข รายงานฉบับสมบูรณ์	รายละเอียด
2	วิจัยโคไทย1	อ่าวคุ้งกระเบนอันเนื่องมาจากพระราชดำริ จ.จันทบุรี	โครงการใหม่	ด้านการพัฒนาปศุสัตว์และโคนม	2564	0%	เห็นชอบ (ผ่าน)	รายละเอียด
3	วิจัยโคไทย1 สำเนา จากแล้วเสร็จให้ต่อ	อ่าวคุ้งกระเบนอันเนื่องมาจากพระราชดำริ จ.จันทบุรี	โครงการใหม่	ด้านการพัฒนาปศุสัตว์และโคนม	2565	0%	ส่งและรออนุมัติ	รายละเอียด

Showing 1 to 3 of 3 rows

1.) หัวข้อในตารางประกอบด้วย ชื่อโครงการ , ศูนย์ศึกษาฯ , ประเภทโครงการ , ประเภทงานวิจัย , ปีงบประมาณ , เปอร์เซ็นต์การดำเนินงาน , สถานะโครงการ

2.) ปุ่ม รายละเอียด เพื่อคลิกเข้าไปดูข้อมูลโครงการในตารางที่เลือก





## V.2 ขยายผลและสิทธิบัตร

ส่วนฟอร์ม ของการบันทึกการขยายผลและสิทธิบัตร ประกอบด้วย

ขยายผลและสิทธิบัตร

หน่วยงานเจ้าของลิขสิทธิ์โครงการ

การจดสิทธิบัตร (ประเภท)

การจดสิทธิบัตร (รายการ)

1

2

3

โครงการวิจัยพัฒนาพันธุ์โคไทย

body p

ผลงานวิจัยที่นำไปขยายผล  ใช่  ไม่ใช่

ผลงานวิจัยที่นำไปพัฒนาหลักสูตรได้  ใช่  ไม่ใช่

ผลงานวิจัยที่นำไปพัฒนาเป็นเอกสารเผยแพร่  ใช่  ไม่ใช่

ผลงานวิจัยที่มีแผนต่อยอด  ใช่  ไม่ใช่

1.) ส่วนรายละเอียดประกอบด้วย  
หน่วยงานเจ้าของลิขสิทธิ์โครงการ, การ  
จดสิทธิบัตร(ประเภท) , การจดสิทธิบัตร  
(รายการ) และส่วนของ แบบสำรวจ  
งานวิจัย

3.) ปุ่มบันทึกข้อมูล , ปุ่มออกรายงาน



## V.2 สรุปโครงการ (แยกรายศูนย์ศึกษาฯ)

ในส่วนของคณะกรรมการ จะมีสิทธิ์เข้ามาดู สรุปโครงการ เพื่อดูผลสรุปจำนวน/งบประมาณ โครงการได้ในรูปแบบของ ตาราง และ แผนภูมิ โดยระบบจำแนกได้ตามศูนย์ศึกษาฯ , ตามประเภทงานวิจัย และ ปีงบประมาณ

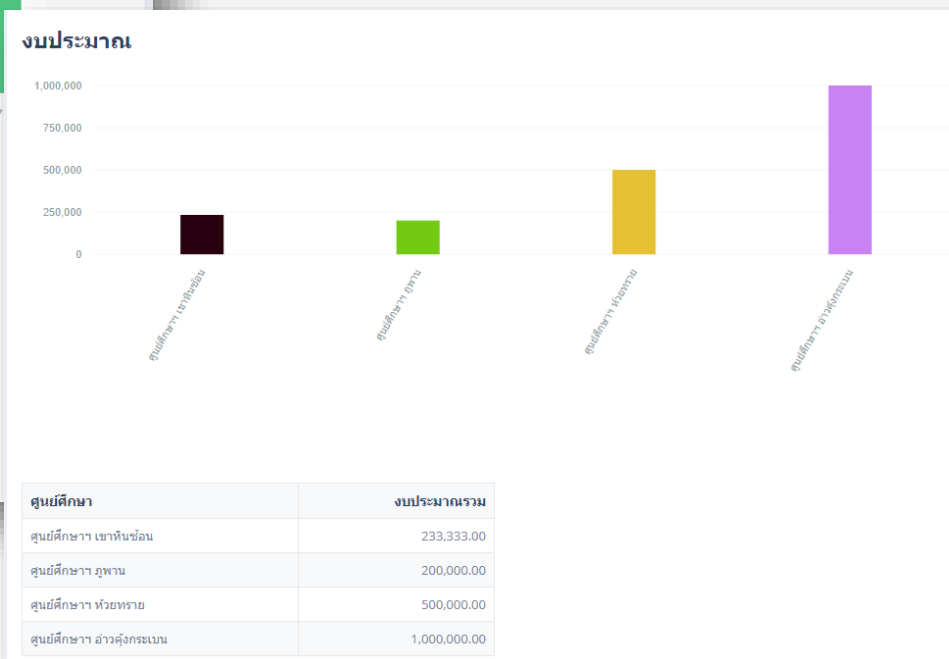
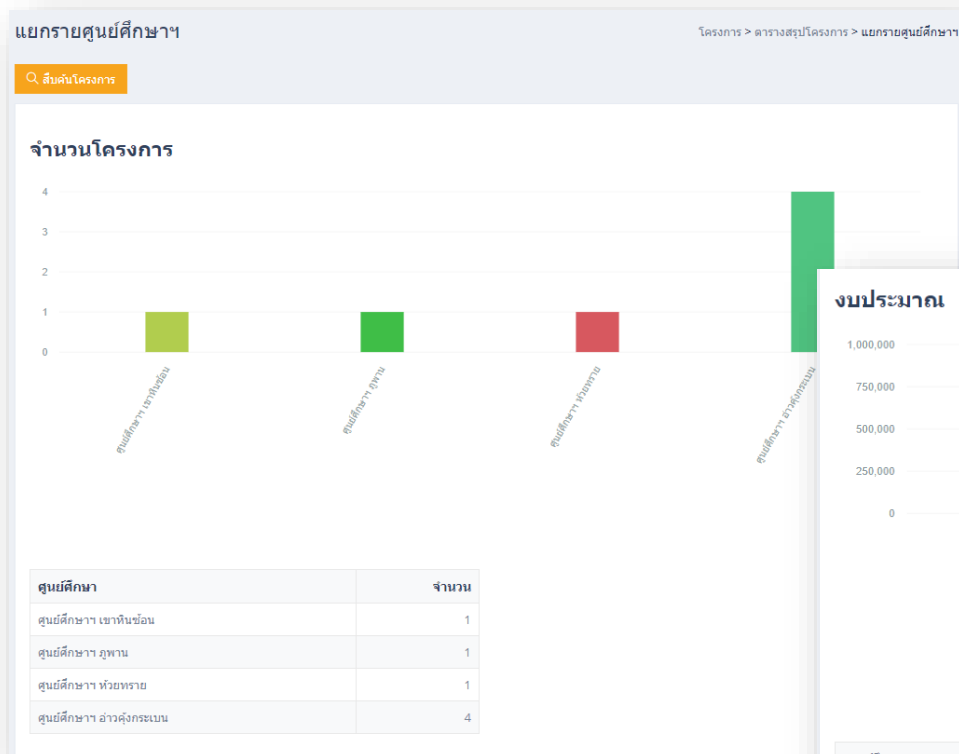

## V.2 สรุปโครงการ (แยกรายประเภทงานวิจัย)

ในส่วนของคณะกรรมการ จะมีสิทธิ์เข้ามาดู สรุปโครงการ เพื่อดูผลสรุปจำนวน/งบประมาณ โครงการได้ในรูปแบบของตาราง และ แผนภูมิ โดยระบบจำแนกได้ตามศูนย์ศึกษาฯ , ตามประเภทงานวิจัย และ ปีงบประมาณ

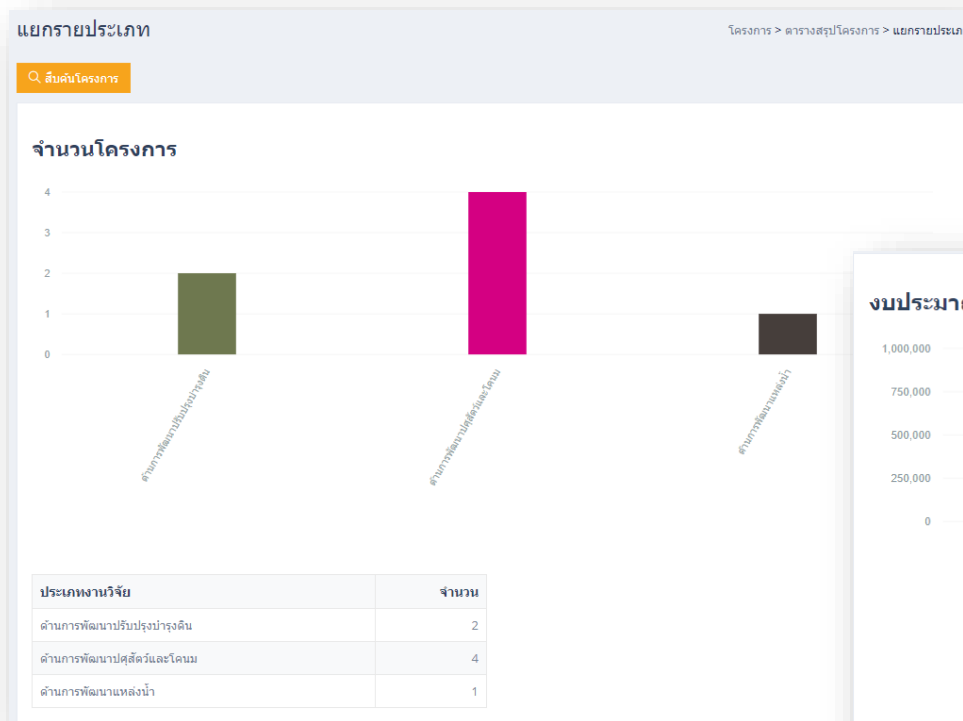

## V.2 สรุปโครงการ (แยกรายปี)

ในส่วนของคุณคณะกรรมการ จะมีสิทธิ์เข้ามาดู สรุปโครงการ เพื่อดูผลสรุปจำนวน/งบประมาณ โครงการได้ในรูปแบบของ ตาราง และ แผนภูมิ โดยระบบจำแนกได้ตามศูนย์ศึกษาฯ , ตามประเภทงานวิจัย และ ปีงบประมาณ



## V.2 โครงการวิจัยอื่นๆ (ตารางรายการ โครงการหลัก)

เมื่อเข้ามาเมนูโครงการวิจัยอื่นๆ ก่อนสร้างโครงการวิจัยอื่นๆ ระบบจะให้สร้างโครงการหลักก่อน คล้ายๆ ขั้นตอนการสร้างโครงการ(ที่ขอรับสนับสนุนงบฯ)

### โครงการวิจัยอื่นๆ

โครงการ > โครงการวิจัยอื่นๆ

1

+ เพิ่มโครงการหลัก

ค้นหาโครงการ

2

Search

3

ID	ชื่อโครงการหลัก	ศูนย์ศึกษา	จำนวนโครงการย่อย	วันที่สร้าง	ผู้สร้าง	โครงการย่อย
42	โครงการวิจัย พันโค โครงการอื่นๆ	อ่าวคุ้งกระเบนอันเนื่องมาจากพระราชดำริ จ.จันทบุรี	1	9/29/2020 2:27:31 PM	5 Researcher1อ่าวคุ้ง 5 Researcher1อ่าวคุ้ง	

Showing 1 to 1 of 1 rows

เลือก +เพิ่มโครงการหลัก จะปรากฏฟอร์ม เพิ่มโครงการหลัก

#### โครงการหลัก

ชื่อโครงการหลัก

ศูนย์ศึกษาการพัฒนา

Active

- 1.) เลือก +เพิ่มโครงการหลัก จะปรากฏฟอร์ม เพิ่มโครงการหลัก
- 2.) ตารางรายการโครงการหลัก
- 3.) ปุ่มโครงการ(ย่อย) เพื่อเข้าไปยังหน้ารายการโครงการภายใต้โครงการหลัก



## V.2 โครงการวิจัยอื่นๆ (ตารางรายการ โครงการ (ย่อย) )

ในหน้าตารางรายการโครงการหลัก เมื่อกดปุ่มโครงการ(ย่อย) ระบบจะเข้ามายังหน้าตารางโครงการ ภายใต้โครงการหลักที่เลือก

บ	ชื่อโครงการหลัก	ชื่อโครงการย่อย	ศูนย์ศึกษา	ประเภทงานวิจัย	ปีงบประมาณ	ผู้สร้างโครงการ	เผยแพร่	ทำรายการ
1	โครงการวิจัย พันโค โครงการอื่นๆ	โครงการวิจัย พันโค โครงการอื่นๆ รายละเอียด	อ่าวคุ้งกระเบนอันเนื่องมาจากพระราชดำริ จ.จันทบุรี	ด้านการพัฒนาปศุสัตว์และโคนม	2564	5 Researcher1อ่าวคุ้ง 5 Researcher1อ่าวคุ้ง	Off	<a href="#">แก้ไข</a>

Showing 1 to 1 of 1 rows

- 1.) เลือก +เพิ่มโครงการย่อย ระบบจะพาไปยังฟอร์มรายละเอียดโครงการวิจัยอื่นๆ เพื่อทำการเพิ่ม/แก้ไข/ตรวจสอบ
- 2.) ปุ่ม ค้นหาโครงการ สำหรับค้นหาโครงการวิจัยอื่นๆ ภายใต้โครงการหลักที่เลือก
- 3.) ตารางโครงการวิจัยอื่นๆ
- 4.) ปุ่ม แก้ไข สำหรับเข้าไปแก้ไข หรือ ตรวจสอบ โครงการวิจัยอื่นๆ



## V.2 ฟอรัมรายละเอียดโครงการวิจัยอื่นๆ (ส่วนเนื้อหา)

« Back รายละเอียดโครงการ โครงการ > โครงการวิจัยอื่นๆ > โครงการย่อย > รายละเอียดโครงการ

ชื่อโครงการ: โครงการวิจัย พันโค โครงการอื่นๆ รายละเอียด

โครงการหลัก: โครงการวิจัย พันโค โครงการอื่นๆ

ศูนย์ศึกษาการพัฒนา: อำเภอกระเบองเงินเมืองมาจากพระราชดำริ

ปีงบประมาณ: 2564

ประเภทงานวิจัย: ด้านการพัฒนาเกษตรกรรม (พืช) \*เลือกได้มากกว่า 1 รายการ

หน่วยงานเจ้าของลิขสิทธิ์โครงการ: ฟาร์มโชคชัย

การจดทะเบียนบัตร (ประเภท): สัตว์

แหล่งทุน: ฟาร์มโชคชัย

ไฟล์แนบโครงการ: 2

ข้อมูลการบันทึก:

ผู้สร้างรายการ: 5 Researcher1 อำเภอวัง 9/29/2020 2:33:48 PM

ผู้บันทึกล่าสุด: 5 Researcher1 อำเภอวัง 9/29/2020 2:33:48 PM 3

สถานะโครงการ: กำลังใส่รายละเอียด

บันทึกข้อมูล 4

ออกรายงาน

- 1.) ฟอรัมกรอกรายละเอียดเนื้อหาโครงการวิจัยอื่นๆ ประกอบด้วย ชื่อโครงการ , ปีงบประมาณ , ประเภทงานวิจัย , หน่วยงานเจ้าของลิขสิทธิ์ , การจดทะเบียนสิทธิบัตร(ประเภท) , แหล่งทุน
- 2.) ส่วนไฟล์แนบ (รองรับ PDF, JPEG, WS-WORD) และอัลบั้มภาพ (รองรับ JPEG)
- 3.) ข้อมูลการบันทึกประกอบด้วย ผู้สร้างรายการ , ผู้บันทึกล่าสุด
- 4.) ปุ่มบันทึกข้อมูล , ปุ่มออกรายงาน และปุ่มเผยแพร่(ปุ่มเผยแพร่ คณะนักวิจัยจะไม่มีสิทธิใช้งาน)



## V.2 ฟอรัมรายละเอียดโครงการวิจัยอื่นๆ (ส่วนความเห็นของอนุกรรมการ)

ความเห็นของอนุกรรมการ **ประวัติแก้ไข**

ความเห็นของอนุกรรมการ  เห็นชอบ  ไม่เห็นชอบ

1

ดูรหัส HTML | | | | | | | | |

|

**B** *I* ~~S~~ | *I<sub>x</sub>* |

สีชดเชย ▾ | รูปแบบ ▾ | แบบอักษร ▾ | ขนาด ▾ |

A ▾ **A** ▾

เห็นชอบเห็นชอบเห็นชอบเห็นชอบเห็นชอบเห็นชอบเห็นชอบเห็นชอบเห็นชอบ

วันที่แก้ไขครั้งสุดท้าย 29/09/2020

บันทึกข้อมูล 2

- 1.) ฟอรัมสถานะความเห็นและรายละเอียด
- 2.) ปุ่มบันทึกข้อมูล

