

กองกิจการพิเศษ

ผังของกองกิจกรรมพิเศษ

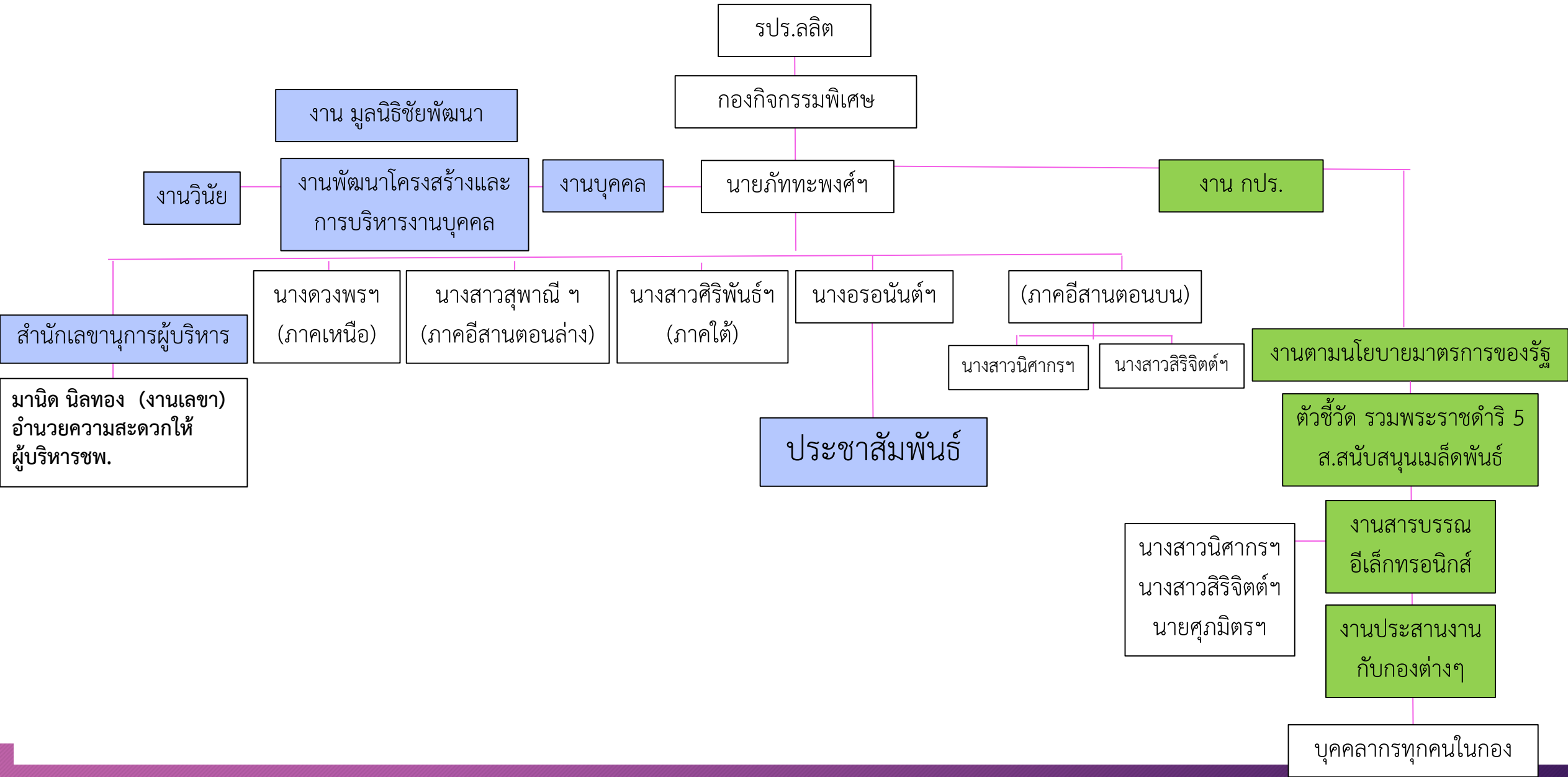

งานที่รับผิดชอบ

สังกัด	งานที่รับผิดชอบ	ผู้รับผิดชอบ
สำนักบริหารโครงการ 2 (ภาคกลาง)	1. โครงการอัมพวาชัยพัฒนานุรักษ์ จ.สมุทรสงคราม 2. โครงการอุทยานการอาชีพ จ.นครปฐม	นายศุภมิตร แจ่มจำรัส
สำนักบริหารโครงการ 3 (ภาคเหนือตอนล่าง)	1. ศูนย์พัฒนาการเกษตรลีรินธร จ.พิจิตร 2. โครงการพัฒนาพื้นที่ดินมูลนิธิชัยพัฒนา (หนองหม้อ) จ.นครสวรรค์ 3. โครงการพัฒนาและปรับปรุงพื้นที่ดินมูลนิธิชัยพัฒนา(หนองกรด) จ.นครสวรรค์ 4. ศูนย์พัฒนาพันธุ์สัตว์พระราชทานบ้านหนองชะลาบ จ.ตาก 5. ศูนย์พัฒนาพันธุ์สัตว์พระราชทานด่านซ้าย จ.เลย	นางดวงพร โปสรักขกะ
สำนักบริหารโครงการ 5 (ภาคตะวันออกเฉียงเหนือ ตอนบน)	1. โครงการพัฒนาที่ดินมูลนิธิชัยพัฒนาบ้านเหมือดแอ่ จ.ขอนแก่น 2. งานพัฒนาพื้นที่แปลงที่ดินอื่นๆ ในจังหวัดขอนแก่น	นายภัททะพงศ์ เทียนศรี นางสาวนิศากร คำปุก นางสาวสิริจิตต์ บุญธรรม
สำนักบริหารโครงการ 6 (ภาคตะวันออกเฉียงเหนือ ตอนล่าง)	1. โครงการศูนย์เรียนรู้ด้านหม่อนไหมแบบครบวงจรมูลนิธิชัยพัฒนา จ.ชัยภูมิ 2. โครงการสาธิตทฤษฎีใหม่อันเนื่องมาจากพระราชดำริ จ.นครราชสีมา 3. โครงการสาธิตการปลูกพืชในพื้นที่ดินเค็มอันเนื่องมาจากพระราชดำริ จ.นครราชสีมา	นางสาวสุพาณี ตั้งตระกูลทรัพย์

งานที่รับผิดชอบ

สังกัด	งานที่รับผิดชอบ	ผู้รับผิดชอบ
สำนักบริหารโครงการ 7 (ภาคใต้)	<ol style="list-style-type: none">1.โครงการพัฒนา-กาชาดไทย (บ้านทุ่งรัก) จ.พังงา2.โครงการอุตสาหกรรมประมงพื้นบ้าน จ.พังงา3.โครงการปลูกพืชเกษตรผสมผสาน (กม.720) จ.พังงา4.โครงการศึกษาทดลองปลูกปาล์มน้ำมันและเกษตรผสมผสาน จ.พังงา5.โครงการศูนย์รวบรวมพันธุ์ปาล์มน้ำมัน จ.ตรัง6.โครงการปรับปรุงคุณภาพน้ำด้วยเครื่องกลเติมอากาศ (ทั่วประเทศ)7.โครงการศึกษาวิจัยและพัฒนาสิ่งแวดล้อมภาคฝักเบี้ยว จ.เพชรบุรี8.โครงการศึกษาวิจัยทดลองเลี้ยงแพะพระราชทาน (แบล็คเบงกอล และ ชามมี) จ.สงขลา9.ทุนการศึกษาพระราชทาน - ทุนสาธารณสุข การเกษตร และด้านอื่นๆ ม.อ. / ทุนคณะศึกษาศาสตร์ ม.ทักษิณ	นางสาวศิริพันธ์ กาญจนเรชา
สำนักประชาสัมพันธ์	งานประชาสัมพันธ์และเผยแพร่ข้อมูลทั้งหมดของสำนักงานมูลนิธิชัยพัฒนา	นางอรอนันต์ วุฒิเสน
งานอำนวยความสะดวกทั่วไป	อำนวยความสะดวกให้ผู้บริหารชพ.	นางสาวมานิต นิลทอง

การดำเนินงานปี 2562
สำนักบริหารโครงการ

สรุปผลการดำเนินงานด้านต่าง ๆ ดังนี้

1. ด้านการเกษตร
(ปัจจัยการผลิต การให้ความรู้ และการขยายผลโครงการ)
2. ด้านสังคม วัฒนธรรม การศึกษา และศาสนา
3. ด้านสิ่งแวดล้อม และพลังงานทดแทน

1. ด้านการเกษตร

1.1 พระราชทาน ปัจจัยการผลิต

ด้านพืช กิ่งพันธุ์ เช่น มะม่วง มะนาว ฝรั่ง มะขามเปรี้ยว ฯลฯ

เมล็ดพันธุ์ข้าว เมล็ดพันธุ์ผัก

ด้านปศุสัตว์ เช่น แพะ ไก่ เป็ด สุกร

ด้านประมง ปลานิลจิตรลดา

ด้านการเกษตร (อื่นๆ) การขุดสระน้ำเป็นแหล่งน้ำเพื่อใช้ประกอบอาชีพ)



1. ด้านการเกษตร (ต่อ)

1.2 การจำหน่ายสินค้าเกษตรของโครงการ

ผลิตผลผลิตทางการเกษตร พืช ปศุสัตว์ การประมง ตามบริบทของแต่ละพื้นที่เพื่อจำหน่ายสร้างรายได้ให้แก่โครงการ โดยต้องผลิตให้ได้ตามเป้าหมายที่ได้วางแผนไว้ในแต่ละปี

- พืชสวน พืชไร่ เห็ด ผลิตภัณฑ์แปรรูป
- ปศุสัตว์ เช่น โค แพะ สุกร ไก่ เป็ด ไข่ไก่ นกกระทา ฯลฯ
- ประมง (ปลานิลจิตรลดา ปลาดุก ปลาอื่นๆ ฯลฯ)



1. ด้านการเกษตร (ต่อ)

1.3 การให้ความรู้ และการขยายผล ด้านการเกษตร

สำนักบริหารโครงการ (โครงการในเขตพื้นที่)	ผู้เข้ารับการศึกษาดูงาน		ผู้เข้ารับการอบรม		การขยายผลแก่เกษตรกร/ ชุมชน	
	จำนวน คณะ	จำนวน คน	จำนวน คณะ	จำนวน คน	จำนวน คณะ	จำนวน คน
1. ภาคกลางและภาคตะวันออก	2,420	270,647	128	13,392	41	9,335
2. ภาคตะวันออกเฉียงเหนือ	80	4,192	27	2,441	39	311
3. ภาคเหนือ	261	17,088	74	2,277	61	2,264
4. ภาคใต้	17	681	9	70	-	10
รวมทั้งสิ้น	2,778	292,608	238	18,180	141	11,920



1. ด้านการเกษตร (ต่อ)

1.4 งานวิจัยและความร่วมมือด้านการเกษตร



โครงการทดสอบและคัดเลือกพันธุ์ไก่พื้นเมืองจีน ไก่พื้นเมือง
โครงการศูนย์พัฒนาพันธุ์สัตว์พระราชทานด่านซ้าย จังหวัดเลย



โครงการวิจัยและพัฒนาแพะพันธุ์แบล็คเบงกอลและ
แพะพันธุ์ซามี ส่งเสริมอาชีพการเลี้ยงแพะ ให้แก่
ราษฎรในเขตพื้นที่ภาคใต้
โครงการศึกษาวิจัยและพัฒนาการเลี้ยงแพะ
พระราชทานในเขตพื้นที่ภาคใต้

1. ด้านการเกษตร (ต่อ)

1.4 งานวิจัยและความร่วมมือด้านการเกษตร (ต่อ)



โครงการวิจัยเปรียบเทียบการเจริญเติบโตปาล์มน้ำมันทนแล้ง
โครงการศูนย์รวบรวมพันธุ์ปาล์มน้ำมัน จังหวัดตรัง

โครงการทดสอบแหล่งพันธุ์และการทดลอง
ปลูกเสมีตขาว โครงการศึกษา วิจัย ทดลอง
การปลูกและใช้ประโยชน์ไม้เสมีตแบบครบ
วงจร จังหวัดนครศรีธรรมราช



โครงการการบูรณาการงานบริการวิชาการกับงานวิจัยสำหรับการแก้ไขปัญหา
เพื่อนำองค์ความรู้ไปใช้ประโยชน์ในการแก้ไขปัญหาสิ่งแวดล้อมรูปแบบต่าง ๆ
โครงการศึกษาวิจัยและพัฒนาสิ่งแวดล้อมแหลมผักเบี้ย
อันเนื่องมาจากพระราชดำริ จังหวัดเพชรบุรี

2. ด้านสังคม วัฒนธรรม การศึกษา ศาสนา และสาธารณสุข

2.1 สังคมและวัฒนธรรม

การส่งเสริมการตลาดและสนับสนุนการรวมกลุ่มในลักษณะตลาดชุมชน พร้อมสนับสนุนสถานที่และอาคารของโครงการฯ เพื่อให้บริการในด้านต่างๆ แก่ชุมชน



โครงการอุทยานการอาชีพชัยพัฒนา
จังหวัดนครปฐม

2. ด้านสังคม วัฒนธรรม การศึกษา ศาสนาและสาธารณสุข (ต่อ)

2.2 การศึกษา

1. ทุนด้านสาธารณสุข การเกษตร และด้านอื่นๆ เป็นของ ม.สงขลลา
2. ทุนคณะศึกษาศาสตร์ ม.ทักษิณ



ระดับการศึกษา	อยู่ระหว่างการศึกษา (ราย)	สำเร็จการศึกษา (ราย)
มัธยมศึกษาตอนต้น	1	-
มัธยมศึกษาตอนปลาย	6	-
อุดมศึกษา	53	9
รวมทั้งสิ้น	60	9



3. ด้านสิ่งแวดล้อม และพลังงานทดแทน

3.1 ด้านสิ่งแวดล้อม

ได้จัดสร้างกังหันน้ำชัยพัฒนา จำนวน 3 เครื่อง สำรวจพื้นที่พิจารณางานติดตั้ง 18 แห่ง ติดตั้งเครื่องให้แก่หน่วยงาน จำนวน 4 แห่ง ซ่อมบำรุงเครื่องให้แก่หน่วยงาน จำนวน 236 แห่ง ติดตามประเมินผลการติดตั้งเครื่อง 11 แห่ง และให้การสนับสนุนในการยืมกังหันน้ำชัยพัฒนาจำลอง จำนวน 3 หน่วยงาน และซ่อมแซมกังหันน้ำชัยพัฒนา เมืองพุทธคยา ประเทศอินเดีย จำนวน 1 เครื่อง ติดตั้งเครื่องกลเติมอากาศใหม่ จำนวน 2 เครื่อง และติดตั้งป้ายข้อความทำด้วยสแตนเลส ซึ่งทนต่อสภาพอากาศ เพื่อถ่ายทอดความรู้แก่ประชาชน



3. ด้านสิ่งแวดล้อม และพลังงานทดแทน (ต่อ)



กิจกรรมปลูกหญ้าแฝก จำนวน 50,000 กล้า
โครงการศูนย์พัฒนาพันธุ์สัตว์พระราชทานด้านชาย จังหวัดเลย



โครงการอบรมเชิงปฏิบัติการ “ฟื้นฟูป่าฟื้นถิ่นด้วยราเอกโตไมคอร์ไรซา” ร่วมกับ
องค์กร The Mushroom Initiative (TMI) เขตบริหารพิเศษฮ่องกงแห่งสาธารณรัฐ
ประชาชนจีน และมูลนิธิฟื้นฟูป่าฟื้นถิ่นประเทศไทย
โครงการพัฒนาที่ดินมูลนิธิชัยพัฒนาบ้านเหมือดแอ่ จังหวัดขอนแก่น

การดำเนินงานปี 2562
สำนักประชาสัมพันธ์

การดำเนินงานของสำนักประชาสัมพันธ์ ในช่วงปี 2562

1. การจัดงานแถลงข่าวกิจกรรมต่าง ๆ ของมูลนิธิชัยพัฒนา
2. ประชาสัมพันธ์การดำเนินงานของมูลนิธิชัยพัฒนา ผ่านทางเว็บไซต์ วารสาร นิตยสาร และสื่อออนไลน์ต่าง ๆ เช่น Facebook มูลนิธิชัยพัฒนา
3. การจัดนิทรรศการ การสนับสนุนข้อมูลในการจัดนิทรรศการแก่หน่วยงานอื่น ๆ
4. การผลิตสื่อวีดิทัศน์
5. การจัดทำประเด็นสัมภาษณ์และคำบรรยาย
6. การออกแบบสื่อสิ่งพิมพ์ โลโก้แก่โครงการต่าง ๆ
7. การขอพระราชทานเข้าเฝ้าฯ ทูลเกล้าฯ ถวายเงิน สิ่งของ และที่ดิน
8. การจัดงาน 30 ปี ชัยชนะแห่งการพัฒนา

การดำเนินงานปี 2563

การดำเนินงานปี 2563

1. กิจกรรมสำคัญเพิ่มเติมในปี 2563 สามารถสรุปได้ดังนี้

สังกัด	พื้นที่	รายละเอียดงาน	ผู้รับผิดชอบ
สำนักบริหารโครงการ	ภาคตะวันออกเฉียงเหนือ ตอนบน	1. มีแผนจะดำเนินการพัฒนาพื้นที่เพิ่มเติมอีกจำนวน 1 แปลง ในพื้นที่ ต.สำราญ อ.เมือง จ.ขอนแก่น เพื่อพัฒนาด้านการปลูกป่าพื้นถิ่น 2. ระบบการผลิตพืชแบบอินทรีย์ Organic 3. ขยายผลเกษตรกรผู้ปลูกพืชผักปลอดภัย 4. อบรมเชิงปฏิบัติการ การปลูกป่าพื้นถิ่นด้วยรากโคไมคอร์ไรซา จำนวน 3 รุ่น	น.ส. นิศากร และ น.ส.ศิริจิตต์
สำนักบริหารโครงการ	ภาคตะวันออกเฉียงเหนือ ตอนล่าง	1. มีแผนจะดำเนินการพัฒนาพื้นที่ว่างเปล่าเพิ่มเติมอีกจำนวน 2 แปลง ในพื้นที่ อ.ปากช่อง และ อ.เมือง จ.นครราชสีมา 2. อบรมการจัดทำปุ๋ยสูตรพระราชทานแก่เกษตรกรเครือข่าย 3. โครงการแปรรูปกล้วยตาก เพื่อเพิ่มมูลค่าให้แก่ผลผลิต	น.ส.สุภาณี
สำนักบริหารโครงการ	ภาคใต้	1. มีแผนจะดำเนินการพัฒนาพื้นที่ว่างเปล่าเพิ่มเติมอีกจำนวน 2 แปลง ในพื้นที่ จ.นครศรีธรรมราช เพื่อพัฒนาด้านป่าไม้ และ พัฒนาด้านการเกษตร	น.ส.ศิริพันธ์
สำนักประชาสัมพันธ์	โครงการของมูลนิธิชัยพัฒนา	1. จัดทำวีดิทัศน์ประชาสัมพันธ์งานโครงการ	นางอรอนันต์

2. บุคลากรทุกคนดำเนินงานตามแผนงานปกติ ด้านต่าง ๆ เช่นเดียวกับปี 2562 เพื่อให้บรรลุเป้าหมายตามแผนงานงาน

ปัญหาอุปสรรคและข้อเสนอแนะ/แนวทางในการดำเนินงาน ภายในกอง

1. เจ้าหน้าที่ใน กกพ. มีน้อย ทำงานกระจัดกระจายไปตามหน้าที่ที่รับผิดชอบ

ปัญหา	ข้อเสนอแนะ/แนวทาง
-ได้รับข่าวสาร E-สารบรรณ ล่าช้า	1.มีการจัดหน้าที่ความรับผิดชอบที่ชัดเจน 2.มาตรการการลดกระดาษ จากที่ กกพ. เวียนให้ทุกสำนักกลุ่มกอง เข้าถึงระบบได้ด้วยตนเอง
-ไม่สามารถทำงานทดแทนกันได้ (ช่วยประสานงานได้แต่ไม่สามารถทำในเชิงรายละเอียดของแต่ละบุคคลได้)	-ช่วยเหลือในการประสานงานเบื้องต้น
ถึงแม้จะอยู่กองเดียวกัน แต่ไม่ค่อยได้มีปฏิสัมพันธ์กัน เนื่องจากโครงสร้างการทำงานในชัยพัฒนาทำให้แต่ละคนมีภาระกิจที่รับผิดชอบที่แตกต่างกัน	ต้องมีการนัดหมายล่วงหน้าเป็นระยะเวลานาน
-การปรับตัวเข้ากับมูลนิธิ (คน/กฎระเบียบ/สถานที่/วิธีการทำงาน)	1.การเปิดใจเรียนรู้ 2.ทำความเข้าใจ และ ปล่อยวาง

ปัญหาอุปสรรคและข้อเสนอแนะ/แนวทางในการดำเนินงาน ระหว่างกอง

ปัญหา	ข้อเสนอแนะ/แนวทาง
-การรับรู้ข่าวสารจากค่อนข้างช้า	1.มีการจัดหน้าที่ความรับผิดชอบ e-สารบรรณ ที่ชัดเจน 2.แจ้งเวียนในlineกอง 3.มาตรการการลดกระดาษ จากที่ กพบ. เวียนให้ทุกสำนักกลุ่มกอง เข้าถึงระบบได้ด้วยตัวเอง
-การกำหนดนัดหมายร่วมกิจกรรมต่าง ๆ ด้วยภารกิจความรับผิดชอบที่แตกต่างกัน และมีกิจกรรมต่างจังหวัดค่อนข้างบ่อยทำให้ไม่สามารถเข้าร่วมทุกกิจกรรมของ กปร.ได้	1.มีการนัดหมายล่วงหน้า 2.เข้าใจเมื่อมอบคนไปแทน
-การสร้าง ความเข้าใจ/คุ้นเคยกับกองอื่น ๆ	1.อธิบายลักษณะเฉพาะให้เข้าใจ 2.เข้าร่วมกิจกรรมและมีปฏิสัมพันธ์กับกองอื่นๆ

ปัญหาอุปสรรคและข้อเสนอแนะในการดำเนินงาน กับหน่วยงานภายนอก

ปัญหา	ข้อเสนอแนะ/แนวทาง
-การวางบทบาทในการประสานงานกับหน่วยงานอื่น ๆ (สวมหมวก 2 ใบ แต่ไปในฐานะเอกชน)	1.สร้างความน่าเชื่อถือ 2.การกำหนดขอบเขตที่เหมาะสม 3.ขอคำปรึกษาจากผู้บริหาร

ขอบคุณค่ะ