

หมายเหตุทั่วไป

- ระดับ (จ.ล.ม.) และมิติต่างๆ เป็นเมตร นอกจากแสดงไว้เป็นอย่างอื่น
- งานฐานรากชนิดแน่นจะต้องบดให้ได้ ความหนาแน่นไม่น้อยกว่า 95% MODIFIED PROCTOR COMPACTION TEST
- ดินฐานรากของอาคารรับน้ำหนักบรรทุกปลอดภัยไม่น้อยกว่า 5 ตัน/ม.²
- อาคารต้องวางอยู่บนดินเดิม หรือดินถมอัดแน่นไม่น้อยกว่า 95% STANDARD PROCTOR COMPACTION TEST
- ก่อนทำการบดอัดแน่นดิน ให้ขุดลอกหน้าดินเดิมออกไม่น้อยกว่า 0.30 ม. หรือทำตามคำแนะนำของนายช่างผู้ควบคุมงาน
- ลมนุมของอาคารล้นที่มองเห็นได้ 2 ซม. นอกจากแสดงไว้เป็นอย่างอื่น
- ขนาดของเหล็กเสริมกำหนดให้เป็นมิลลิเมตร นอกจากแสดงไว้เป็นอย่างอื่น
- รอยเชื่อมต่างๆ หากไม่ระบุไว้เป็นอย่างอื่นให้เชื่อมพอกนวม โดยมีขนาดของรอยเชื่อมไม่น้อยกว่า 3 มม.
- วัสดุที่นำมาใช้จะต้องเป็นไปตามข้อกำหนดในภาคผนวกฉบับนี้
 - คอนกรีตต้องมีค่ากำลังอัดไม่น้อยกว่า 210 กก./ตร.ซม. โดยการทดสอบแท่งคอนกรีตมาตรฐาน รูปทรงกระบอกขนาด ๑5x30 ซม.หรือรูปทรงลูกบาศก์ขนาด 15x15x15 ซม. เมื่ออายุได้ 28 วัน
 - เหล็กเสริมขนาด ๑2 มม. ขึ้นไปเป็นเหล็กข้ออ้อย ชั้นคุณภาพ SD 30 ตามมาตรฐาน มอก. 24-2548 และเหล็กเส้นกลม ชั้นคุณภาพ SR 24 ตามมาตรฐาน มอก. 20-2543
 - การต่อเหล็กเสริมโดยวิธีทางเหล็กข้ออ้อย ให้วางทับกันไม่น้อยกว่า 30 เท่าของเส้นผ่าศูนย์กลาง โดยปลายไม้ค้ำของข้อเหล็กเส้นกลมให้วางทับกันไม่น้อยกว่า 50 เท่า และปลายของข้อมาตรฐาน
 - เหล็กรูปทรงอื่นฯ ให้เหล็กชั้นคุณภาพไม่ต่ำกว่า JIS G3101/ASTM A36 ตามมาตรฐาน มอก.
- คอนกรีตเสริมเหล็กเสริมให้เป็นไปตามเกณฑ์ดังนี้
 - เหล็กเสริมชั้นเดียวถ้าไม่กำหนดไว้เป็นอย่างอื่นให้วางไว้ที่กึ่งกลางความหนา
 - เหล็กเสริมสองชั้น ระยะห่างระหว่างผิวเหล็กถึงผิวคอนกรีตที่ติดกับแบบ 5 ซม. ถ้าติดกับดินหรือหินให้ใช้ 7.5 ซม. นอกจากแสดงไว้เป็นอย่างอื่น
 - กรณีวางก่อสร้างใกล้ทะเล และ/หรือ ในบริเวณพื้นที่ ที่ดิน หรือน้ำใต้ดินที่มีปริมาณเกลือซัลเฟต กำหนดให้ใช้ปูนซีเมนต์ปอร์ตแลนด์ที่มีความทนทานต่อซัลเฟต ตามมาตรฐานผลิตภัณฑ์อุตสาหกรรม โดยการเลือกใช้ประเภทของปูนซีเมนต์ ชั้นกับคุณสมบัติของนายช่างผู้ควบคุมงาน
- จุดที่ทำการก่อสร้างอาคารใหม่ หากมีอาคารเดิม หรือสิ่งก่อสร้างอื่น ให้รื้อทิ้ง/ปรับปรุง ชั้นกับคุณสมบัติของนายช่างผู้ควบคุมงาน โดยต้องมีผลกระทบกับโครงสร้างของอาคารที่จะก่อสร้างใหม่
- ตำแหน่งของอาคารเป็นตำแหน่งโดยประมาณ ให้นำช่างผู้ควบคุมโครงการพิจารณาปรับเลื่อนได้ตามความเหมาะสม เพื่อให้เข้ากับสภาพภูมิประเทศและแนวถนนเดิมที่มีอยู่ พร้อมทั้งปรับปรุงภูมิทัศน์บริเวณรอบอาคารด้วย
- รายละเอียดต่างๆ ที่ไม่ระบุไว้ในแบบแผ่นนี้ กำหนดให้ใช้รายละเอียดต่างๆ ตามแบบประกอบ
- รูปแบบรายการ และรายละเอียดต่างๆ ที่ระบุไว้ในแบบ ถ้าขัดแย้งกันหรือผิดพลาดเคลื่อนไปจากข้อมูลจริงในสนามมาก จะต้องรับแจ้งให้วิศวกร ออกแบบทราบโดยด่วน เพื่อแก้ไขแบบใหม่ให้ถูกต้อง ก่อนจะดำเนินการก่อสร้าง
- ⊕ หมายเหตุตำแหน่ง เสาเข็มเจาะขนาด เส้นผ่าศูนย์กลาง 0.35 ม. ยาวประมาณ 22.00 ม. และเจาะให้ลึกลงมา รับน้ำหนักบรรทุกปลอดภัยไม่น้อยกว่า 40 ตัน/ต้น
- เสาเข็มอัดแรงที่ใช้จะต้องรับมาตรฐาน มอก.398-2549 โดยมีขนาดหน้าตัดตามที่ระบุไว้ในแบบ
- ระยะห่างของเสาเข็มที่แสดงไว้เป็นระยะจากศูนย์กลางเสาเข็มถึงศูนย์กลางเสาเข็ม
- หัวเสาเข็มต้องฝังในพื้นอาคาร คสล. อย่างน้อย 0.05 ม. นอกจากแสดงไว้เป็นอย่างอื่น
- เนื่องจากแบบชุดนี้ไม่มีผลสำรวจข้อมูลทางด้านธรณีวิทยาฐานราก ดังนั้นนายช่างผู้ควบคุมโครงการต้องดำเนินการตรวจสอบแบบก่อสร้าง และข้อมูลในสนามด้วยรายละเอียดครบถ้วน ก่อนดำเนินการก่อสร้าง
- เนื่องจากความยาวของเสาเข็มของอาคารที่จะระบุไว้เป็นค่าโดยประมาณเท่านั้น ดังนั้นก่อนดำเนินการก่อสร้าง จะต้องทำการสำรวจชั้นดินฐานรากและทำการตรวจสอบคุณสมบัติของดินด้านวิศวกรรม เพื่อกำหนดความยาวของเสาเข็มให้ได้คุณสมบัติตามที่แบบได้กำหนดไว้ อย่างน้อย 1 หลุม ทั้งนี้ได้เฝ้าสังเกตขั้นตอนการขุดจนกระทั่งสามารถรับน้ำหนักบรรทุกได้ตามที่แบบได้กำหนดไว้
- รายละเอียดชั้นดินจากก่อสร้าง แบบก่อสร้างของระบบ ค้ำยันชั่วคราว ให้ผู้ควบคุมงานเป็นผู้กำหนดรูปแบบต่างๆ ดังกล่าว
- รอยเชื่อมต่างๆ หากไม่ระบุไว้เป็นอย่างอื่นให้เชื่อมพอกนวม โดยมีขนาดของรอยเชื่อม 3 มม.

1. วัตถุประสงค์

ผู้ว่าจ้างมีความประสงค์จะทำการก่อสร้างอาคารห้องรับประทานอาหาร สำนักงานคณะกรรมการพิเศษประสานงานโครงการอันเนื่องมาจากพระราชดำริ ตามแบบรายละเอียดและรายละเอียดประกอบแบบฉบับนี้ให้แล้วเสร็จสมบูรณ์ โดยให้ผู้รับจ้างทำการศึกษาและดำเนินการตามข้อกำหนดต่อไปนี้

- 1.1 ให้ผู้รับจ้างทำการศึกษาแบบสถาปัตยกรรม แบบวิศวกรรมโครงสร้าง และแบบวิศวกรรมระบบต่างๆเป็นอย่างดี
- 1.2 ให้ผู้รับจ้างจัดทำแบบ SHOP DRAWING แบบผังวิศวกรรมโครงสร้างที่สอดคล้องกับแบบสถาปัตยกรรม แบบวิศวกรรมระบบต่างๆ ให้สถาปนิกผู้ออกแบบ และผู้ควบคุมงานตรวจสอบ และอนุมัติก่อนการก่อสร้างในแต่ละชั้นตอน
- 1.3 ให้ผู้รับจ้างจัดทำแบบ SHOP DRAWING แบบขยายต่างๆที่ไม่ปรากฏ หรือไม่ชัดเจนในแบบ หรือมีความขัดแย้งกันในแบบ วิศวกรรมโครงสร้าง งานวิศวกรรมระบบต่างๆ แบบสถาปัตยกรรม ให้สถาปนิกผู้ออกแบบ และผู้ควบคุมงานตรวจสอบ และอนุมัติก่อนการก่อสร้างในแต่ละชั้นตอน

2. สถานที่ก่อสร้าง

สำนักงานคณะกรรมการพิเศษประสานงานโครงการอันเนื่องมาจากพระราชดำริ แขวงบางยี่ขัน เขตบางพลัด กรุงเทพฯ

3. งานปักฝังทำระดับ

- 3.1 ระดับต่างๆ ที่แสดงให้ถือเป็นระดับผิวหน้าของวัสดุผิวต่างๆ เมื่อประกอบติดตั้งเรียบร้อยแล้ว
- 3.2 การติดตั้งไม้หรือเคลื่อนย้ายวัสดุอุปกรณ์และสิ่งก่อสร้างอื่นๆ ที่อยู่ในบริเวณสถานที่ก่อสร้างให้แจ้งแก่ผู้ว่าจ้างก่อนดำเนินการ โดยค่าใช้จ่ายในการเคลื่อนย้ายออกและเคลื่อนย้ายเข้ามาประกอบติดตั้งใหม่ ผู้รับจ้างเป็นผู้บอกค่าใช้จ่ายในการดำเนินการทั้งสิ้น
- 3.3 ระดับลมมรสุม ±0.00 ให้ถือระดับเท่ากับระดับเฉลี่ยถนน ค.ล.ล. หน้าอาคารเท่ากับระดับลมมรสุม
- 3.4 การกำหนดระดับให้ถือปฏิบัติตามที่กำหนดไว้ในผังบริเวณ แบบแปลนและค่าชี้แจงประกอบแบบ ของผู้ว่าจ้างซึ่งจะกำหนดในวันขึ้นงาน
- 3.5 ระดับความลึกของฐานรากและระดับความลึกของหัวเสาเข็มให้เป็นไปตามแบบและรายการประกอบแบบทางด้านวิศวกรรมโยธา
- 3.6 ขนาดหน้าตัดของเสา คาน ฐานราก พื้นและเหล็กเสริมให้ทำตามแบบและรายการประกอบแบบด้านวิศวกรรมโยธา โดยเมื่อเสร็จเรียบร้อยแล้วให้ยึดถือระดับตามข้อ 3.1 เป็นเกณฑ์

4. งานคอนกรีตและงานปูน

- 4.1 งานคอนกรีตและงานปูนทั้งหมดเมื่อตบแบบแล้วผิวของคอนกรีตหรืองานปูนต้องได้จึงได้จากได้ระดับทางราบ ล้วนของเสา หรือคานคอนกรีตจะต้องฝังเหล็กหรือตะกั่วจะต้องวางหรือฝังให้ถูกต้องตามที่ทำการทบทวนและให้ทำการบ่มคอนกรีตให้ได้อย่างไรก็ตามหลักวิศวกรรมให้ถูกต้อง
- 4.2 งานคอนกรีตบริเวณท้องฟ้า พื้นคานหน้า และจระเข้ระบายน้ำให้ทำการทบทวนพร้อมกันไปในชั้นตอน การพัฒนาเพื่อป้องกันการรั่วซึมและในบริเวณนี้ให้ผสมน้ำยากันซึมลงในคอนกรีตด้วย
- 4.3 น้ำยากันซึมสำหรับผนังคอนกรีตให้ใช้ผลิตภัณฑ์คุณภาพไม่ต่ำกว่า LANKO หรือ SIKKA หรือ WEBER หรือผลิตภัณฑ์อื่นๆ ที่มีคุณภาพเทียบเท่า
- 4.4 คอนกรีตโครงสร้างให้ใช้คอนกรีตคุณภาพไม่ต่ำกว่า ทรายข้าง หรือ ทราย TPI แดง หรือ ทรายเพชร
- 4.5 ความแข็งแรงของคอนกรีตผสมเสร็จ ให้ใช้ตามข้อกำหนดวิศวกรรมโยธาเพียงอย่างเดียวเท่านั้น

5. งานพื้นคอนกรีตเสริมเหล็กและพื้นคอนกรีตสำเร็จรูป

- 5.1 พื้นอาคารทั่วไปเป็นคอนกรีตเสริมเหล็กและพื้นคอนกรีตสำเร็จรูปตามแบบวิศวกรรมโยธา
- 5.2 ระดับพื้นให้เป็นไปตามระดับที่กำหนดในแบบ โดยเมื่อระดับที่ตกแดงวัสดุผิวหน้าเรียบเรียบร้อยแล้ว หากระดับเกิดขัดแย้งให้เป็นไปตามความเหมาะสมในการใช้งานและตามวัตถุประสงค์ของผู้ออกแบบ
- 5.3 วัสดุผิวพื้นอาคารให้เป็นไปตามรายละเอียดประกอบแบบพื้นและข้อกำหนดเฉพาะหรือตามที่ได้ทำการกำหนดไว้ในสัญลักษณ์ประกอบแบบสถาปัตยกรรม

6. งานพื้นปูกระเบื้อง

- 6.1 การปูกระเบื้องต้องปูให้รอยต่อในแนวตั้งและแนวราบเป็นระเบียบและได้แนวเสมอกัน วิธีการปูให้แบบวิธีอื่นที่มุ่งเน้นและพื้น โดยหลังจากปรับระดับพื้นด้วยปูนทรายหรือฉาบผิวผนังเตรียมการปูกระเบื้องและปล่อยให้แห้งดีแล้ว ให้ผสมปูนกาวสำหรับปูกระเบื้องตามผลิตภัณฑ์ผู้ผลิตแนะนำและให้ใช้กึ่งปูนกาวที่กระเบื้องให้เป็นรองอีก 1 หนาประมาณ 0.2 ซม. หรือตามที่ผู้ผลิตปูนกาวแนะนำ แล้วจึงนำกระเบื้องลงปู ปูนกาวสำหรับปูกระเบื้องให้ใช้ผลิตภัณฑ์คุณภาพไม่ต่ำกว่า ทรายคอปิก หรือ ทรายเวเบอร์ หรือ ทรายอะเรช หรือผลิตภัณฑ์อื่นๆ ที่มีคุณภาพเทียบเท่า
- 6.2 กระเบื้องปูพื้นเป็นกระเบื้องชนิดดินเผาชนิดเนื้อเดียวทั้งแผ่น ผิวระตามรายการประกอบแบบ คุณภาพไม่ต่ำกว่า COTTO หรือ CAMPANA หรือ RCI หรือผลิตภัณฑ์อื่นๆ ที่มีคุณภาพเทียบเท่า
- 6.3 กระเบื้องปูผนังเป็นกระเบื้องชนิดดินเผาชนิดเคลือบสี ผิวเคลือบเงา ให้ใช้คุณภาพไม่ต่ำกว่า COTTO หรือ CAMPANA หรือ RCI ผลิตภัณฑ์อื่นๆ ที่มีคุณภาพเทียบเท่า โดยมุมกระเบื้องที่ชนกันให้ใช้โพลีเมอร์ PVC.
- 6.4 สีและลายกระเบื้อง กำหนดเพิ่มเติมให้ในขณก่อสร้าง

7. งานบัวเชิงผนังทั่วไป

บัวเชิงผนัง ใช้การกระเบื้องชนิดเนื้อเดียวทั้งแผ่น ผิวเรียบ รูปแบนเดียวกันกับพื้นห้องนั้นๆ โดยติดตั้งสูงจากพื้น 10 ซม. ให้รอยต่อแผ่นกระเบื้องตรงกับรอยต่อแนวพื้นปูกระเบื้องห้อง ด้านบนปิดขอบด้วยแผ่น PVC ปิดมุมกระเบื้อง

แบบประกอบ

1. แบบแปลนหมายเหตุโครงสร้างทั่วไปและแบบประกอบ _____ หมายเลข ลขป.11-9849
2. แบบแปลนรายละเอียดประกอบแบบ _____ หมายเลข ลขป.11-9850
3. แบบแปลนสัญลักษณ์ใช้ในแบบ รายการประกอบแบบและแผนที่โดยสังเขป _____ หมายเลข ลขป.11-9851
4. แบบแปลนผังบริเวณ _____ หมายเลข ลขป.11-9852
5. แบบแปลนแปลนพื้น _____ หมายเลข ลขป.11-9853
6. แบบแปลนแปลนหลังคาและครุภัณฑ์ _____ หมายเลข ลขป.11-9854
7. แบบแปลนรูปด้าน 1,2,3,4 _____ หมายเลข ลขป.11-9855
8. แบบแปลนรูปตัด ก-ก และรายละเอียดต่างๆ _____ หมายเลข ลขป.11-9856
9. แบบแปลนแปลน รูปตัดทุ้มทางเดินและรายละเอียดต่างๆ _____ หมายเลข ลขป.11-9857
10. แบบแปลนรูปตัด รูปขยายทางลาดและบันได ค.ล.ล. _____ หมายเลข ลขป.11-9858
11. แบบแปลนรูปขยายประตู หน้าต่าง _____ หมายเลข ลขป.11-9859
12. แบบแปลนรูปขยายและรายละเอียดต่างๆ _____ หมายเลข ลขป.11-9860
13. แบบแปลนแปลนฐานราก คานและพื้น _____ หมายเลข ลขป.11-9861
14. แบบแปลนแปลนพื้น คานหลังคาและรายละเอียดต่างๆ _____ หมายเลข ลขป.11-9862
15. แบบแปลนรูปขยายฐานราก เสาและพื้น ค.ล.ล. _____ หมายเลข ลขป.11-9863
16. แบบแปลนรูปขยายคาน คสล. 1/2 _____ หมายเลข ลขป.11-9864
17. แบบแปลนรูปขยายคาน คสล. 2/2 _____ หมายเลข ลขป.11-9865
18. แบบแปลนแปลนพื้นและรายละเอียดต่างๆ _____ หมายเลข ลขป.11-9866
19. แบบแปลนแปลนระบบไฟฟ้าและรายละเอียดต่างๆ _____ หมายเลข ลขป.11-9867
20. แบบแปลนแปลนครุภัณฑ์และรายละเอียดต่างๆ _____ หมายเลข ลขป.11-9868
21. แบบแปลนรูปตัด ก-ก-ข-ค-ค และ 3-3 _____ หมายเลข ลขป.11-9869
22. แบบแปลนรูปตัด รูปขยายและรายละเอียดต่างๆ _____ หมายเลข ลขป.11-9870
23. แบบแปลนรูปตัดและรายละเอียดต่างๆ _____ หมายเลข ลขป.11-9871
24. แบบแปลนแปลนโครงสร้างและรายละเอียดต่างๆ _____ หมายเลข ลขป.11-9872

กรมชลประทาน
สำนักงานคณะกรรมการพิเศษประสานงาน
โครงการอันเนื่องมาจากพระราชดำริ
แขวงดุสิต เขตดุสิต กรุงเทพมหานคร
ห้องรับประทานอาหารและห้องออกกำลังกาย
หมายเหตุโครงสร้างทั่วไปและรายละเอียดแบบประกอบ

ออกแบบ	สถา	เลขที่	11/9849	ฉบับที่	11
เขียน	สถา	สถาน	11/9849	ฉบับที่	11
ลอก	สถา	เห็นชอบ	11/9849	ฉบับที่	11
ตรวจ	สถา	อนุมัติ	11/9849	ฉบับที่	11
ครั้งที่	ตำแหน่ง	รายการแก้ไข	วัน,เดือน,ปี	ตรวจ เลขที่	สถาน เห็นชอบ
				อนุมัติ	สำนักงานชลประทานที่ 11 ฝ่ายออกแบบ ส่วนวิศวกรรม
				20 มี.ค. 62 วันที่	ลขป.11-9849

8. งานฝ้าเพดาน

- 8.1 ฝ้าเพดานห้องโถง ใช้แผ่นยิปซัมบอร์ด หนาไม่น้อยกว่า 9 มม. ขนาด 1.20x2.40 ม. ชนิดขอบลาด...

9. งานผนังและก้ออิฐฉาบปูน

- 9.1 งานผนังให้ใช้อิฐมอดูลสันมือขนาด 7x14.5x4 ซม. มอก. 77-2545 โดยให้แช่อยู่ในน้ำให้ชุ่มก่อนก่อผนัง...

10. งานหลังคา METAL SHEET และฉนวนกันความร้อน

- 10.1 หลังคาให้ใช้แผ่น METAL SHEET หนา 0.55 มม. รวมชั้นเคลือบสี พร้อมฉนวนกันความร้อน ชนิด PU FOAM...

11. งานระบบกันซึมพื้นธางน้ำ ค.ล.ล.

- 11.1 เป็นระบบกันซึมชนิดทาด้วย ACRYLIC
11.2 มีความยืดหยุ่น ทนทานต่อแรงดึง
11.3 วัสดุต้องมีความทนทานต่อแสงแดดและรังสีอัลตราไวโอเล็ต (UV) และสามารถป้องกันน้ำรั่วซึมได้ดี...

12. งานประตู หน้าต่างและวงกบ

- 12.1 บานประตู บานหน้าต่างและวงกบเป็นอะลูมิเนียม กระจายเสียงดูดซับขยายประตูและหน้าต่าง
12.2 คุนลมปัดวงกบ กอบบาน อะลูมิเนียมและการติดตั้ง
- อะลูมิเนียมให้ผลิตจากอะลูมิเนียมอัลลอยชนิด 6060-T5 หรือ 505-T5 มีค่า ULTIMATE TENSILE STRENGTH ไม่น้อยกว่า 22,000 PSI...

13. แผงบังตาอะลูมิเนียม

13.1 แผงบังตาอะลูมิเนียม แผ่นเหล็กชุบล้วนตรง พร้อมโครงคร่าวอะลูมิเนียม ติดตั้งตามมาตรฐานผู้ผลิต ใช้ผลิตภัณฑ์ของ FRAMLINE หรือ LUXALON หรือ CS LOVERS หรือ คุณภาพเทียบเท่า

14. งานสีทาอาคาร

- 14.1 ผู้รับจ้างจะต้องทำการเตรียมพื้นผิวที่จะทาสีให้เรียบร้อย ล้วนที่เป็นผนังคอนกรีตหรือผนังปูนฉาบให้ทำความสะอาดปราศจากสิ่งสกปรกให้ปราศจากฝุ่น ผง คราบไขมันแล้วจึงรองพื้นด้วยสีตามลักษณะงาน
14.2 งานสีรองพื้น
- งานเหล็กให้รองพื้นด้วยสีกันสนิม 1 ครั้ง ผลิตภัณฑ์คุณภาพไม่ต่ำกว่า BEGER SHIELD UNDERCOAT BD-1264 หรือ TOA RED OXIDE PRIMER F-1024 หรือ JOTUN GARDEX PRIMER...

แบบประกอบ

- 1. แบบแปลนงหมายเหตุโครงการจ้างทั่วไปและแบบประกอบ หมายเลข ดชป.11-9849
2. แบบแปลนกระจายเสียงดูดซับประกอบแบบ หมายเลข ดชป.11-9850
3. แบบแปลนส่งผู้ศึกษาชนิดที่ใช้ในแบบ ายการประกอบแบบและแบบที่โดยสังเขป หมายเลข ดชป.11-9851

กรมชลประทาน
สำนักงานคณะกรรมการพิเศษประสานงาน
โครงการอันเนื่องมาจากพระราชดำริ
แขวงจตุลิต เขตจตุลิต กรุงเทพมหานคร
ห้องรับประทานอาหารและห้องออกกำลังกาย
รายละเอียดประกอบแบบ

Table with columns: ออกแบบ, เขียน, ลอก, ตรวจ, ครั้ง, ตำแหน่ง, กระจายแก๊ส, วันเดือนปี, ตรวจ, หมาย, อนุมัติ, สำนักงานชลประทานที่ 11, 20 มีค 62, 2562, ดชป.11-9850

สัญลักษณ์ที่ใช้ในแบบ

สัญลักษณ์	รายละเอียด
⊙	แนวศูนย์กลางเสาทางตั้ง
⊙	แนวศูนย์กลางเสาทางนอน
—	เส้นแสดงขอบเขตที่ดิน
---	เส้นแสดงแนวศูนย์กลาง
- - - -	เส้นแสดงแนวที่ถูกรังหรือมองไม่เห็น
---	เส้นแสดงแนวที่ถูกล็อก
---	เส้นแสดงระยะขีด

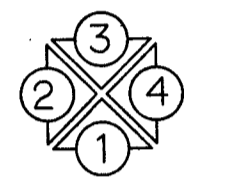
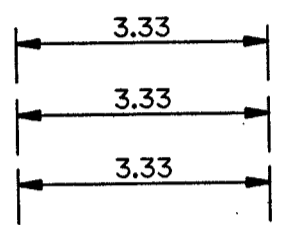

แปลนพื้น
มาตราส่วน 1 : 50

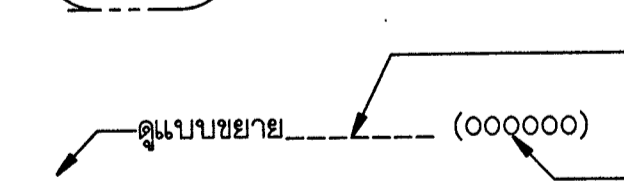
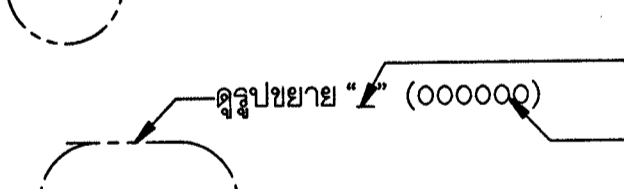
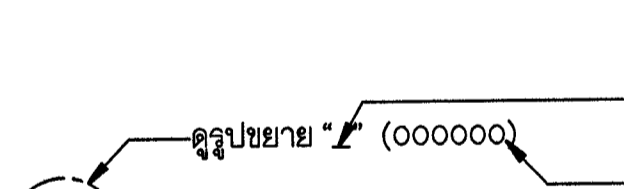
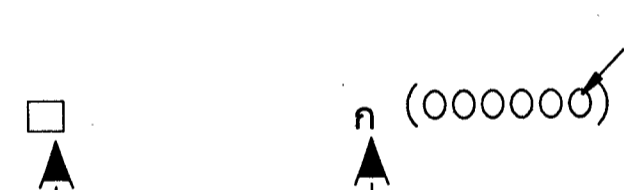
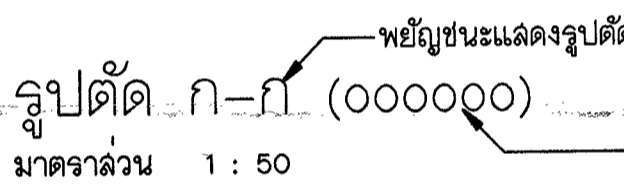
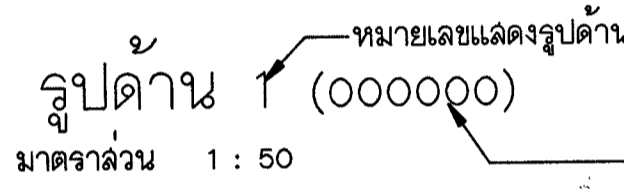

FW +3.00

FW +3.00

▽+3.00

ระดับ +3.00

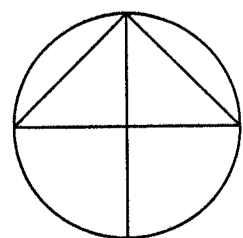

สัญลักษณ์ที่ใช้ในแบบ

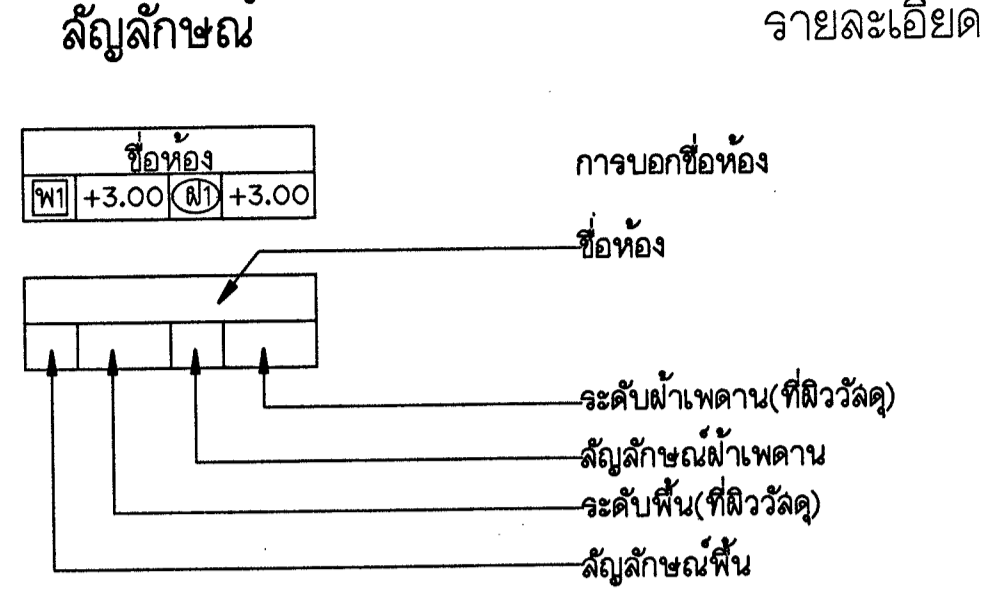

สัญลักษณ์	รายละเอียด
FW	พื้น
△	ผนัง
⊙	ฝ้าเพดาน
⊙	ประตู
⊙	หน้าต่าง

1 : 8

สัญลักษณ์	รายละเอียด
FD	FLOOR DRAIN
RD	ROOF DRAIN

สัญลักษณ์	รายละเอียด
[Pattern]	ดิน
[Pattern]	ทรายหยาบอัดแน่น
[Pattern]	คอนกรีต
[Pattern]	หน้าตัดโลหะ
[Pattern]	กระจก

[Pattern]	ผนังก่ออิฐครึ่งแผ่น(หนา 0.10 ม.)
[Pattern]	ผนังก่ออิฐครึ่งแผ่น(หนา 0.20 ม.)
[Pattern]	ผนังก่ออิฐโชว์แนว(หนา 0.10 ม.)
[Pattern]	ผนัง ค.ล.ล. ผิวฉาบปูนเรียบ
[Pattern]	ผนัง เบา โครงเหล็ก ๑๐.๐๐ ม.๕(หนา 0.10 ม.)
[Pattern]	ผนังโครงอะลูมิเนียมกระจก

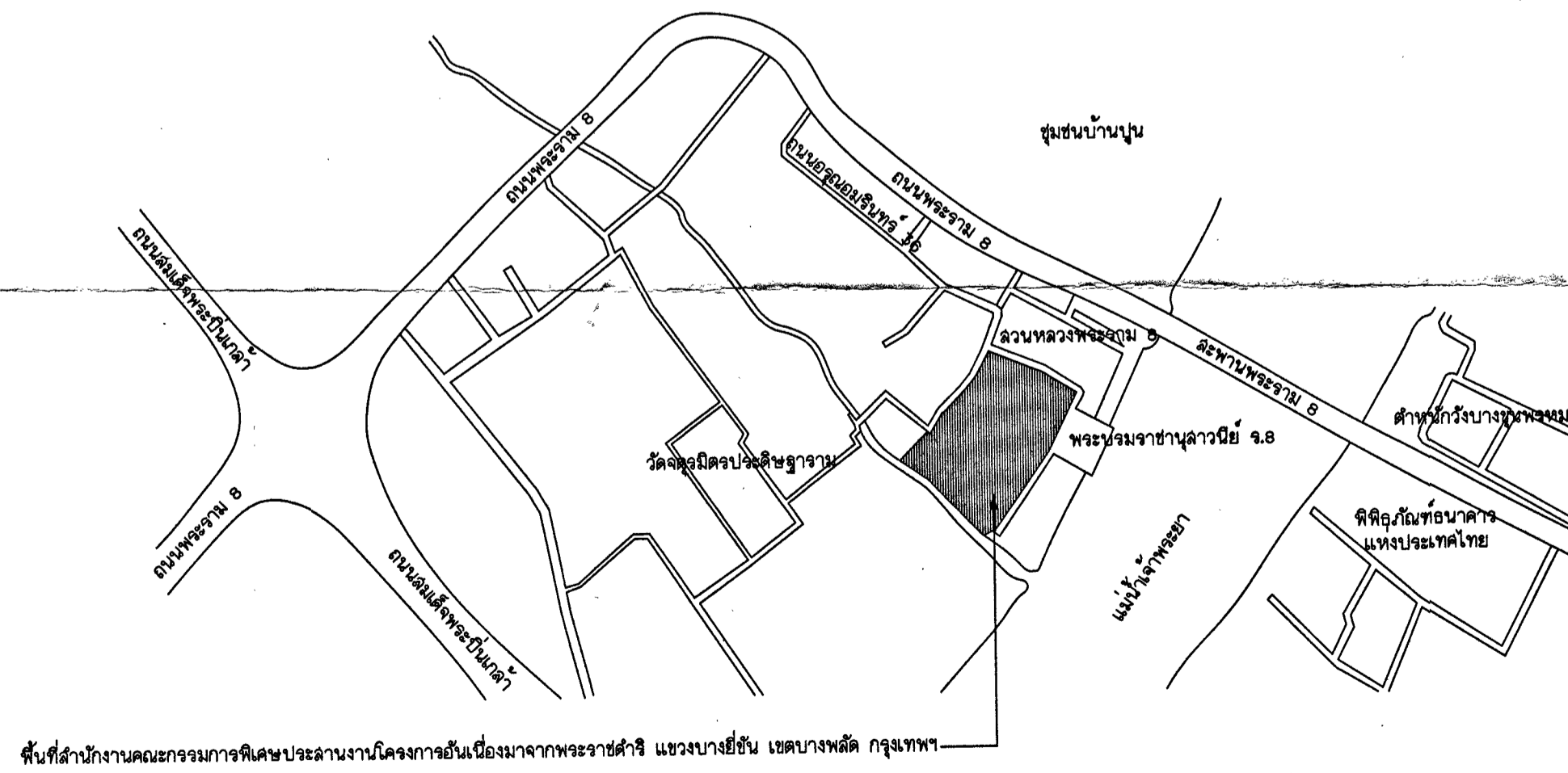

แผนที่สังเขป
ไม่แสดงมาตราส่วน

รายการประกอบแบบพื้น

สัญลักษณ์	รายละเอียด
FW1	พื้น ค.ล.ล. ผิวฉาบเรียบ
FW2	พื้น ค.ล.ล. ผิวฉาบเรียบทาสี
FW3	พื้น ค.ล.ล. ผิวฉาบเรียบทาสี

รายการประกอบแบบผนัง

สัญลักษณ์	รายละเอียด
FW1	ผนังก่ออิฐมวลเบาฉาบเรียบ ทาสีน้ำอะคริลิก 100 % โทนสีระบุบนรายละเอียด
FW2	ผนังก่ออิฐมวลเบาฉาบเรียบ ทาสีน้ำอะคริลิก 100 % โทนสีระบุบนรายละเอียด

รายการประกอบแบบฝ้าเพดาน

สัญลักษณ์	รายละเอียด
M1	ฝ้าเพดานแผ่นยิปซัมบอร์ด หนา ๑ มม. ขนาด 1.20x2.40 ม. ชนิดขอบลาดฉาบเรียบ ทาสี โครงสร้างเหล็กชุบสังกะสี
M2	ฝ้าเพดานแผ่นยิปซัมบอร์ดชนิดทึบ หนา ๑ มม. ขนาด ๑.๐๐x๑.๐๐x๑ ม. โครงสร้างอะลูมิเนียมระบบ T-BAR อบสีขาว

หมายเหตุทั่วไป

- ระดับ (ร.ล.ม.) และมิติต่างๆ กำหนดไว้เป็นเมตร นอกจากแสดงไว้เป็นอย่างอื่น
- หมายเหตุ รายการและรายละเอียดต่างๆ ที่ไม่ได้แสดงไว้ในแบบฉบับนี้ ให้ดูจากแบบประกอบต่างๆ

แบบประกอบ

- แบบแสดงหมายเหตุดังกล่าวไปและแบบประกอบ _____ หมายเลข ดชป.11-9849
- แบบแสดงรายละเอียดประกอบแบบ _____ หมายเลข ดชป.11-9850
- แบบแสดงสัญลักษณ์ที่ใช้ในแบบ รายการประกอบแบบและแผนที่โดยสังเขป _____ หมายเลข ดชป.11-9851
- แบบแสดงผังบริเวณ _____ หมายเลข ดชป.11-9852
- แบบแสดงแปลนพื้น _____ หมายเลข ดชป.11-9853
- แบบแสดงแปลนหลังคาและคู่อื่นๆ _____ หมายเลข ดชป.11-9854
- แบบแสดงรูปด้าน 1,2,3,4 _____ หมายเลข ดชป.11-9855
- แบบแสดงรูปตัด ก-ก และรายละเอียดต่างๆ _____ หมายเลข ดชป.11-9856
- แบบแสดงแปลน รูปตัดที่มุ่งทางเดินและรายละเอียดต่างๆ _____ หมายเลข ดชป.11-9857
- แบบแสดงรูปตัด รูปขยายทางลาดและบันได ค.ล.ล. _____ หมายเลข ดชป.11-9858
- แบบแสดงรูปขยายประตู หน้าต่าง _____ หมายเลข ดชป.11-9859
- แบบแสดงรูปขยายและรายละเอียดต่างๆ _____ หมายเลข ดชป.11-9860
- แบบแสดงแปลนฐานจาก คานและพื้น _____ หมายเลข ดชป.11-9861
- แบบแสดงแปลนพื้น คานหลังคาและรายละเอียดต่างๆ _____ หมายเลข ดชป.11-9862
- แบบแสดงรูปขยายฐานจาก คานและพื้น ค.ล.ล. _____ หมายเลข ดชป.11-9863
- แบบแสดงรูปขยายคาน ค.ล.ล. 1/2 _____ หมายเลข ดชป.11-9864
- แบบแสดงรูปขยายคาน ค.ล.ล. 2/2 _____ หมายเลข ดชป.11-9865
- แบบแสดงแปลนพื้นและรายละเอียดต่างๆ _____ หมายเลข ดชป.11-9866
- แบบแสดงแปลนระบบไฟฟ้าและรายละเอียดต่างๆ _____ หมายเลข ดชป.11-9867
- แบบแสดงแปลนคู่อื่นๆและรายละเอียดต่างๆ _____ หมายเลข ดชป.11-9868
- แบบแสดงรูปตัด ก-ก, ข-ข, ค-ค และ ง-ง _____ หมายเลข ดชป.11-9869
- แบบแสดงรูปตัด รูปขยายและรายละเอียดต่างๆ _____ หมายเลข ดชป.11-9870
- แบบแสดงรูปตัดและรายละเอียดต่างๆ _____ หมายเลข ดชป.11-9871
- แบบแสดงแปลนโครงสร้างและรายละเอียดต่างๆ _____ หมายเลข ดชป.11-9872

กรมชลประทาน
สำนักงานคณะกรรมการพิเศษประสานงาน
โครงการอันเนื่องมาจากพระราชดำริ
แขวงดุสิต เขตดุสิต กรุงเทพมหานคร
ห้องรับประทานอาหารและห้องออกกำลังกาย
สัญลักษณ์ที่ใช้ในแบบ รายการประกอบแบบและแผนที่สังเขป

ครั้งที่	ตำแหน่ง	รายการแก้ไข	วัน,เดือน,ปี	ตรวจ เลข	ผ่าน เห็นชอบ	อนุมัติ	ออกแบบ	เขียน	ลอก	ตรวจ	เลข	ออก	วัน	หน้า	หน้า	หน้า	หน้า	

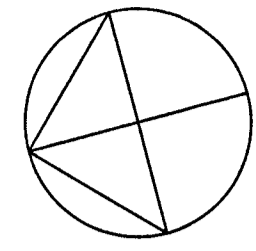

ห้องรับประทานอาหาร
พ2 +0.700

สวนจัดเตรียมอาหาร
พ2 +0.650

ศิเมนต์
พ1 +0.300

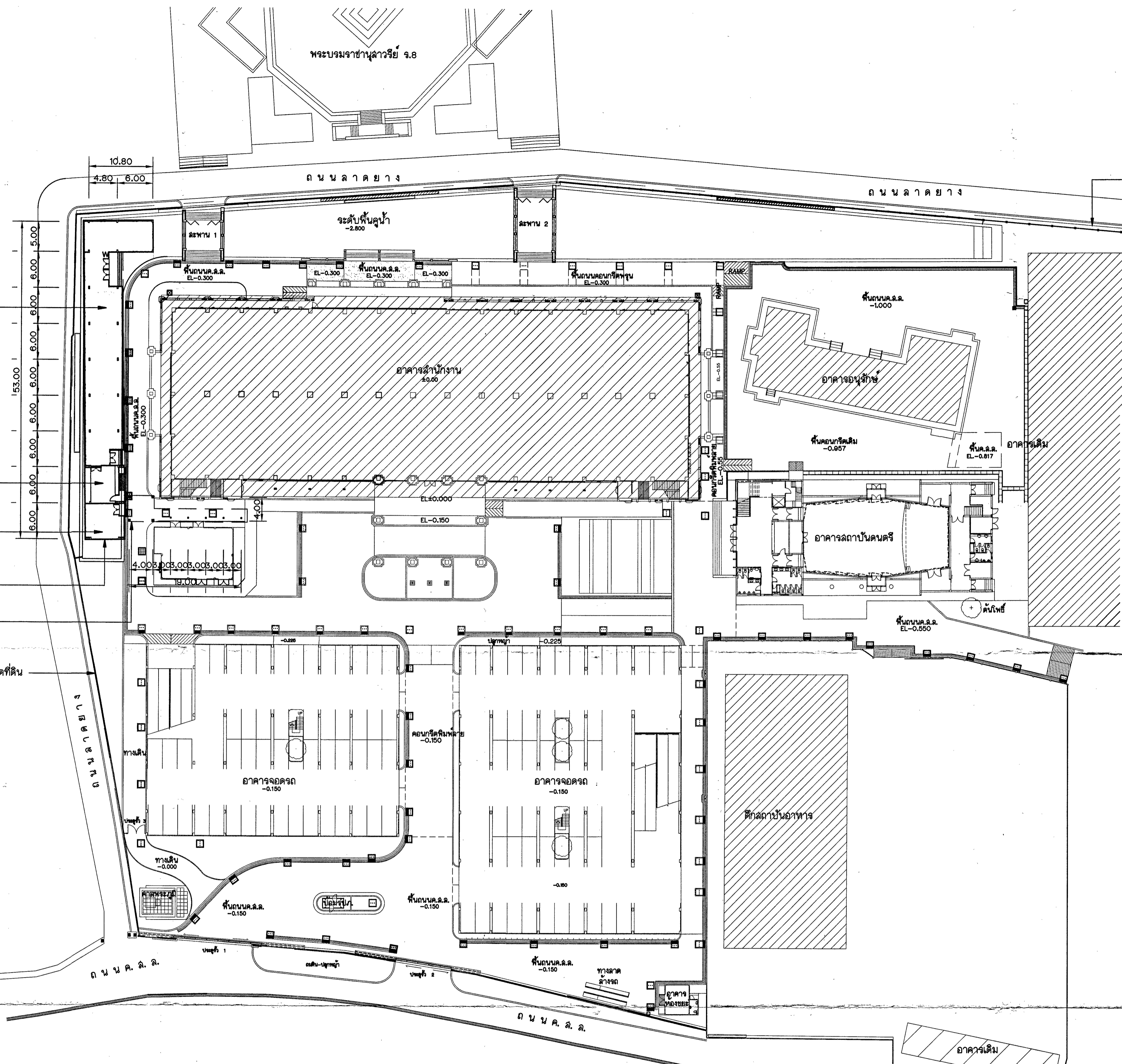

หมายเหตุทั่วไป

1. ระดับ (ร.ล.ม.) และมิติต่างๆ กำหนดไว้เป็นเมตร นอกจากแสดงไว้เป็นอย่างอื่น
2. หมายเหตุ รายการและรายละเอียดต่างๆ ที่ไม่ได้แสดงไว้ในแบบเล่มนี้ ให้ดูจากแบบประกอบต่างๆ

แบบประกอบ

1. แบบแสดงหมายเหตุโครงสร้างทั่วไปและแบบประกอบ หมายเลข ดชป.11-๑๘4๑
2. แบบแสดงรายละเอียดประกอบแบบ หมายเลข ดชป.11-๑๘50
3. แบบแสดงสัญลักษณ์ที่ใช้ในแบบ รายการประกอบแบบและแผนที่โดยสังเขป หมายเลข ดชป.11-๑๘51
4. แบบแสดงผังบริเวณ หมายเลข ดชป.11-๑๘52
5. แบบแสดงแปลนพื้น หมายเลข ดชป.11-๑๘53
6. แบบแสดงแปลนหลังคาและจุดรับน้ำ หมายเลข ดชป.11-๑๘54
7. แบบแสดงรูปตัด 1,2,3,4 หมายเลข ดชป.11-๑๘55
8. แบบแสดงรูปตัด ก-ก และรายละเอียดต่าง ๆ หมายเลข ดชป.11-๑๘56
9. แบบแสดงแปลน รูปตัดชั้นทางเดินและรายละเอียดต่าง ๆ หมายเลข ดชป.11-๑๘57
10. แบบแสดงรูปตัด รูปขยายทางลาดและบันได คคค. หมายเลข ดชป.11-๑๘58
11. แบบแสดงรูปขยายประตู หน้าต่าง หมายเลข ดชป.11-๑๘59
12. แบบแสดงรูปขยายและรายละเอียดต่าง ๆ หมายเลข ดชป.11-๑๘60
13. แบบแสดงแปลนฐานจาก คานและพื้น หมายเลข ดชป.11-๑๘61
14. แบบแสดงแปลนพื้น คานหลังคาและรายละเอียดต่าง ๆ หมายเลข ดชป.11-๑๘62
15. แบบแสดงรูปขยายฐานจาก เคาและพื้น คคค. หมายเลข ดชป.11-๑๘63
16. แบบแสดงรูปขยายคาน คคค. 1/2 หมายเลข ดชป.11-๑๘64
17. แบบแสดงรูปขยายคาน คคค. 2/2 หมายเลข ดชป.11-๑๘65
18. แบบแสดงแปลนพื้นและรายละเอียดต่าง ๆ หมายเลข ดชป.11-๑๘66
19. แบบแสดงแปลนระบบไฟฟ้าและรายละเอียดต่าง ๆ หมายเลข ดชป.11-๑๘67
20. แบบแสดงแปลนจุดรับน้ำและรายละเอียดต่าง ๆ หมายเลข ดชป.11-๑๘68
21. แบบแสดงรูปตัด ก-ก, ข-ค-ค และ ง-ง หมายเลข ดชป.11-๑๘69
22. แบบแสดงรูปตัด รูปขยายและรายละเอียดต่าง ๆ หมายเลข ดชป.11-๑๘70
23. แบบแสดงรูปตัดและรายละเอียดต่าง ๆ หมายเลข ดชป.11-๑๘71
24. แบบแสดงแปลนโครงสร้างและรายละเอียดต่าง ๆ หมายเลข ดชป.11-๑๘72

ผังบริเวณ
มาตราส่วน 1 : 400

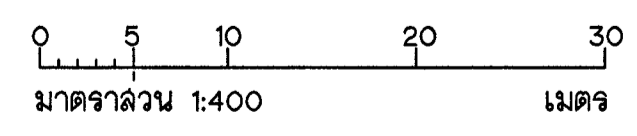

กรมชลประทาน
สำนักงานคณะกรรมการพิเศษประจำงาน
โครงการอันเนื่องมาจากพระราชดำริ
แขวงคูคต เขตคูคต กรุงเทพมหานคร
ห้องรับประทานอาหารและห้องออกกำลังกาย
ผังบริเวณ

ออกแบบ	เลขที่	ฉบับที่	11				
เขียน	สถาน	สวค.	11				
ลอก	เห็นชอบ	สค.	11				
ตรวจ	อนุมัติ	แทน	อธิ.				
ครั้งที่	ตำแหน่ง	รายการแก้ไข	วัน,เดือน,ปี	ตรวจ เลขที่	สถาน เห็นชอบ	อนุมัติ	สำนักงานชลประทานที่ 11 ฝ่ายออกแบบ ส่วนวิศวกรรม	20 มีค 62 วันที่	ดชป.11-๑๘52

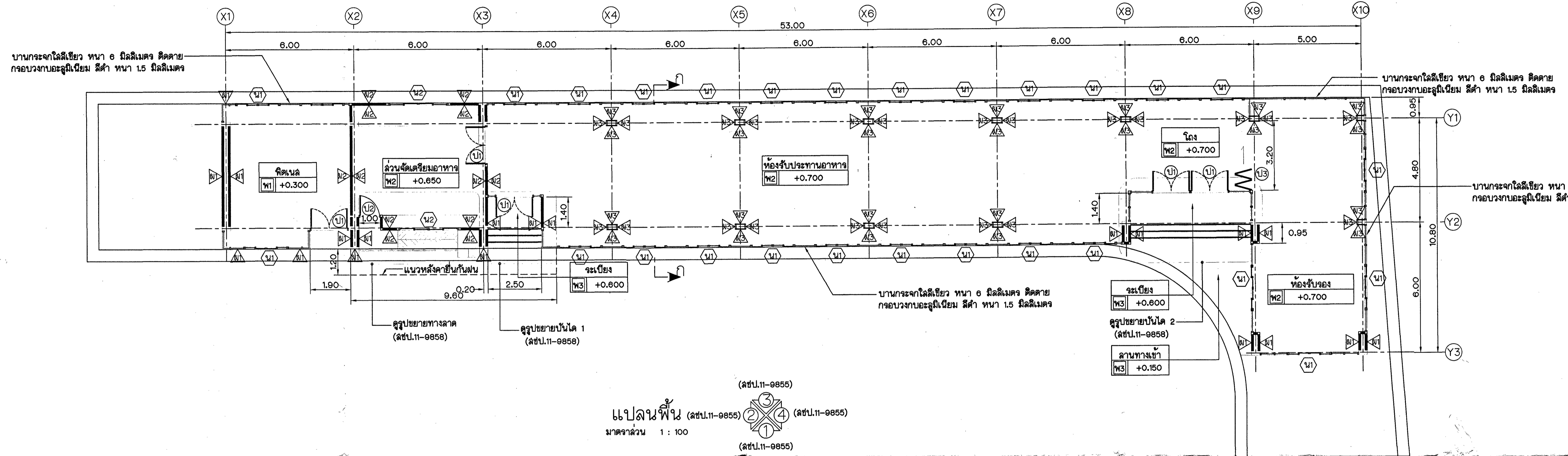

(ลชป.๑๑-๑๑๕๕)
แปลนพื้น (ลชป.๑๑-๑๑๕๕) (ลชป.๑๑-๑๑๕๕)
 มาตรฐาน 1 : 100
 (ลชป.๑๑-๑๑๕๕)

หมายเหตุทั่วไป

1. ระดับ (ร.ล.ม.) และมิติต่างๆ กำหนดไว้เป็นเมตร นอกจากนี้แสดงไว้เป็นอย่างอื่น
2. หมายเหตุ รายการและรายละเอียดต่างๆ ที่ไม่ได้แสดงไว้ในแบบแปลนนี้ ให้ดูจากแบบประกอบต่างๆ

แบบประกอบ

1. แบบแสดงหมายเหตุโครงสร้างทั่วไปและแบบประกอบ หมายเลข ลชป.๑๑-๑๑๔๙
2. แบบแสดงรายละเอียดประกอบแบบ หมายเลข ลชป.๑๑-๑๑๕๐
3. แบบแสดงสัญลักษณ์ที่ใช้ในแบบ รายการประกอบแบบและแผนที่โดยสังเขป หมายเลข ลชป.๑๑-๑๑๕๑
4. แบบแสดงผนังบริเวณ หมายเลข ลชป.๑๑-๑๑๕๒
5. แบบแสดงแปลนพื้น หมายเลข ลชป.๑๑-๑๑๕๓
6. แบบแสดงแปลนหลังคาและครุภัณฑ์ หมายเลข ลชป.๑๑-๑๑๕๔
7. แบบแสดงรูปด้าน 1,2,3,4 หมายเลข ลชป.๑๑-๑๑๕๕
8. แบบแสดงรูปตัด ก-ก และรายละเอียดต่าง ๆ หมายเลข ลชป.๑๑-๑๑๕๖
9. แบบแสดงแปลน รูปตัดชั้นทางเดินและรายละเอียดต่าง ๆ หมายเลข ลชป.๑๑-๑๑๕๗
10. แบบแสดงรูปตัด รูปขยายทางลาดและบันได คคค. หมายเลข ลชป.๑๑-๑๑๕๘
11. แบบแสดงรูปขยายประตู หน้าต่าง หมายเลข ลชป.๑๑-๑๑๕๙
12. แบบแสดงรูปขยายและรายละเอียดต่าง ๆ หมายเลข ลชป.๑๑-๑๑๖๐
13. แบบแสดงแปลนฐานจาก คานและพื้น หมายเลข ลชป.๑๑-๑๑๖๑
14. แบบแสดงแปลนพื้น คานหลังคาและรายละเอียดต่าง ๆ หมายเลข ลชป.๑๑-๑๑๖๒
15. แบบแสดงรูปขยายฐานจาก เสาและพื้น ค.ล.ล. หมายเลข ลชป.๑๑-๑๑๖๓
16. แบบแสดงรูปขยายคาน ค.ล.ล. 1/2 หมายเลข ลชป.๑๑-๑๑๖๔
17. แบบแสดงรูปขยายคาน ค.ล.ล. 2/2 หมายเลข ลชป.๑๑-๑๑๖๕
18. แบบแสดงแปลนพื้นและรายละเอียดต่าง ๆ หมายเลข ลชป.๑๑-๑๑๖๖
19. แบบแสดงแปลนระบบไฟฟ้าและรายละเอียดต่าง ๆ หมายเลข ลชป.๑๑-๑๑๖๗
20. แบบแสดงแปลนครุภัณฑ์และรายละเอียดต่าง ๆ หมายเลข ลชป.๑๑-๑๑๖๘
21. แบบแสดงรูปตัด ก-ก, ข-ข, ค-ค และ ง-ง หมายเลข ลชป.๑๑-๑๑๖๙
22. แบบแสดงรูปตัด รูปขยายและรายละเอียดต่าง ๆ หมายเลข ลชป.๑๑-๑๑๗๐
23. แบบแสดงรูปตัดและรายละเอียดต่าง ๆ หมายเลข ลชป.๑๑-๑๑๗๑
24. แบบแสดงแปลนโครงสร้างและรายละเอียดต่าง ๆ หมายเลข ลชป.๑๑-๑๑๗๒

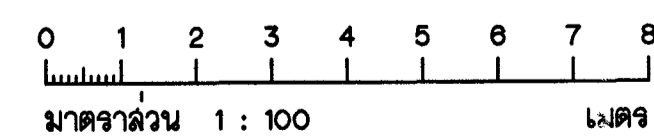

กรมชลประทาน
สำนักงานคณะกรรมการพิเศษประสานงาน
โครงการอันเนื่องมาจากพระราชดำริ
 แขวงคูคต เขตคูคต กรุงเทพมหานคร
ห้องรับประทานอาหารและห้องออกกำลังกาย
แปลนพื้น

ออกแบบ	วิภาดา	เลขที่	๑๑๖๖	ลชป.๑๑-๑๑๕๓
เขียน	วิภาดา	मान	๑๑๖๖	ลชป.๑๑-๑๑๕๓
ลอก	วิภาดา	เห็นชอบ	๑๑๖๖	ลชป.๑๑-๑๑๕๓
ตรวจ	วิภาดา	อนุมัติ	๑๑๖๖	ลชป.๑๑-๑๑๕๓

ครั้งที่	ตำแหน่ง	รายการแก้ไข	วัน,เดือน,ปี	ตรวจ	मान	อนุมัติ	สำนักงานชลประทานที่ ๑๑	20 มีค ๖๒	ลชป.๑๑-๑๑๕๓
				เลขที่	เห็นชอบ	อนุมัติ	ฝ่ายออกแบบ ส่วนวิศวกรรม	วันที่	

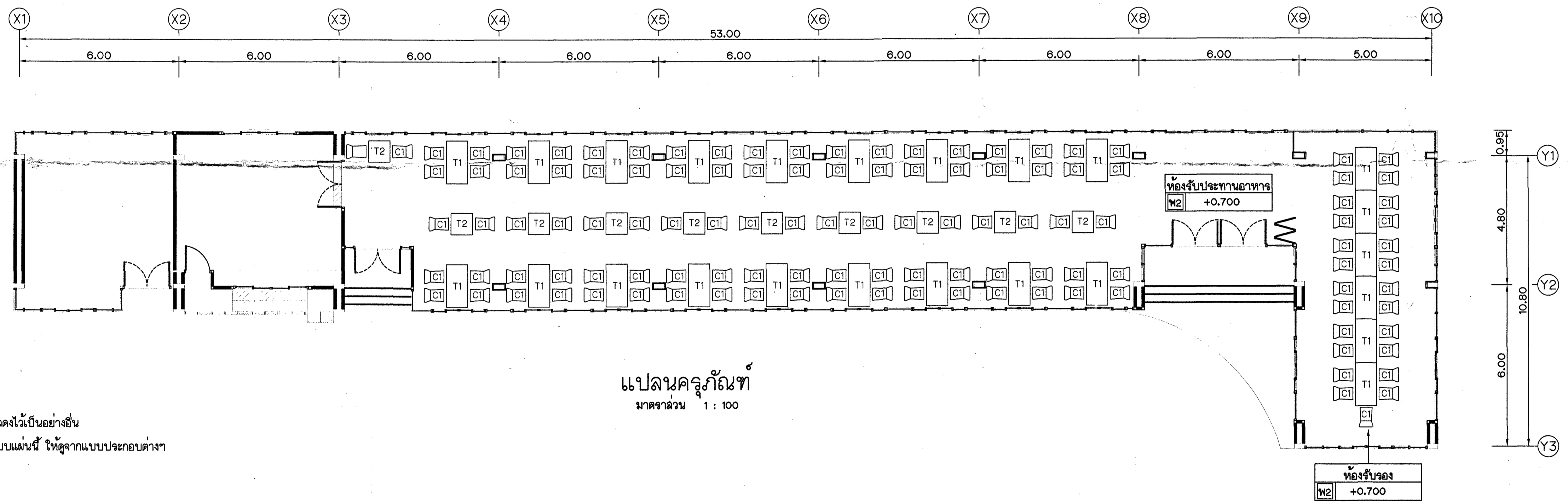
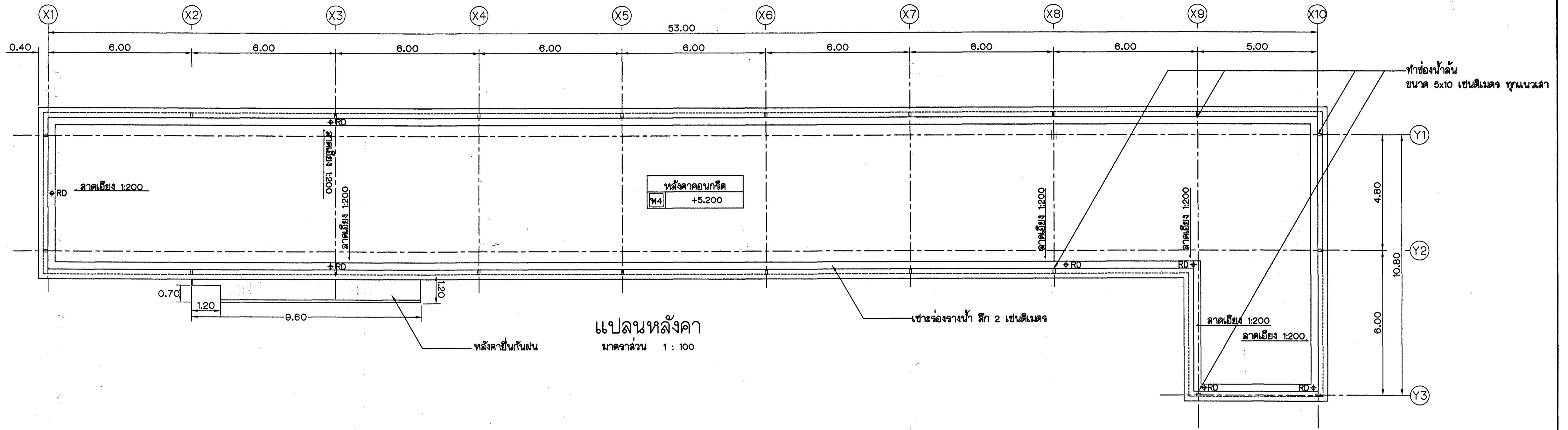

หมายเหตุทั่วไป

- ระดับ (จ.ล.ม.) และมิติต่างๆ กำหนดให้เป็นเมตร นอกจากแสดงไว้เป็นอย่างอื่น
- หมายเหตุ รายการและรายละเอียดต่างๆ ที่ไม่ได้แสดงไว้ในแบบแปลนนี้ ให้ดูจากแบบประกอบต่างๆ

แบบประกอบ

- | | | | | | |
|---|---------|-------------|--|---------|-------------|
| 1. แบบแสดงหมายเหตุโครงสร้างทั่วไปและแบบประกอบ | หมายเลข | ลชป.11-๑849 | 13. แบบแสดงแปลนฐานจาก คานและพื้น | หมายเลข | ลชป.11-๑861 |
| 2. แบบแสดงรายละเอียดประกอบแบบ | หมายเลข | ลชป.11-๑850 | 14. แบบแสดงแปลนพื้น หลังคาและรายละเอียดต่างๆ | หมายเลข | ลชป.11-๑862 |
| 3. แบบแสดงสัญลักษณ์ที่ใช้ในแบบ รายการประกอบแบบและแผนที่ยึดโยง | หมายเลข | ลชป.11-๑851 | 15. แบบแสดงรูปขยายฐานจาก เสาและพื้น ค.ล.ล. | หมายเลข | ลชป.11-๑863 |
| 4. แบบแสดงผนังบริเวณ | หมายเลข | ลชป.11-๑852 | 16. แบบแสดงรูปขยายคาน ค.ล.ล. 1/2 | หมายเลข | ลชป.11-๑864 |
| 5. แบบแสดงแปลนพื้น | หมายเลข | ลชป.11-๑853 | 17. แบบแสดงรูปขยายคาน ค.ล.ล. 2/2 | หมายเลข | ลชป.11-๑865 |
| 6. แบบแสดงแปลนหลังคาและครุภัณฑ์ | หมายเลข | ลชป.11-๑854 | 18. แบบแสดงแปลนพื้นและรายละเอียดต่างๆ | หมายเลข | ลชป.11-๑866 |
| 7. แบบแสดงรูปตัด 1,2,3,4 | หมายเลข | ลชป.11-๑855 | 19. แบบแสดงแปลนระบบไฟฟ้าและรายละเอียดต่างๆ | หมายเลข | ลชป.11-๑867 |
| 8. แบบแสดงรูปตัด ก-ก และรายละเอียดต่างๆ | หมายเลข | ลชป.11-๑856 | 20. แบบแสดงแปลนครุภัณฑ์และรายละเอียดต่างๆ | หมายเลข | ลชป.11-๑868 |
| 9. แบบแสดงแปลน รูปตัดมุมทางเดินและรายละเอียดต่างๆ | หมายเลข | ลชป.11-๑857 | 21. แบบแสดงรูปตัด ก-ก, ข-ข, ค-ค และ ง-ง | หมายเลข | ลชป.11-๑869 |
| 10. แบบแสดงรูปตัด รูปขยายทางลาดและบันได ค.ล.ล. | หมายเลข | ลชป.11-๑858 | 22. แบบแสดงรูปตัด รูปขยายและรายละเอียดต่างๆ | หมายเลข | ลชป.11-๑870 |
| 11. แบบแสดงรูปขยายประตู หน้าต่าง | หมายเลข | ลชป.11-๑859 | 23. แบบแสดงรูปตัดและรายละเอียดต่างๆ | หมายเลข | ลชป.11-๑871 |
| 12. แบบแสดงรูปขยายและรายละเอียดต่างๆ | หมายเลข | ลชป.11-๑860 | 24. แบบแสดงแปลนโครงสร้างและรายละเอียดต่างๆ | หมายเลข | ลชป.11-๑872 |

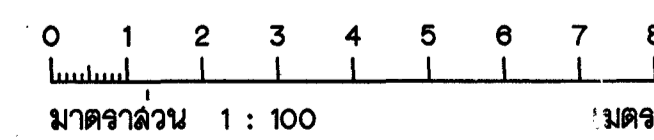

กรมชลประทาน
สำนักงานคณะกรรมการพิเศษประสานงาน
โครงการอันเนื่องมาจากพระราชดำริ
แขวงคูัด เขตคูัด กรุงเทพมหานคร
ห้องรับประทานอาหารและห้องออกกำลังกาย
แปลนหลังคาและครุภัณฑ์

ออกแบบ	พ.ท.	เลขที่	พ.ท.	อ.ช.ป.11					
เขียน	อ.ท.ต.	งาน	พ.ท.	พ.ท.ช.ป.11					
ลอก	อ.ท.ต.	เห็นชอบ	พ.ท.	พ.ท.ช.ป.11					
ตรวจ	อ.ท.ต.	อนุมัติ	พ.ท.	อ.ช.ป.					
ครั้งที่	ตำแหน่ง	รายการแก้ไข	วัน,เดือน,ปี	ตรวจ	งาน	อนุมัติ	สำนักงานชลประทานที่ 11	20 มี.ค. 62	ลชป.11-9854
				เลขที่	เห็นชอบ	อนุมัติ	ฝ่ายออกแบบ ส่วนวิศวกรรม	วันที่	

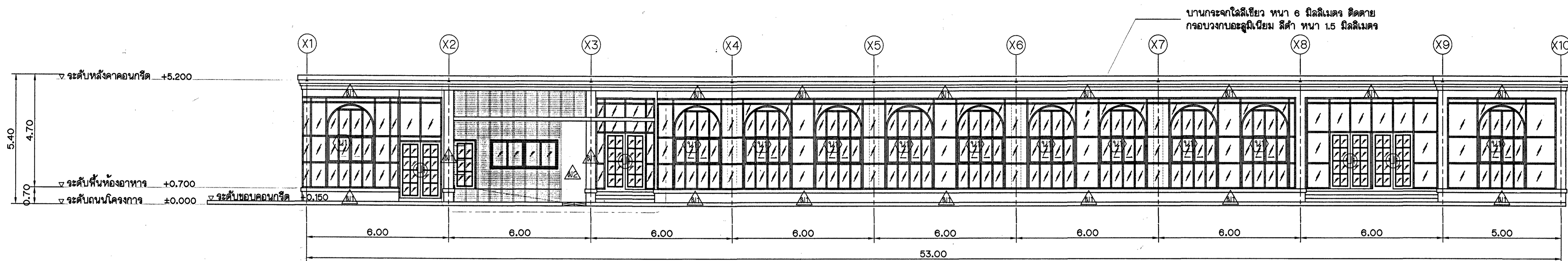

รูปด้าน 1
มาตราส่วน 1 : 100

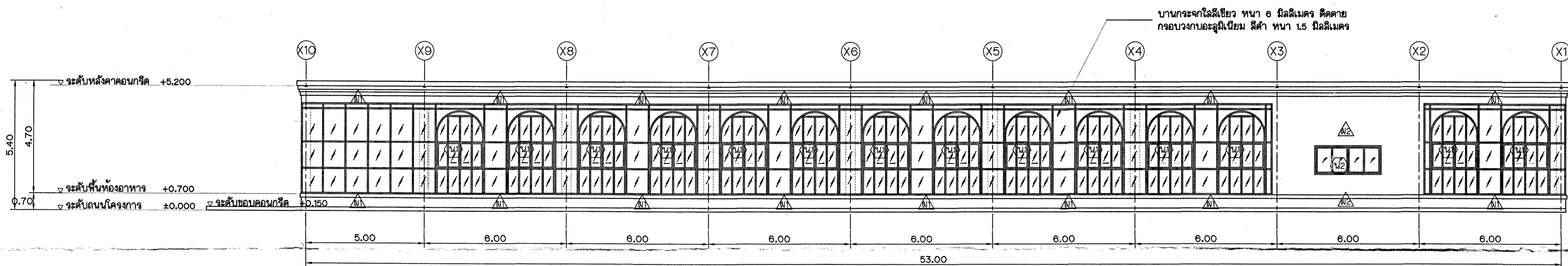

รูปด้าน 3
มาตราส่วน 1 : 100

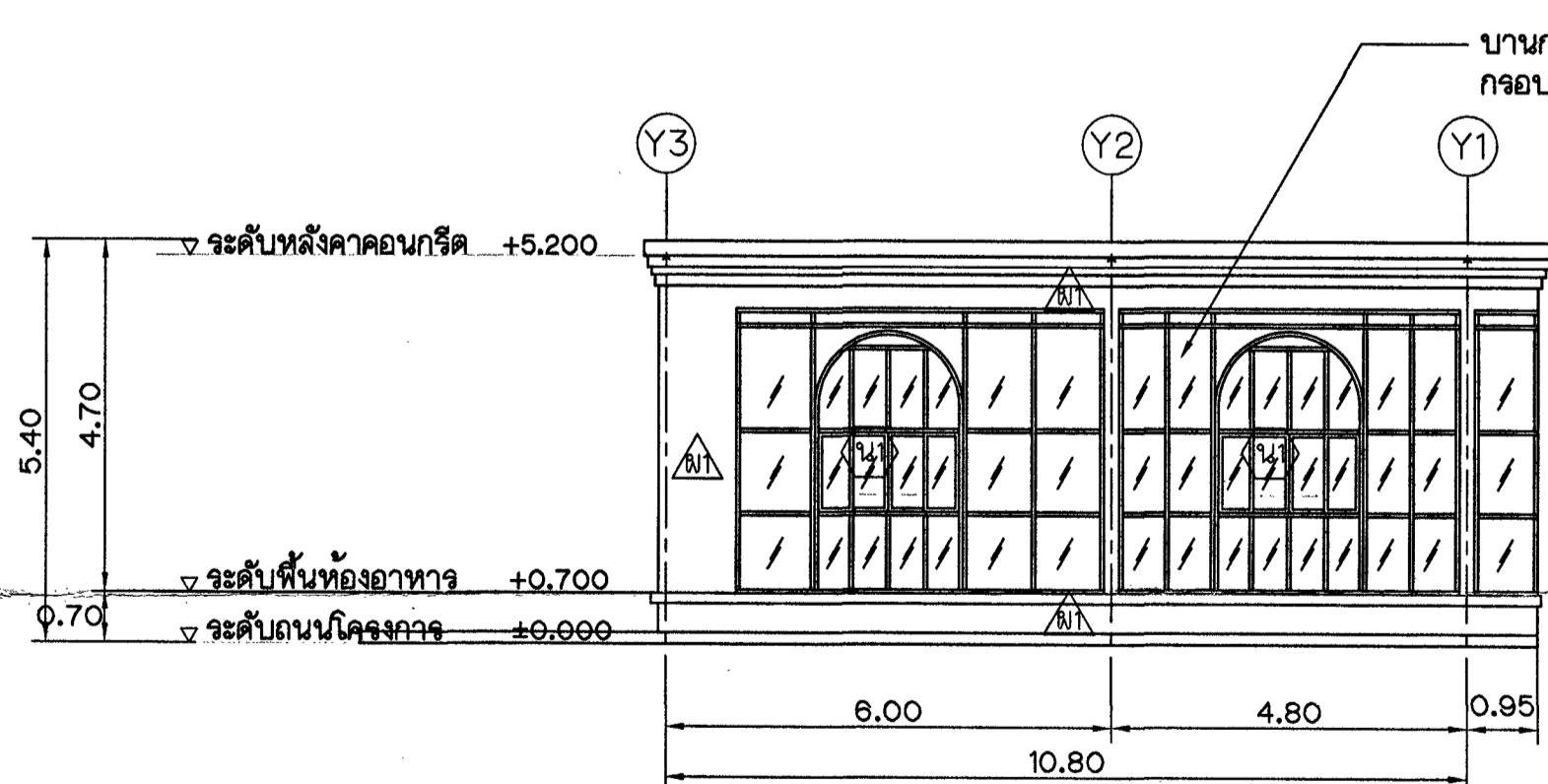

รูปด้าน 4
มาตราส่วน 1 : 100

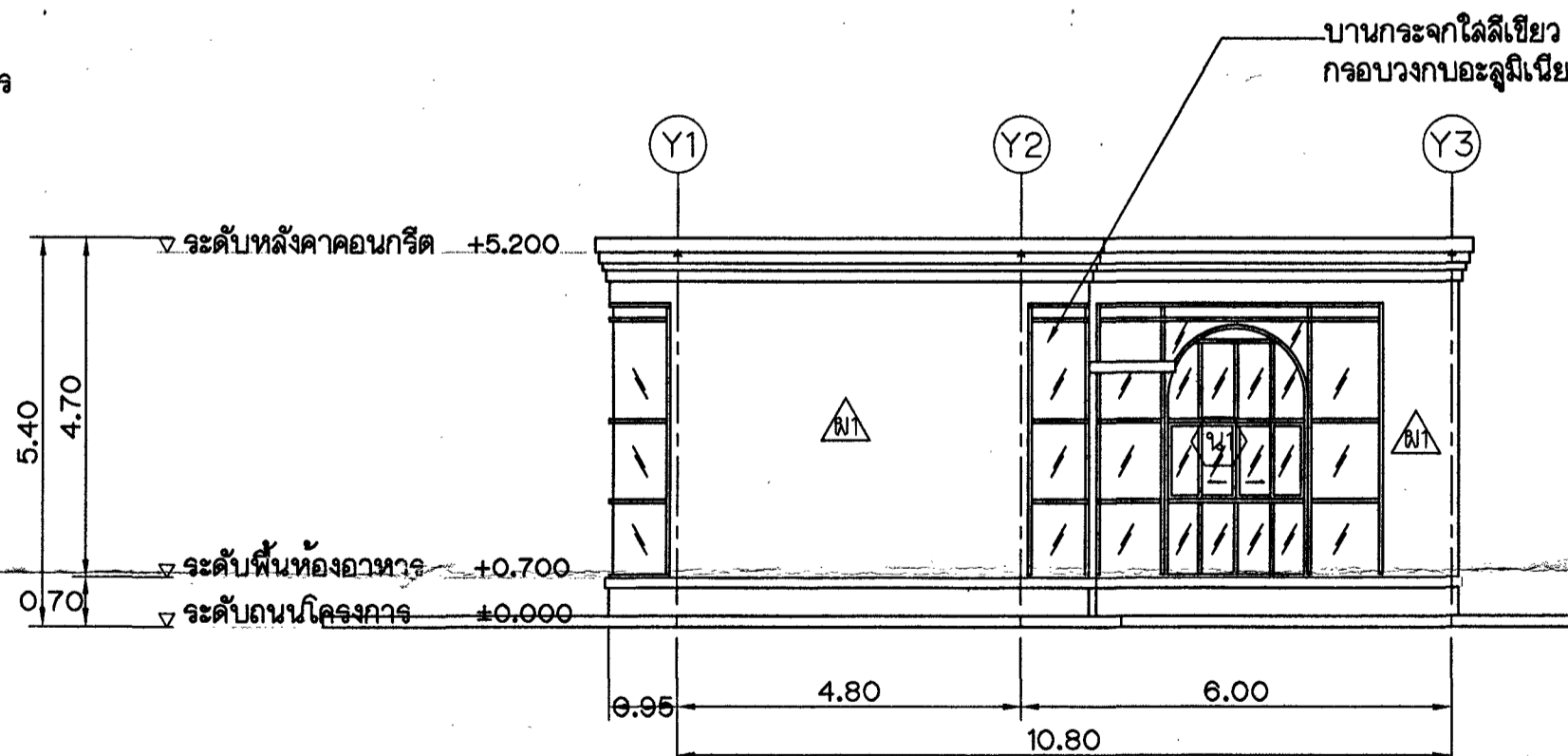

รูปด้าน 2
มาตราส่วน 1 : 100

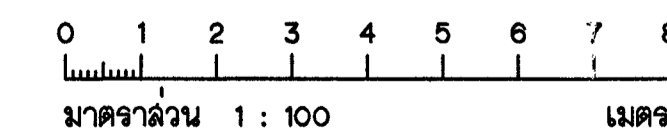

หมายเหตุทั่วไป

- ระดับ (จ.ล.ม.) และมิติต่างๆ กำหนดไว้เป็นเมตร นอกจากแสดงไว้เป็นอย่างอื่น
- หมายเหตุ รายการและรายละเอียดต่างๆ ที่ไม่ได้แสดงไว้ในแบบแผนนี้ ให้ดูจากแบบประกอบต่างๆ

แบบประกอบ

- แบบแสดงหมายเหตุโครงสร้างทั่วไปและแบบประกอบ หมายเลข ลชป.11-๑๘4๑
- แบบแสดงรายละเอียดประกอบแบบ หมายเลข ลชป.11-๑๘5๐
- แบบแสดงสัญลักษณ์ที่ใช้ในแบบ รายการประกอบแบบและแผนที่โดยสังเขป หมายเลข ลชป.11-๑๘51

กรมชลประทาน
สำนักงานคณะกรรมการพิเศษประสานงาน
โครงการอันเนื่องมาจากพระราชดำริ
แขวงคูคต เขตคูคต กรุงเทพมหานคร
ห้องรับประทานอาหารและห้องออกกำลังกาย
รูปด้าน 1,2,3,4

ออกแบบ	เลขที่	ฉบับ	11
เขียน	สถานที่	ฉบับ	11
ลอก	เห็นชอบ	ฉบับ	11
ตรวจ	อนุมัติ	แบบ	๑๑๕
ครั้งที่	ตำแหน่ง	รายการแก้ไข	วัน,เดือน,ปี	ตรวจ เลขที่	ผ่าน เห็นชอบ
			อนุมัติ	สำนักงานชลประทานที่ 11 ฝ่ายออกแบบ ส่วนวิศวกรรม	
			20 มีค ๖2	ลชป.11-9855	

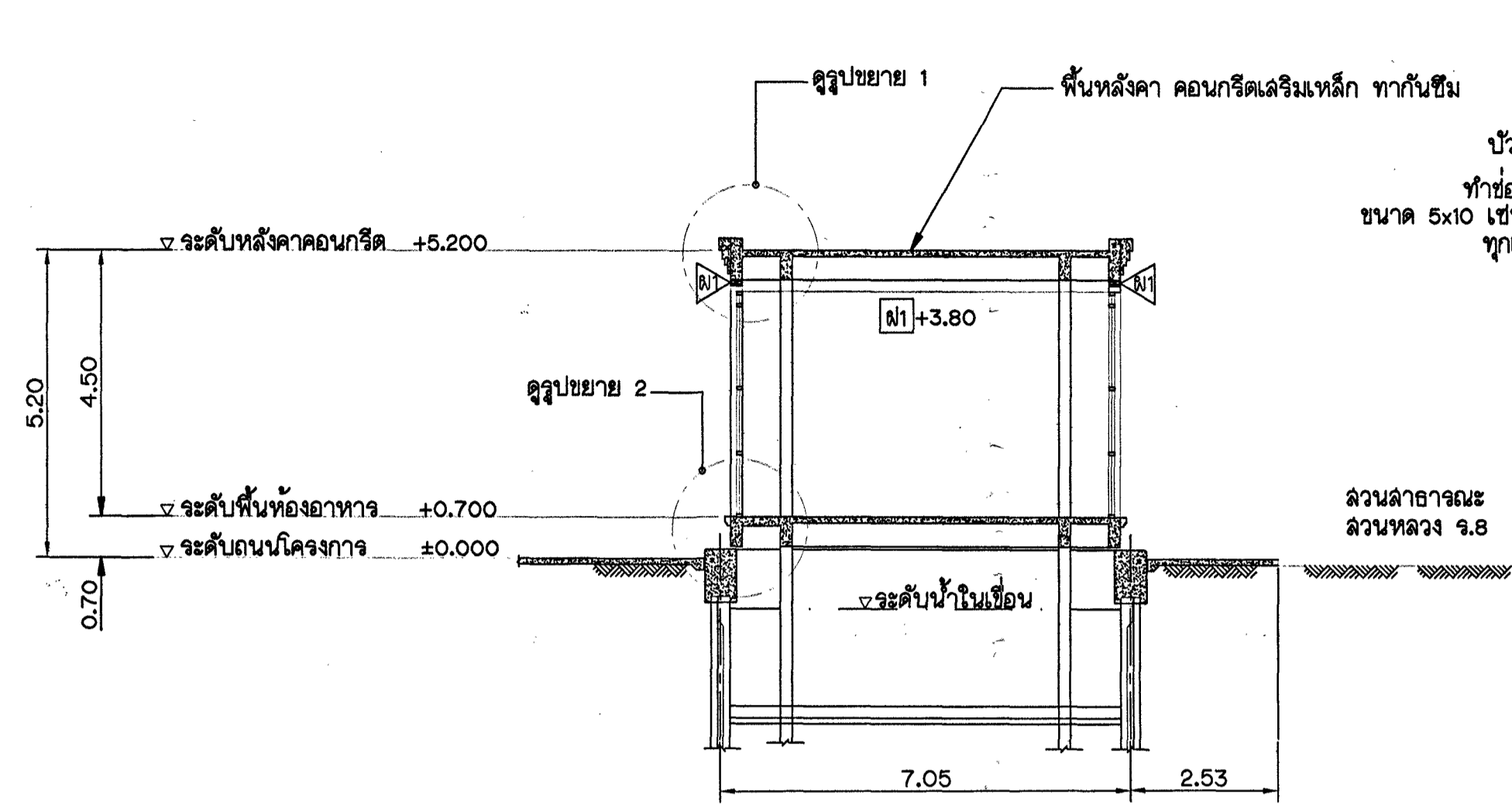

รูปตัด ก-ก
มาตราส่วน 1 : 100

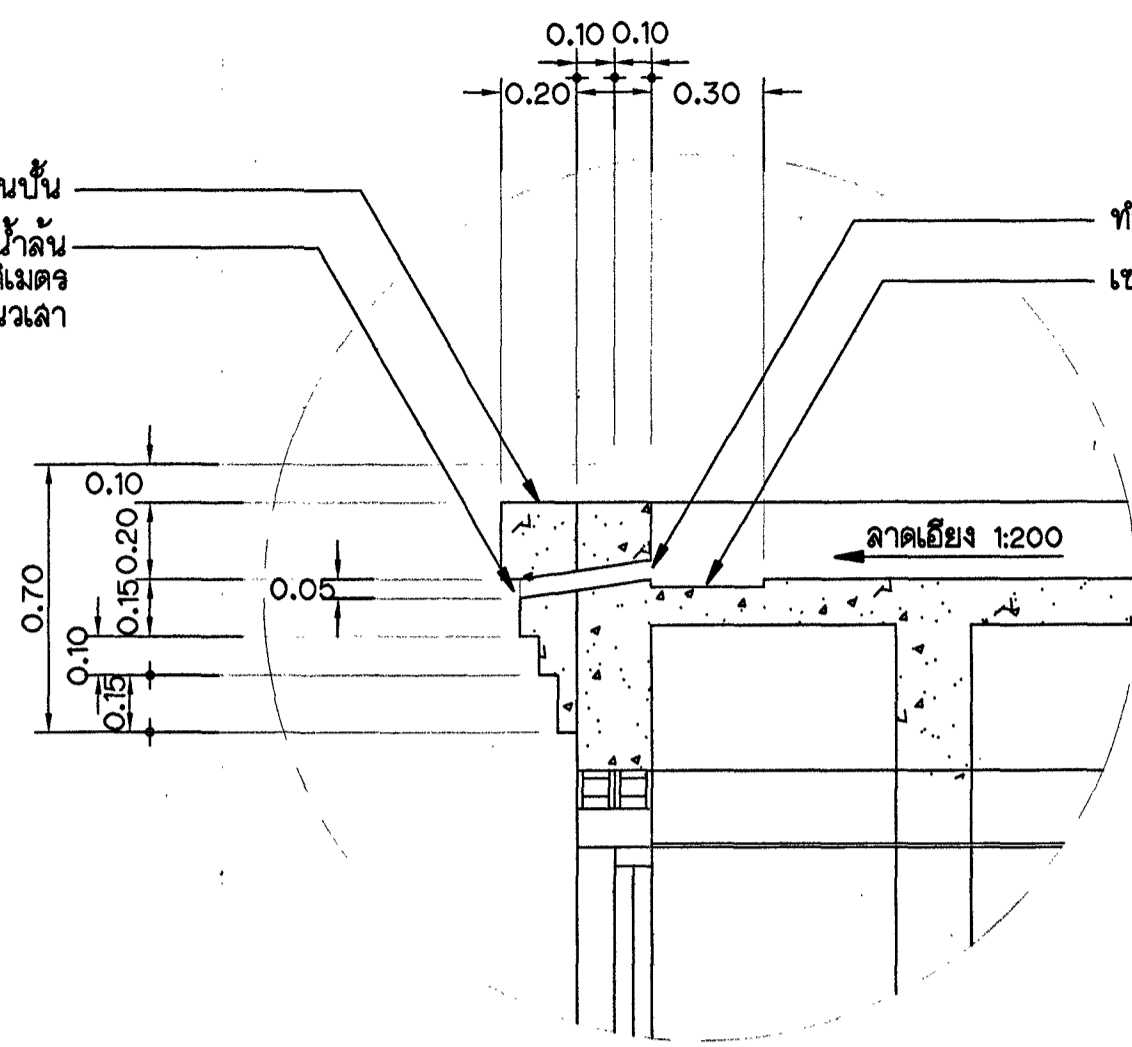

รูปขยาย 1
มาตราส่วน 1 : 20

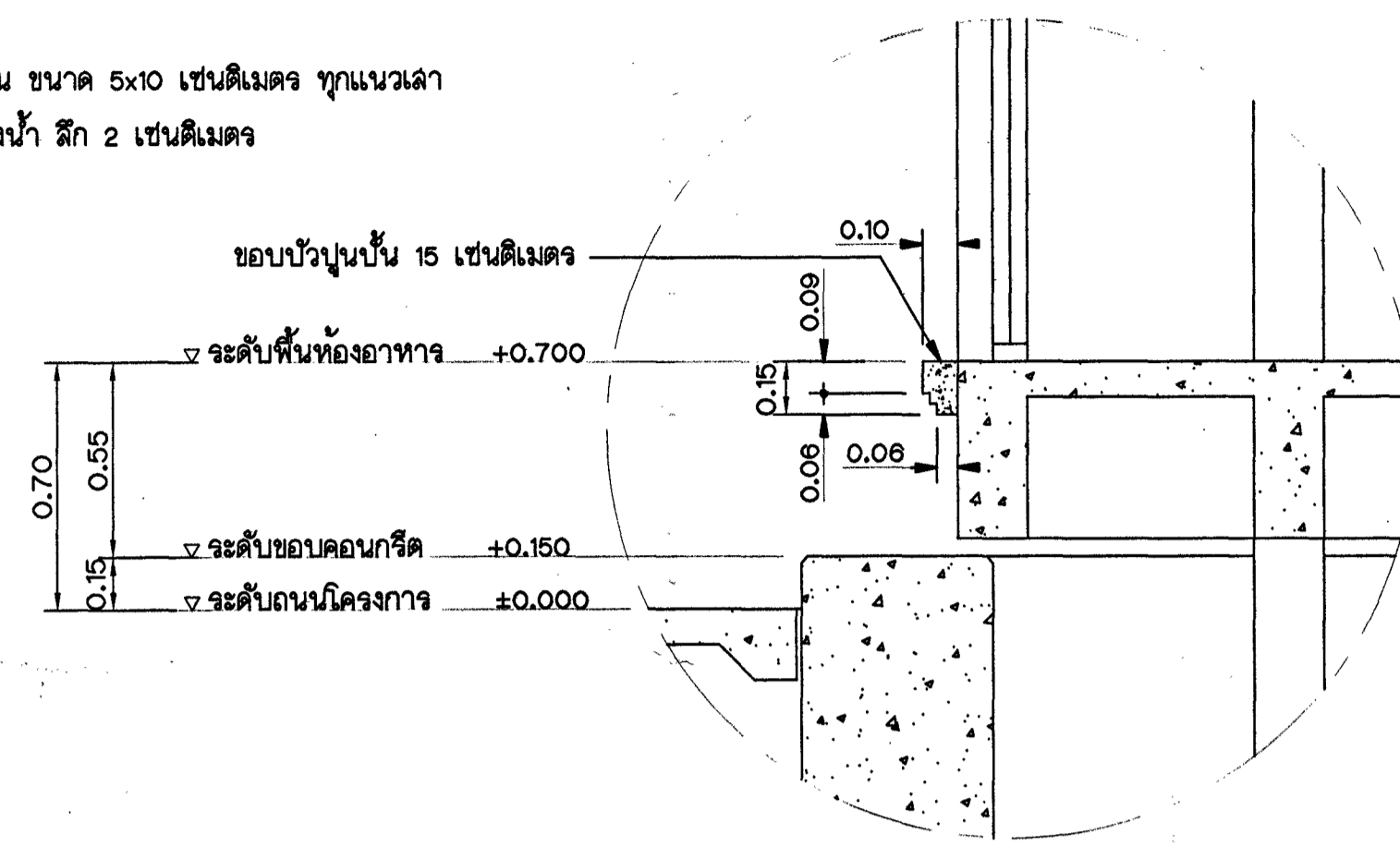

รูปขยาย 2
มาตราส่วน 1 : 20

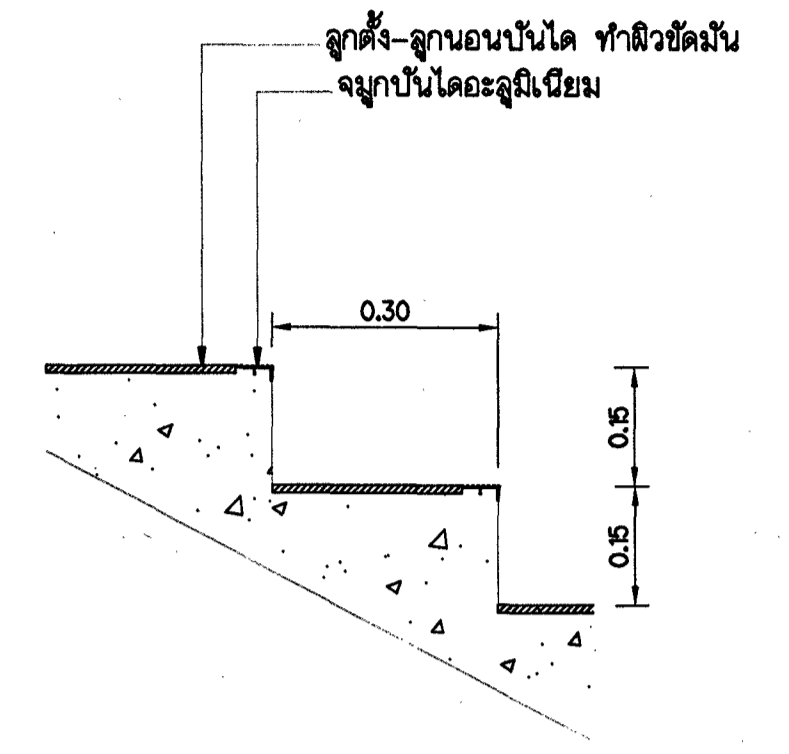

รูปขยายบันได
มาตราส่วน 1 : 10

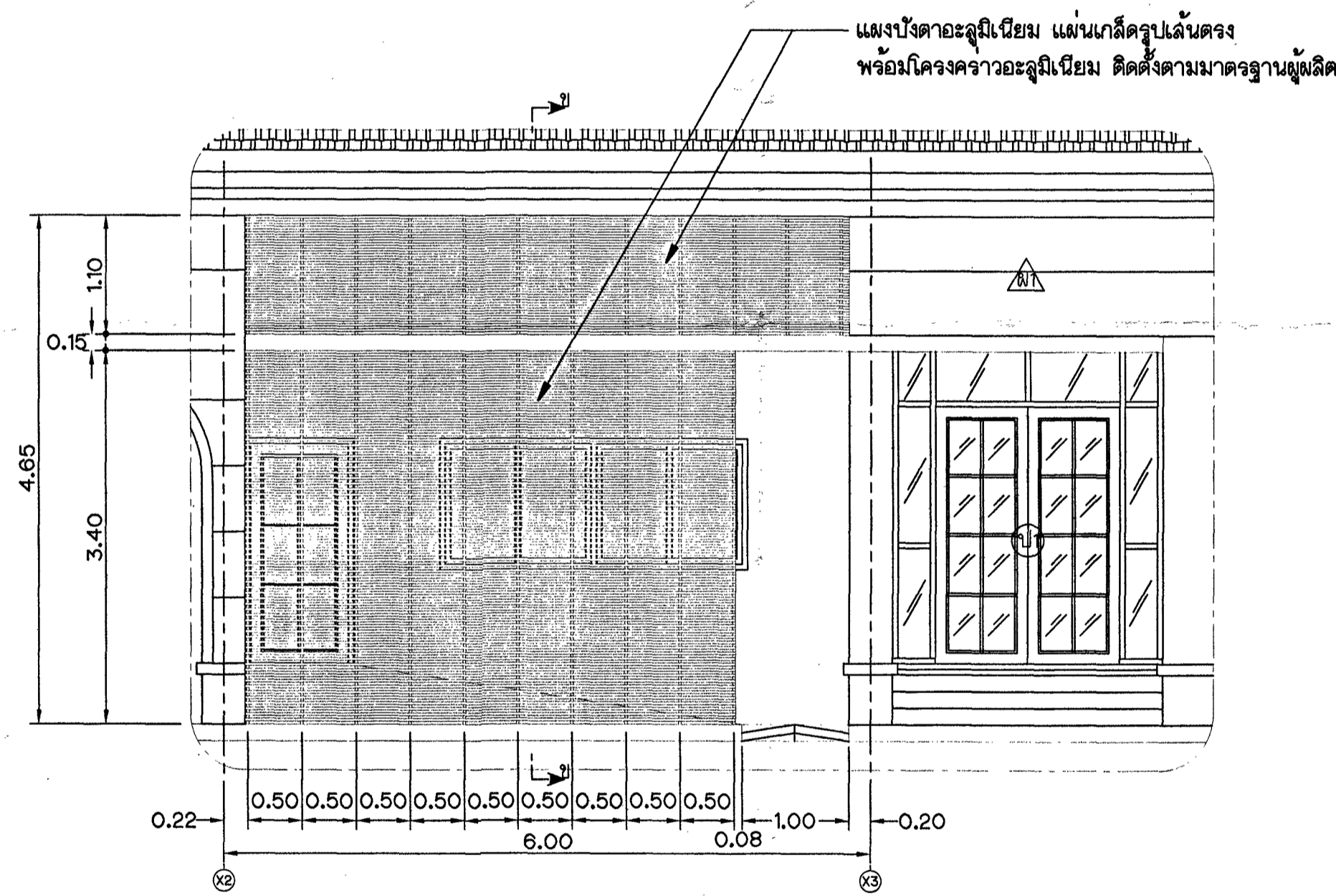

รูปขยายระแนงบังตา
มาตราส่วน 1 : 50

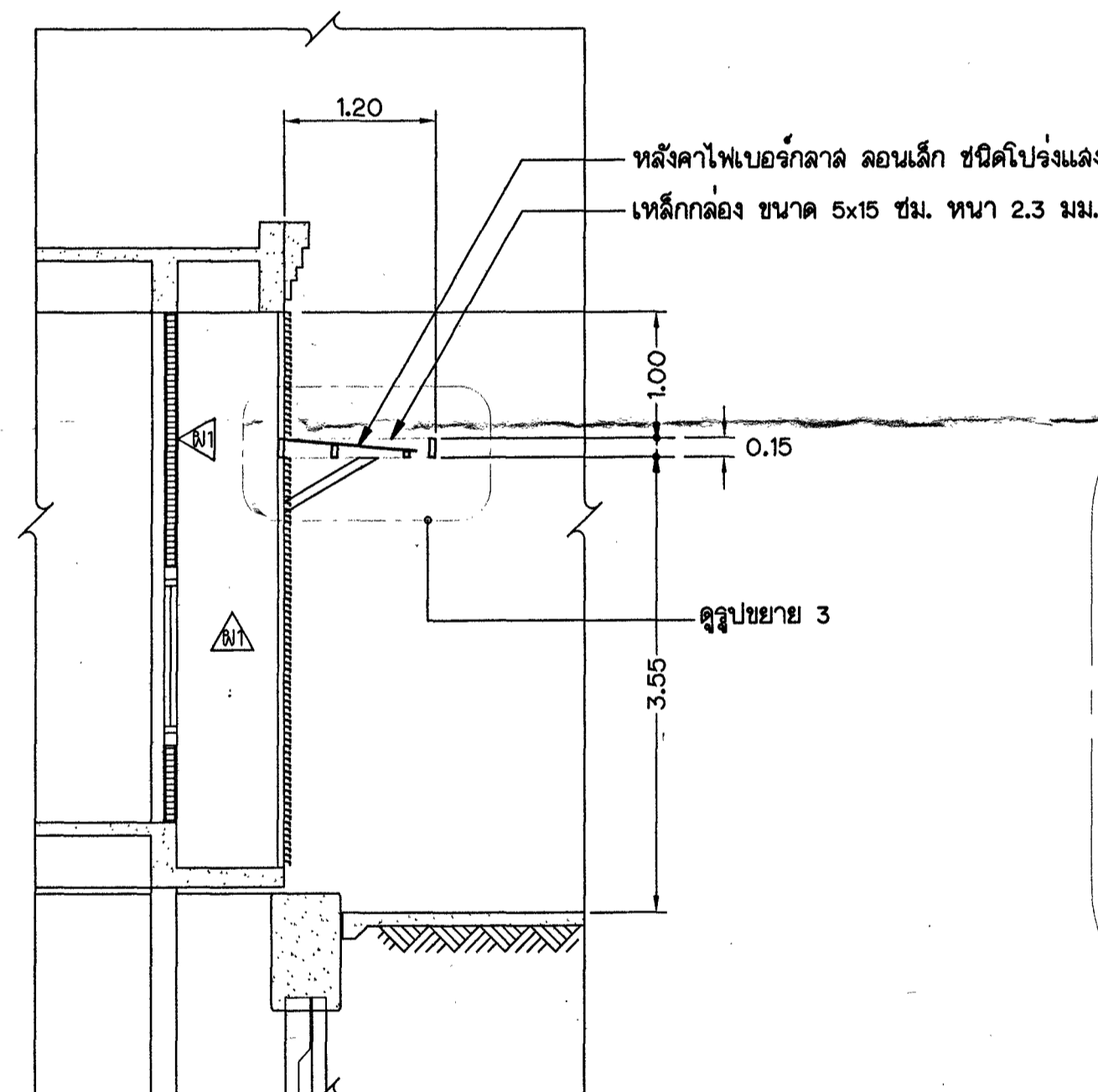

รูปตัด ข-ข
มาตราส่วน 1 : 50

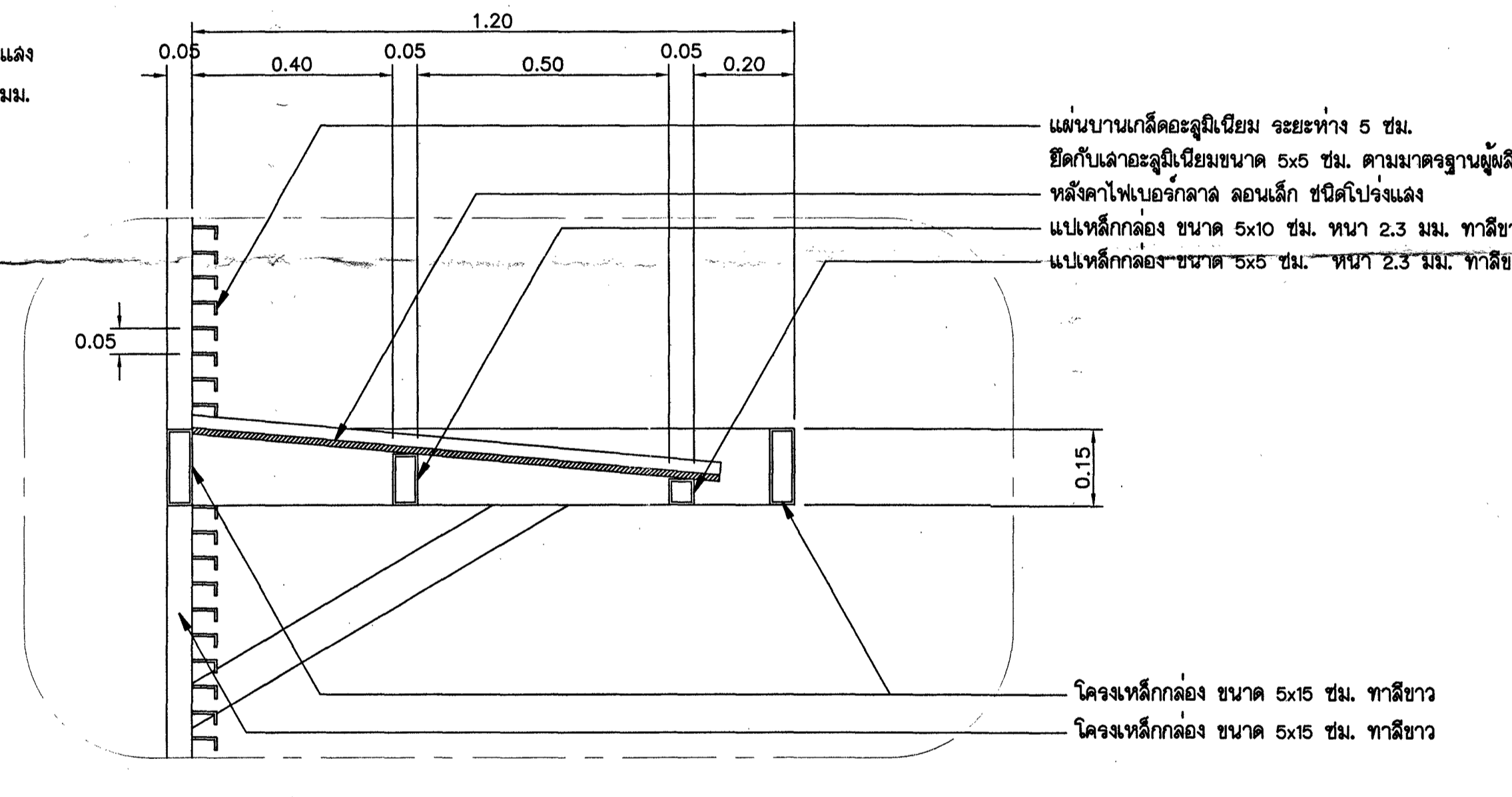

รูปขยาย 3
มาตราส่วน 1 : 10

หมายเหตุทั่วไป

- ระดับ (จ.ล.ม.) และมิติต่างๆ กำหนดไว้เป็นเมตร นอกจกแสดงไว้เป็นอย่างอื่น
- หมายเหตุ รายการและรายละเอียดต่างๆ ที่ได้แสดงไว้ในแบบแผ่นนี้ ให้ดูจากแบบประกอบต่างๆ

แบบประกอบ

- แบบแสดงหมายเหตุโครงสร้างทั่วไปและแบบประกอบ หมายเลข ลขบ.11-9849
- แบบแสดงรายละเอียดประกอบแบบ หมายเลข ลขบ.11-9850
- แบบแสดงสัญลักษณ์ที่ใช้ในแบบ รายการประกอบแบบและแผนที่โดยสังเขป หมายเลข ลขบ.11-9851

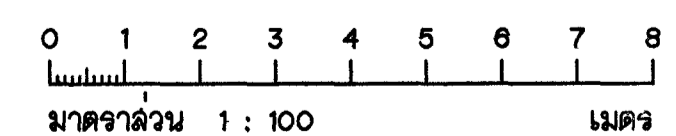
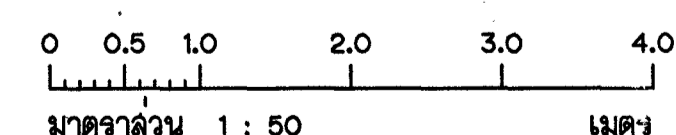
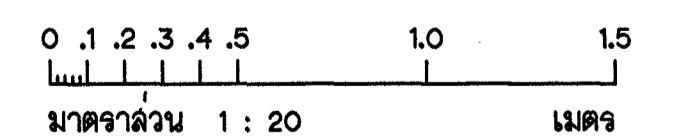
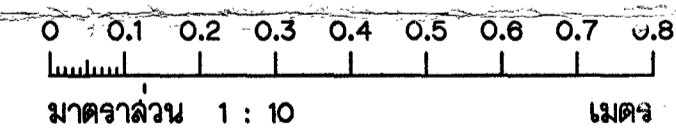

กรมชลประทาน
สำนักงานคณะกรรมการพิเศษประสานงาน
โครงการอันเนื่องมาจากพระราชดำริ
แขวงคูคต เขตคูคต กรุงเทพมหานคร
ห้องรับประทานอาหารและห้องออกกำลังกาย
รูปตัด ก-ก รูปขยายและรายละเอียดต่างๆ

ครั้งที่	ตำแหน่ง	รายการแก้ไข	วันเดือนปี	ตรวจ	ผ่าน	อนุมัติ	สำนักงานชลประทานที่ 11	20 มีค 62	ลขบ.11-9856
				เสนอ	เห็นชอบ		ฝ่ายออกแบบ ส่วนวิศวกรรม	วันที่	

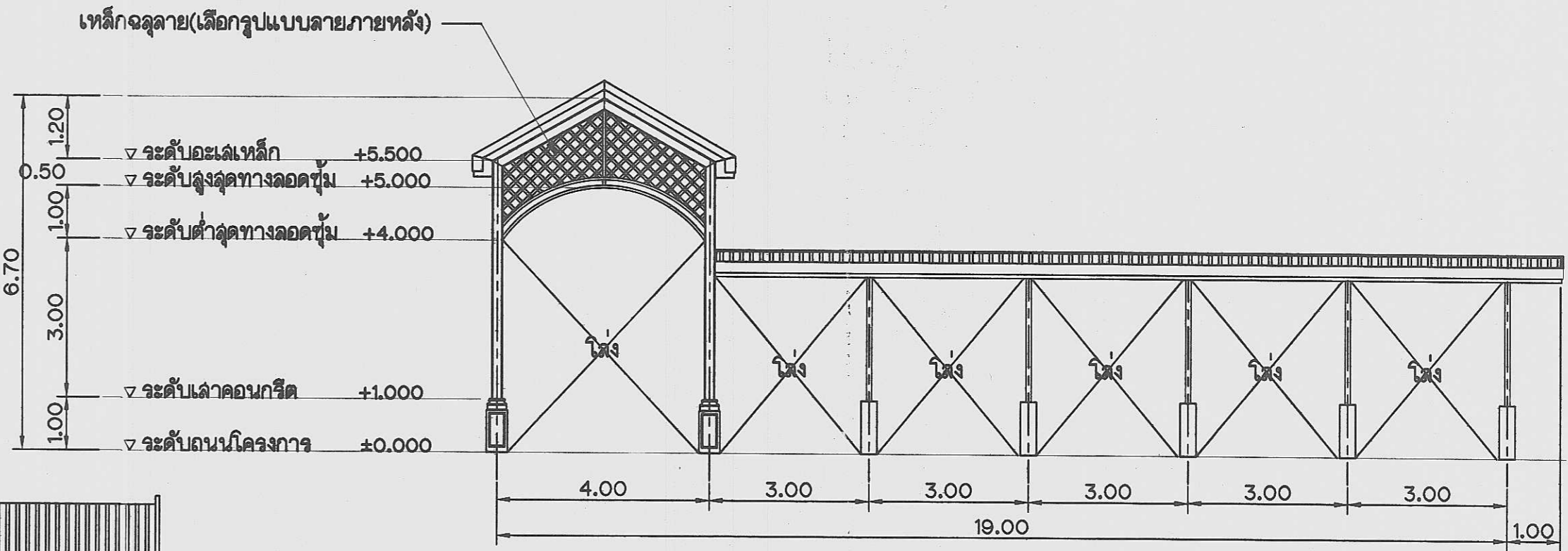
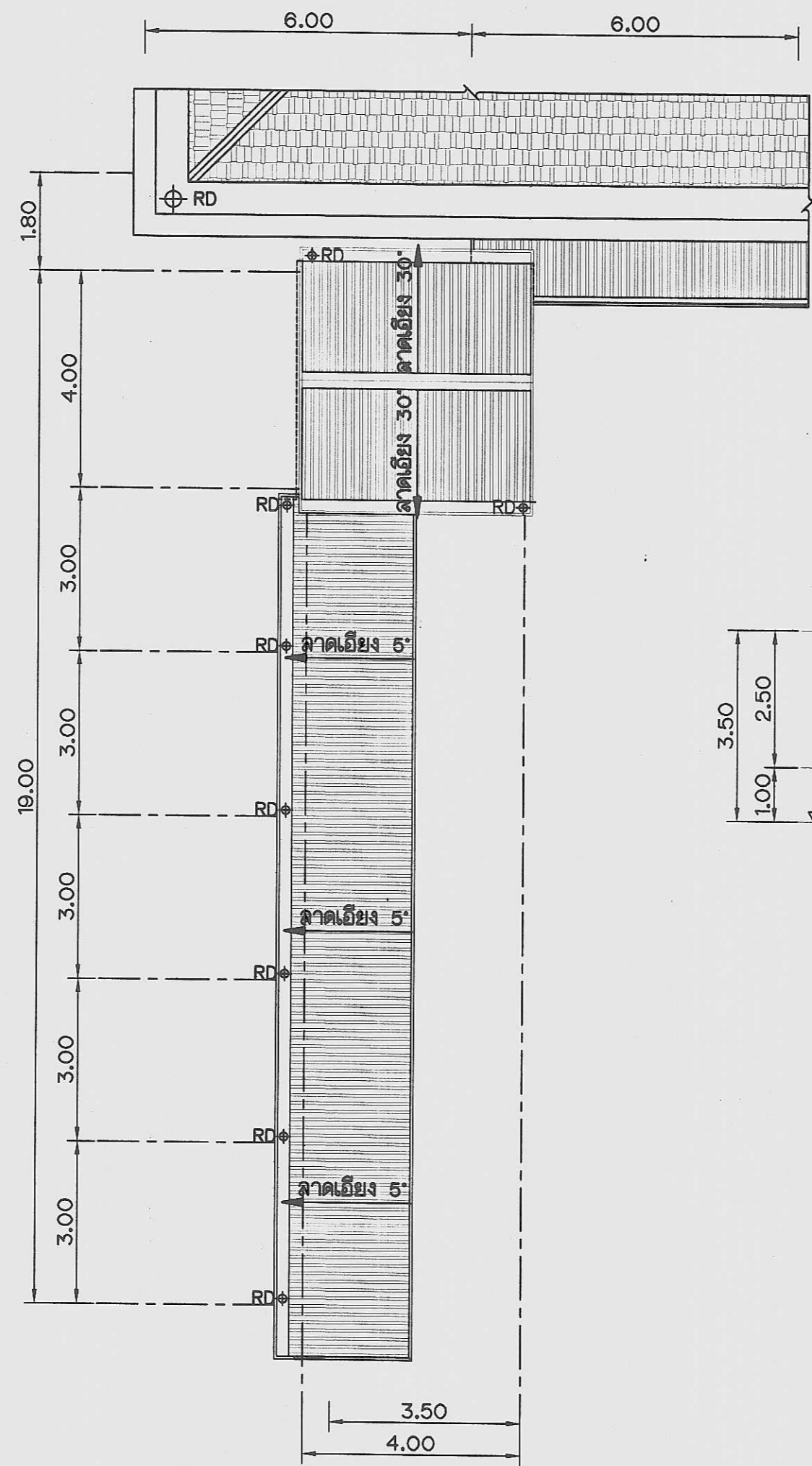
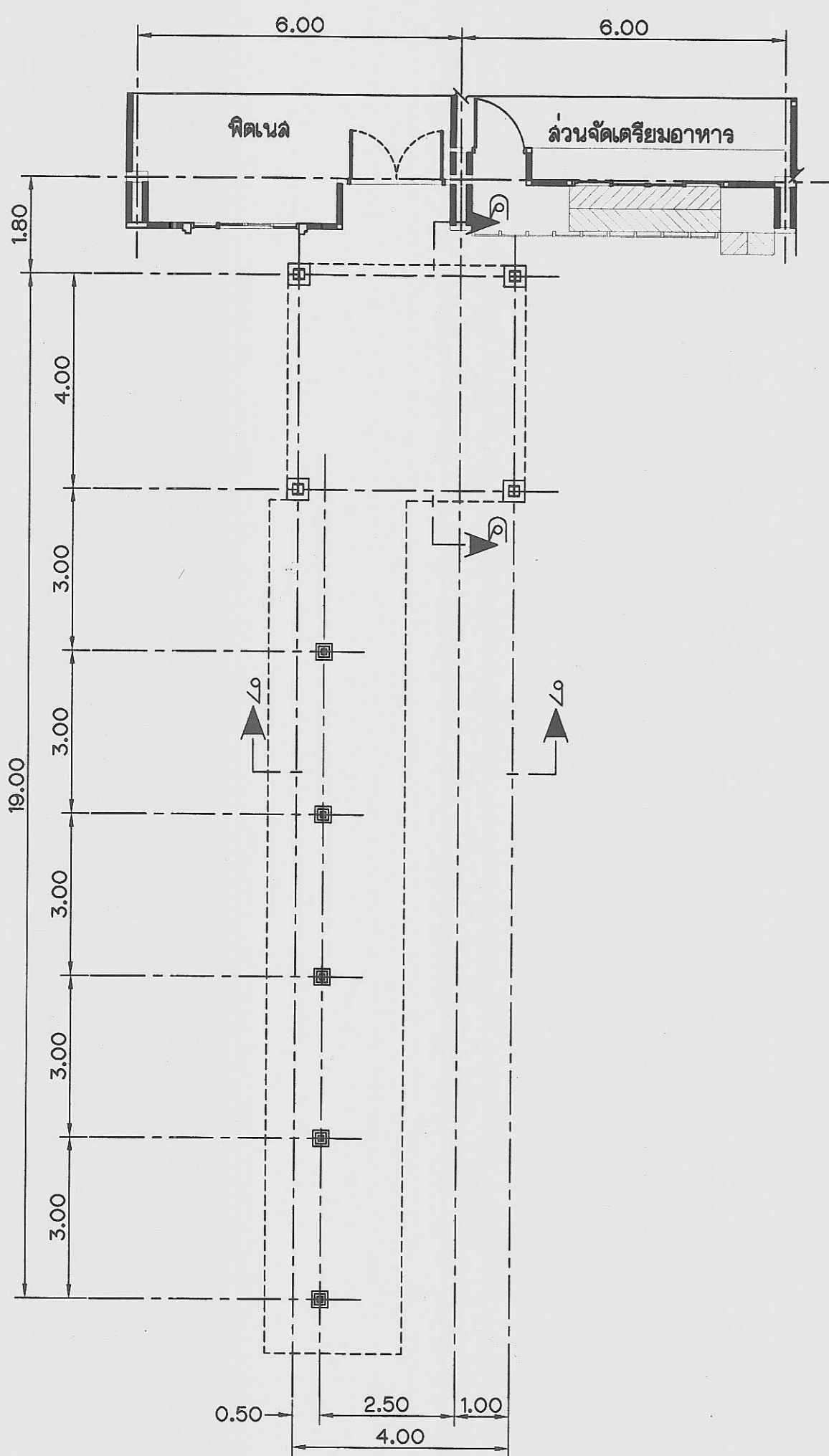

รูปด้าน 1
มาตราส่วน 1 : 100

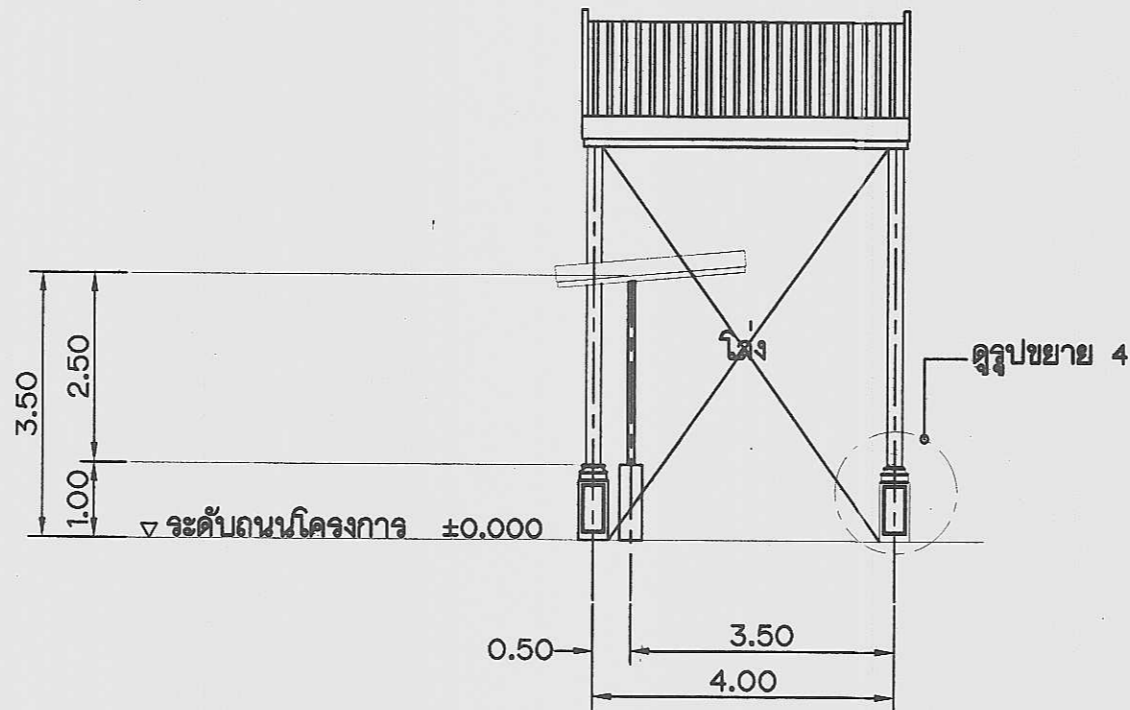

รูปด้าน 2
มาตราส่วน 1 : 100

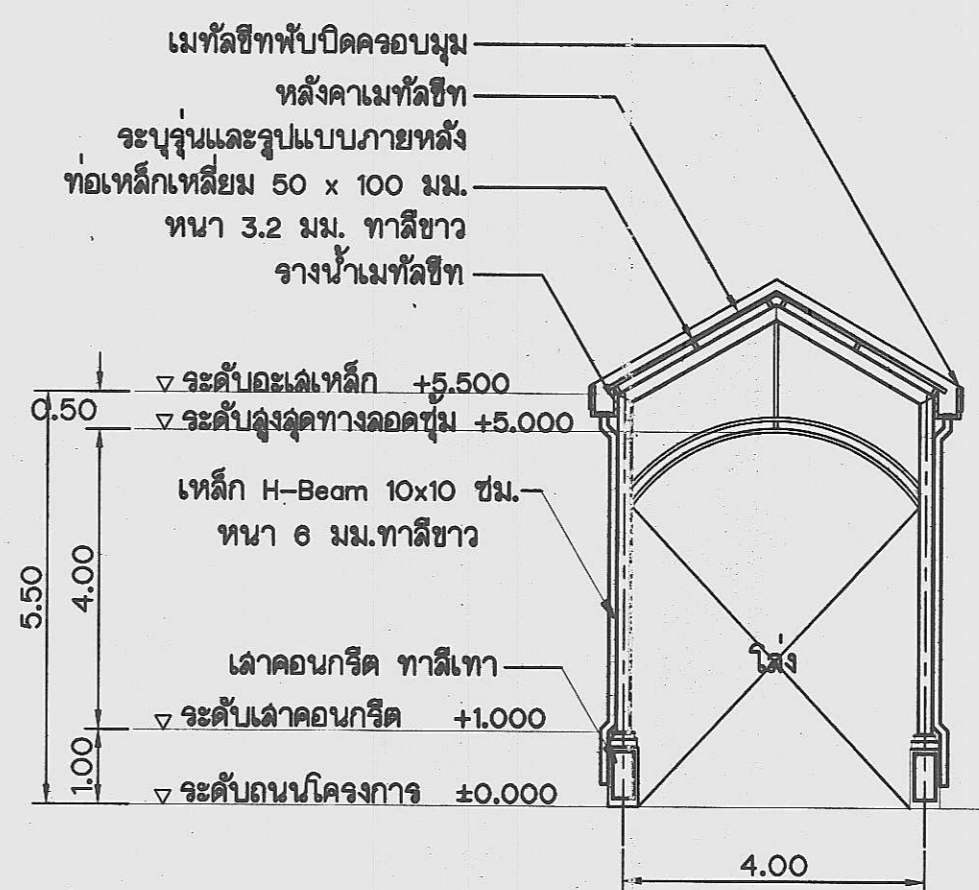

รูปตัด ค-ค
มาตราส่วน 1 : 100

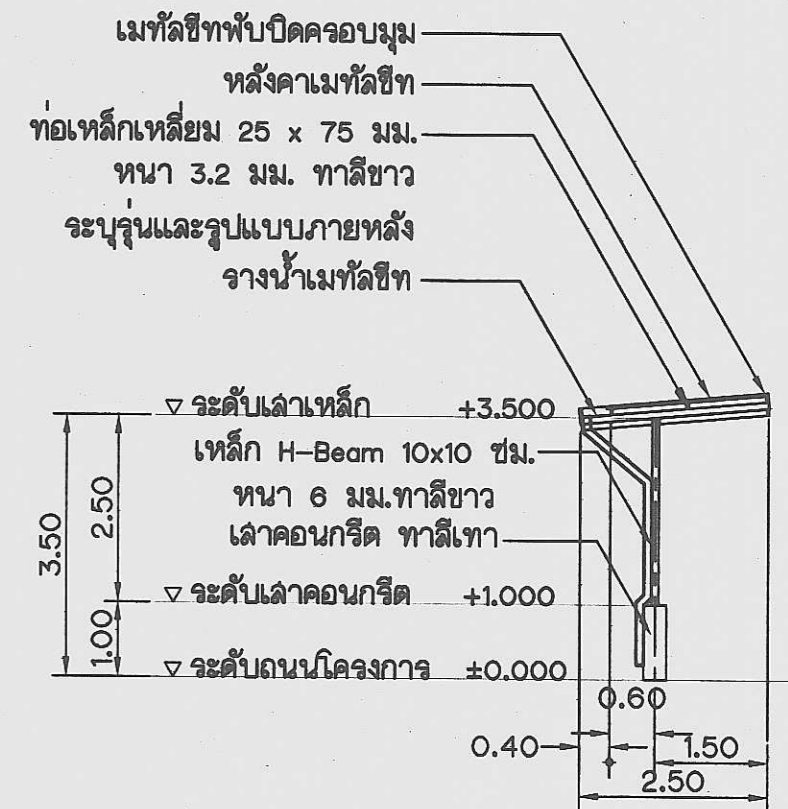

รูปตัด ง-ง
มาตราส่วน 1 : 100

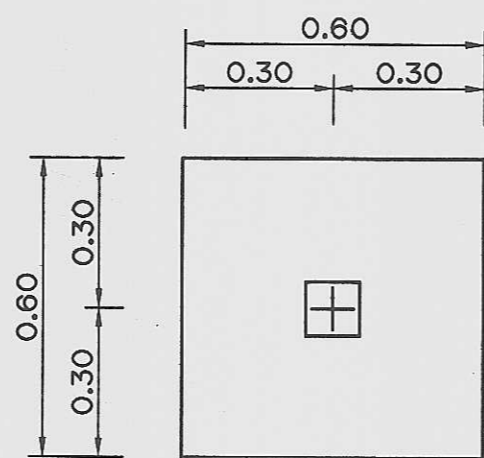

แปลนฐานราก
มาตราส่วน 1 : 25

แปลนขุมทางเดิน (ลขบ.๑๑-๙๘๕๒)
มาตราส่วน 1 : 100

แปลนหลังคาขุมทางเดิน
มาตราส่วน 1 : 100

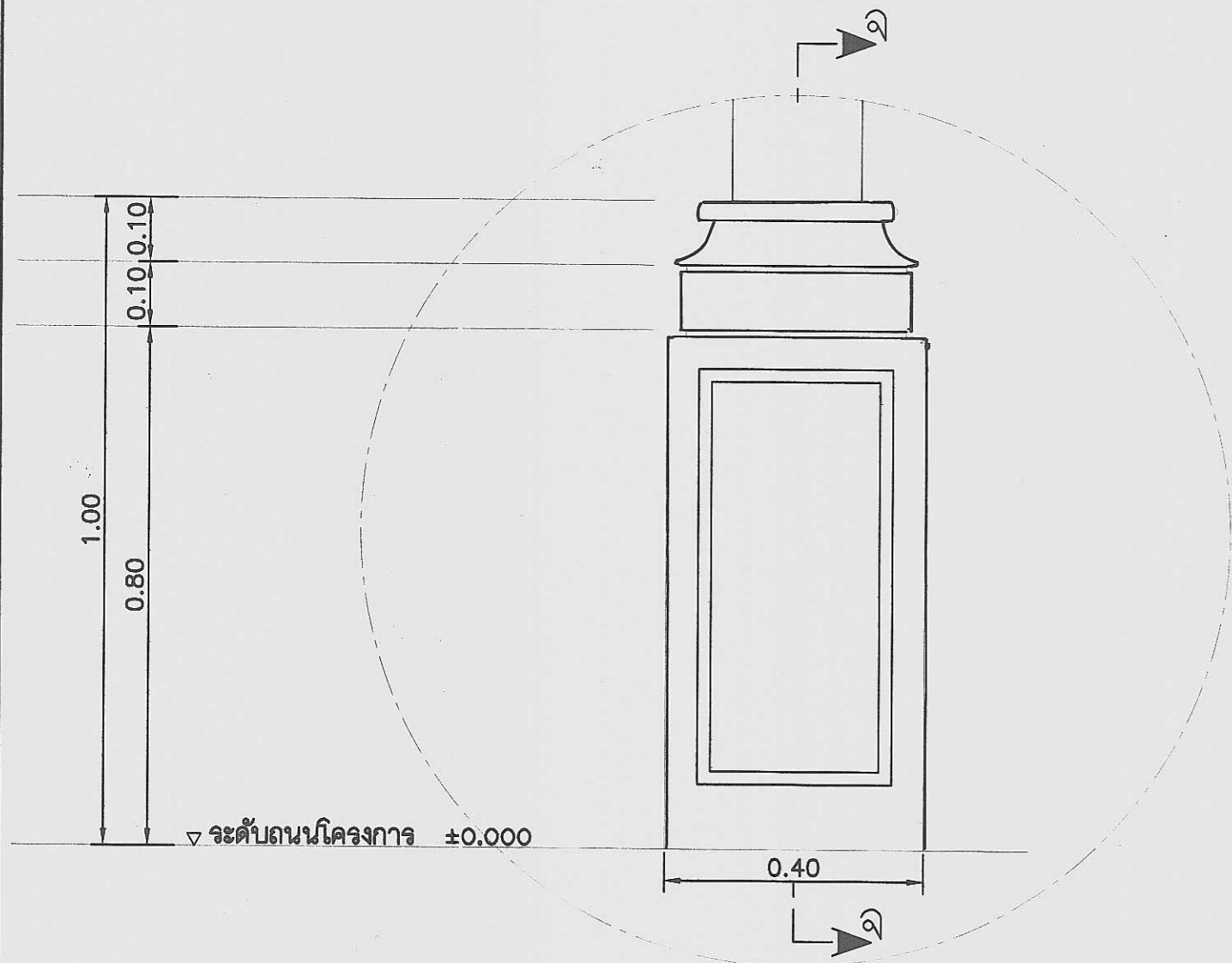

รูปขยาย 4
มาตราส่วน 1 : 10

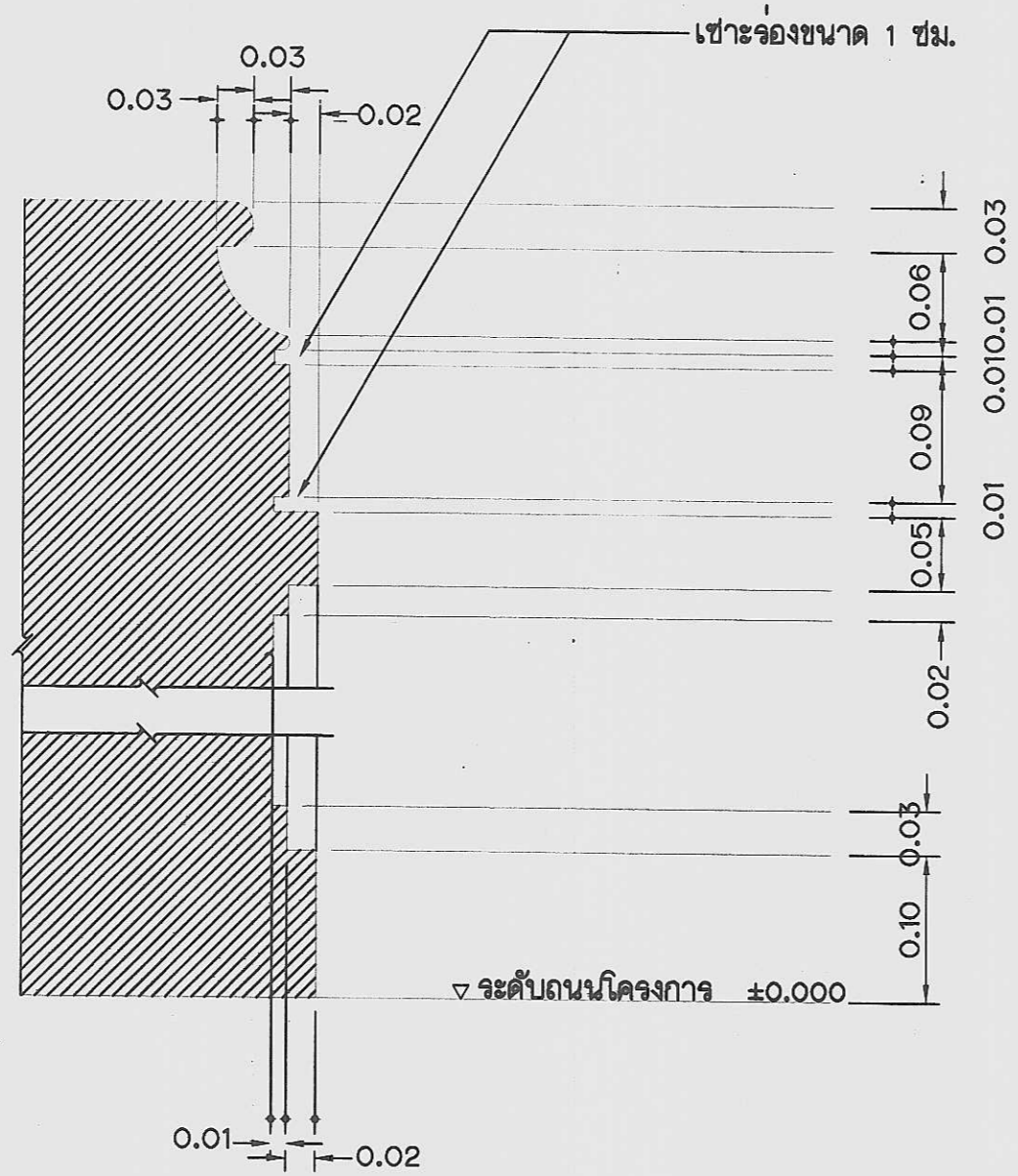

รูปตัด ฉ-ฉ
มาตราส่วน 1 : 5

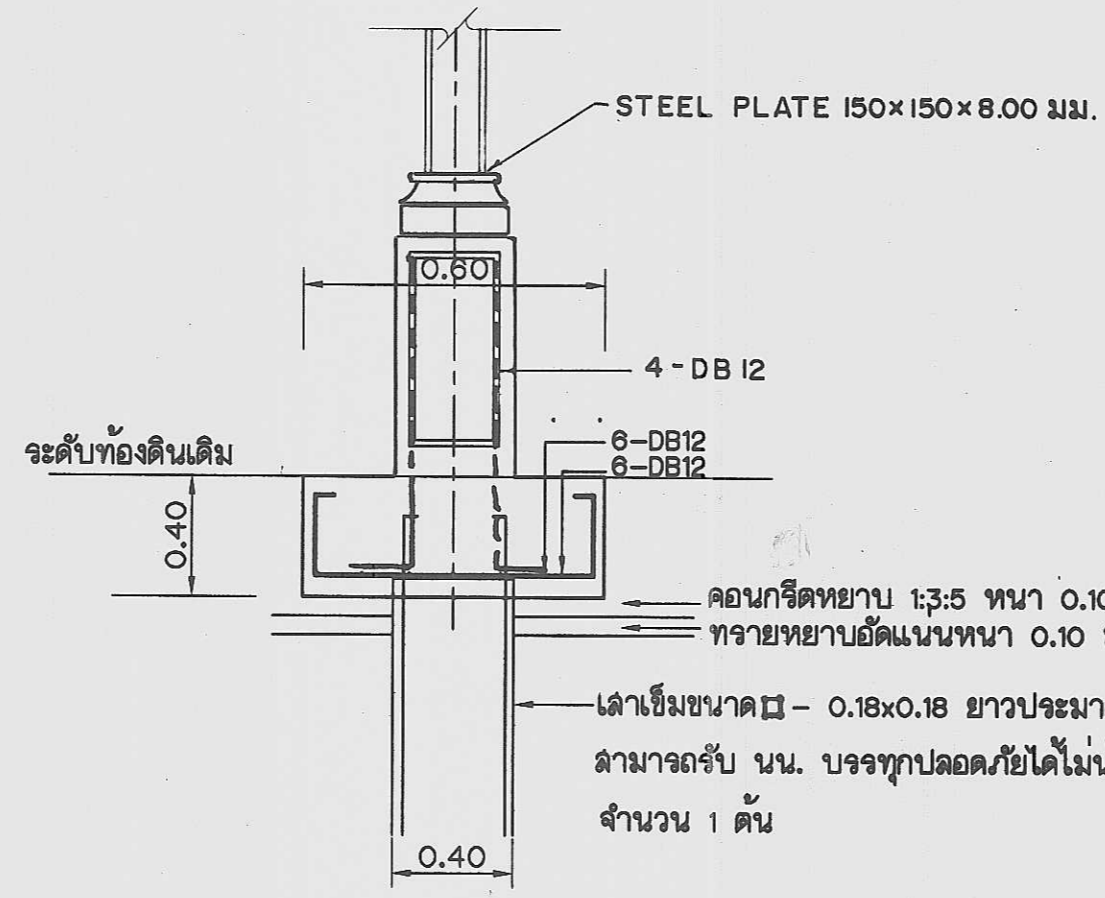

รูปตัดฐานราก
มาตราส่วน 1 : 25

หมายเหตุทั่วไป

- ระดับ (จ.ต.ม.) และมิติต่างๆ กำหนดไว้เป็นเมตร นอกจากแสดงไว้เป็นอย่างอื่น
- หมายเหตุ รายการและรายละเอียดต่างๆ ที่ไม่ได้แสดงไว้ในแบบแผนนี้ ให้ดูจากแบบประกอบต่างๆ

แบบประกอบ

- แบบแสดงหมายเหตุโครงสร้างทั่วไปและแบบประกอบ หมายเลข ลขบ.๑๑-๙๘๔๙
- แบบแสดงรายละเอียดประกอบแบบ หมายเลข ลขบ.๑๑-๙๘๕๐
- แบบแสดงลวดลายที่ใช้ในแบบ รายการประกอบแบบและแผนกโดยสังเขป หมายเลข ลขบ.๑๑-๙๘๕๑

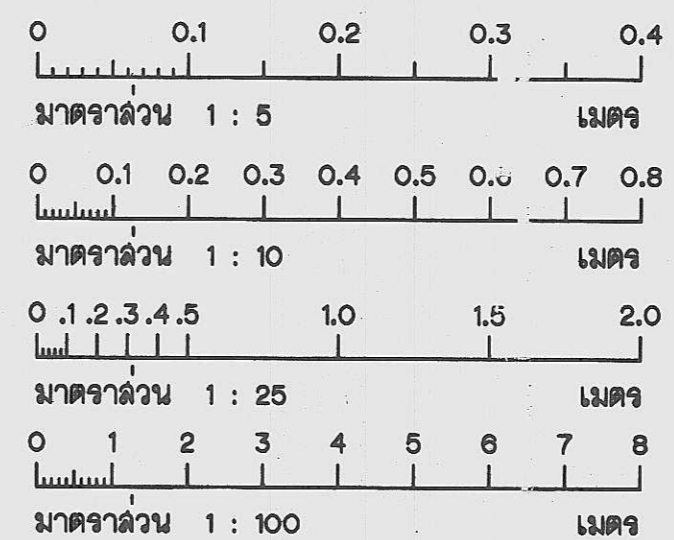

กรมชลประทาน
สำนักงานคณะกรรมการพิเศษประสานงาน
โครงการอันเนื่องมาจากพระราชดำริ
แขวงคูคต เขตคูคต กรุงเทพมหานคร
ห้องรับประทานอาหารและห้องออกกำลังกาย
แปลน รูปตัดขุมทางเดินและรายละเอียดต่างๆ

ออกแบบ	วิศา	เลขที่	๗๖	อบ.ชป.๑๑
เขียน	วิศา	สถาน	๗๖	มวค.ชป.๑๑
ลอก	วิศา	เห็นชอบ	๗๖	มฉ.ชป.๑๑
ตรวจ	วิศา	อนุมัติ	๗๖	แทน ออช.

คำสั่งที่ ตำแหน่ง วิทยากรแก้ไข วัน,เดือน,ปี ตรวจสอบ เห็นชอบ อนุมัติ สำนักงานชลประทานที่ ๑ อำเภอหนองปรือ จังหวัดกาญจนบุรี ๒๐ มิถุนายน ๒๕๖๒ ลขบ.๑๑-๙๘๕๗

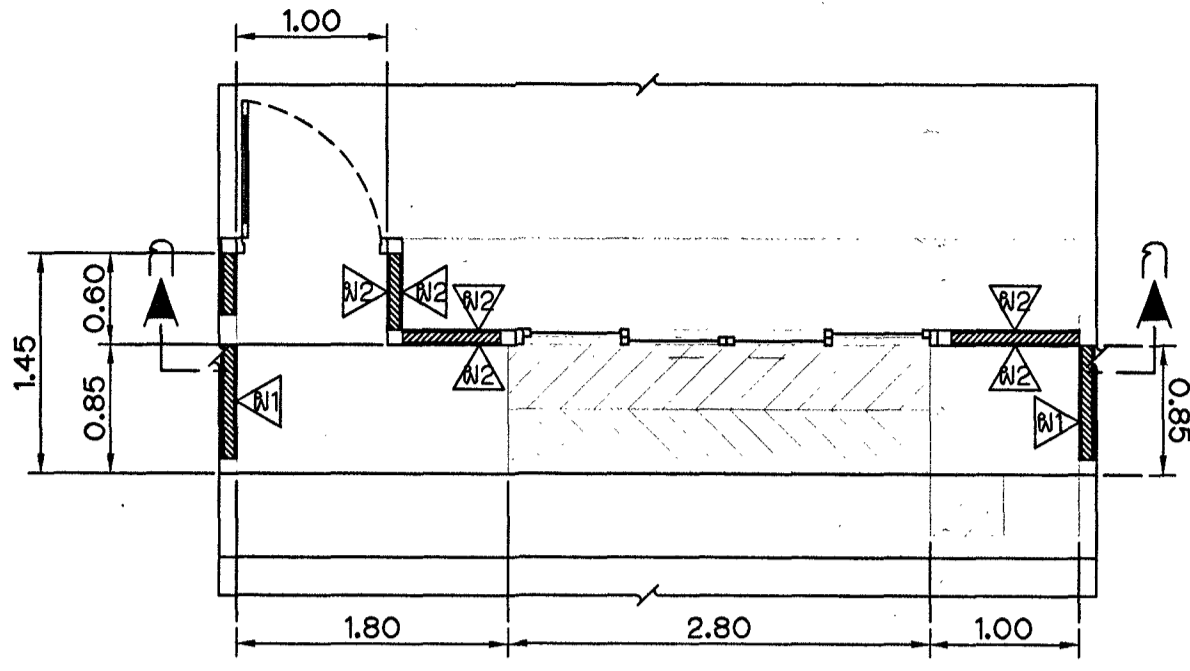

รูปขยายทางลาด
มาตราส่วน 1 : 50

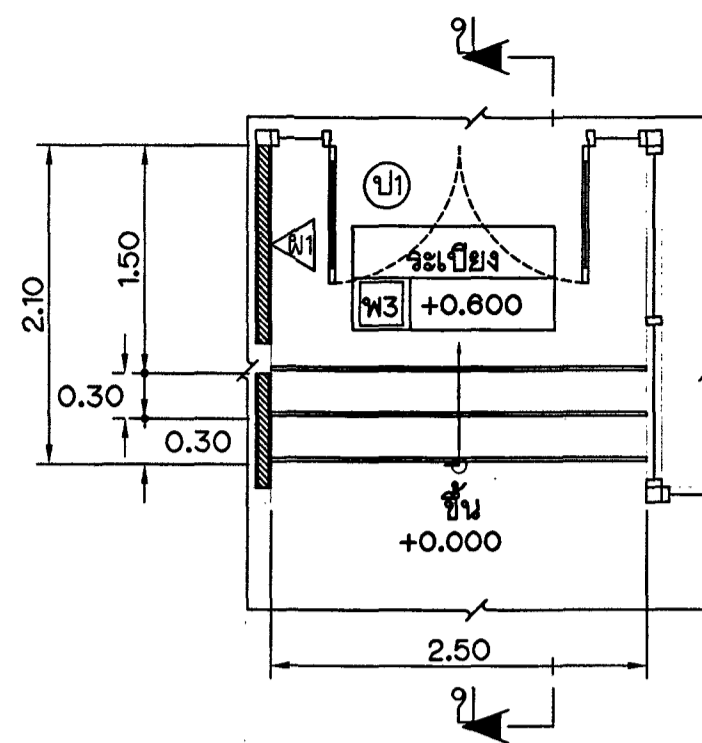

รูปขยายบันได 1
มาตราส่วน 1 : 50

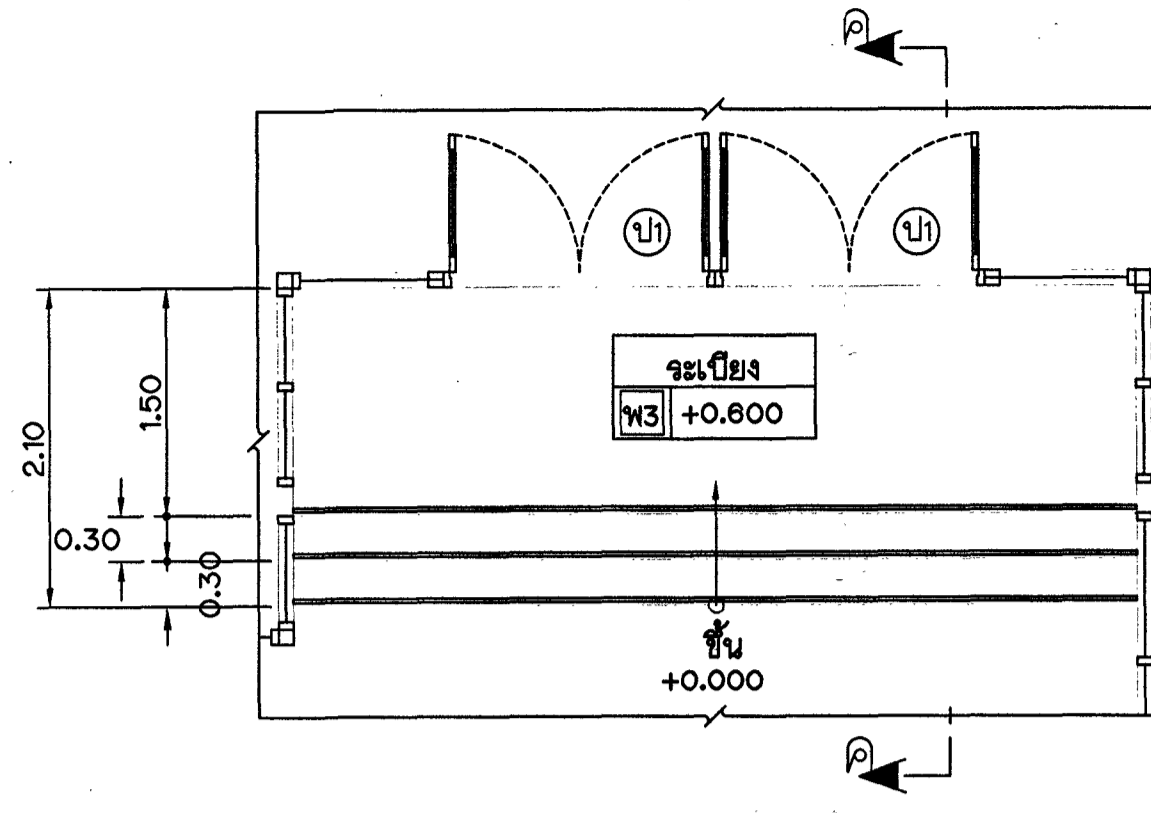

รูปขยายบันได 2
มาตราส่วน 1 : 50

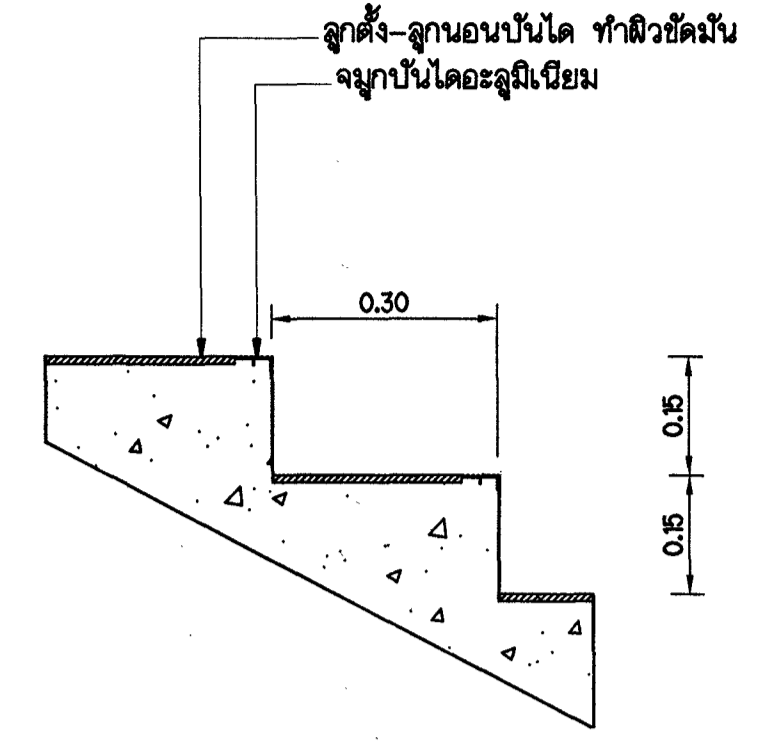

รูปขยายขั้นบันได
มาตราส่วน 1 : 10

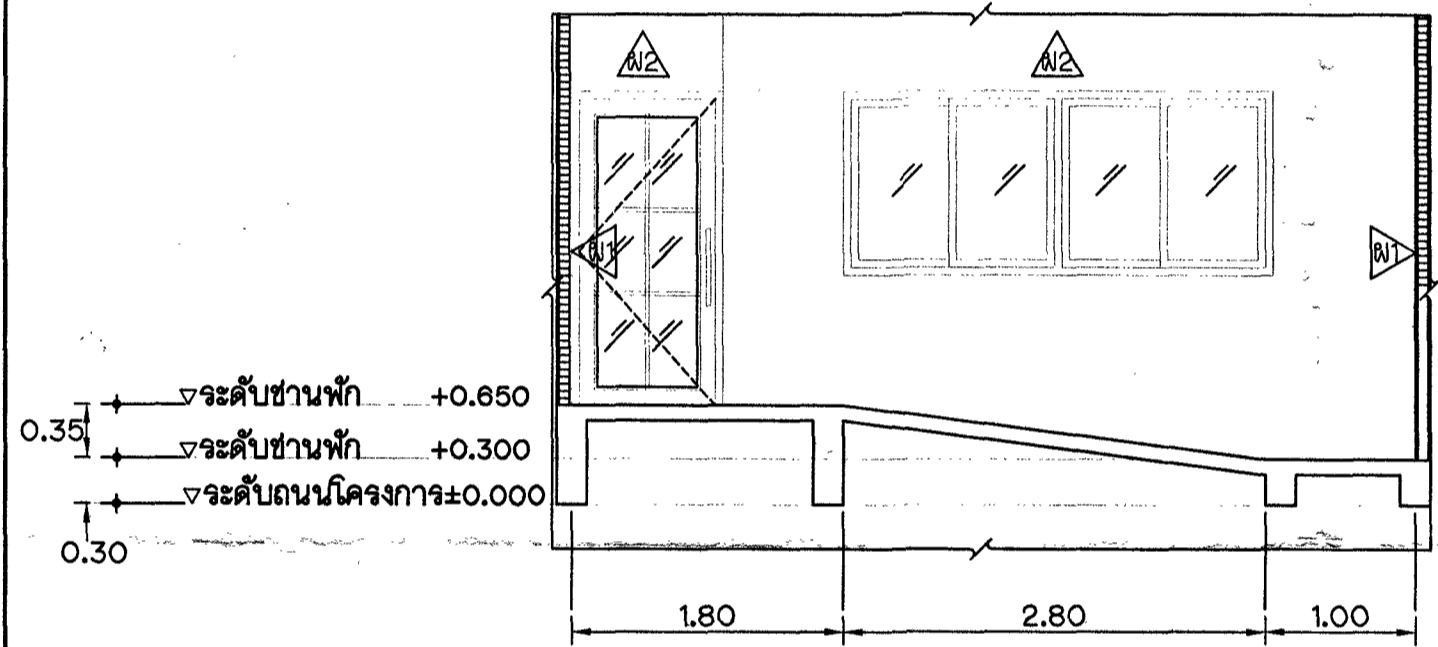

รูปตัด ก-ก
มาตราส่วน 1 : 50

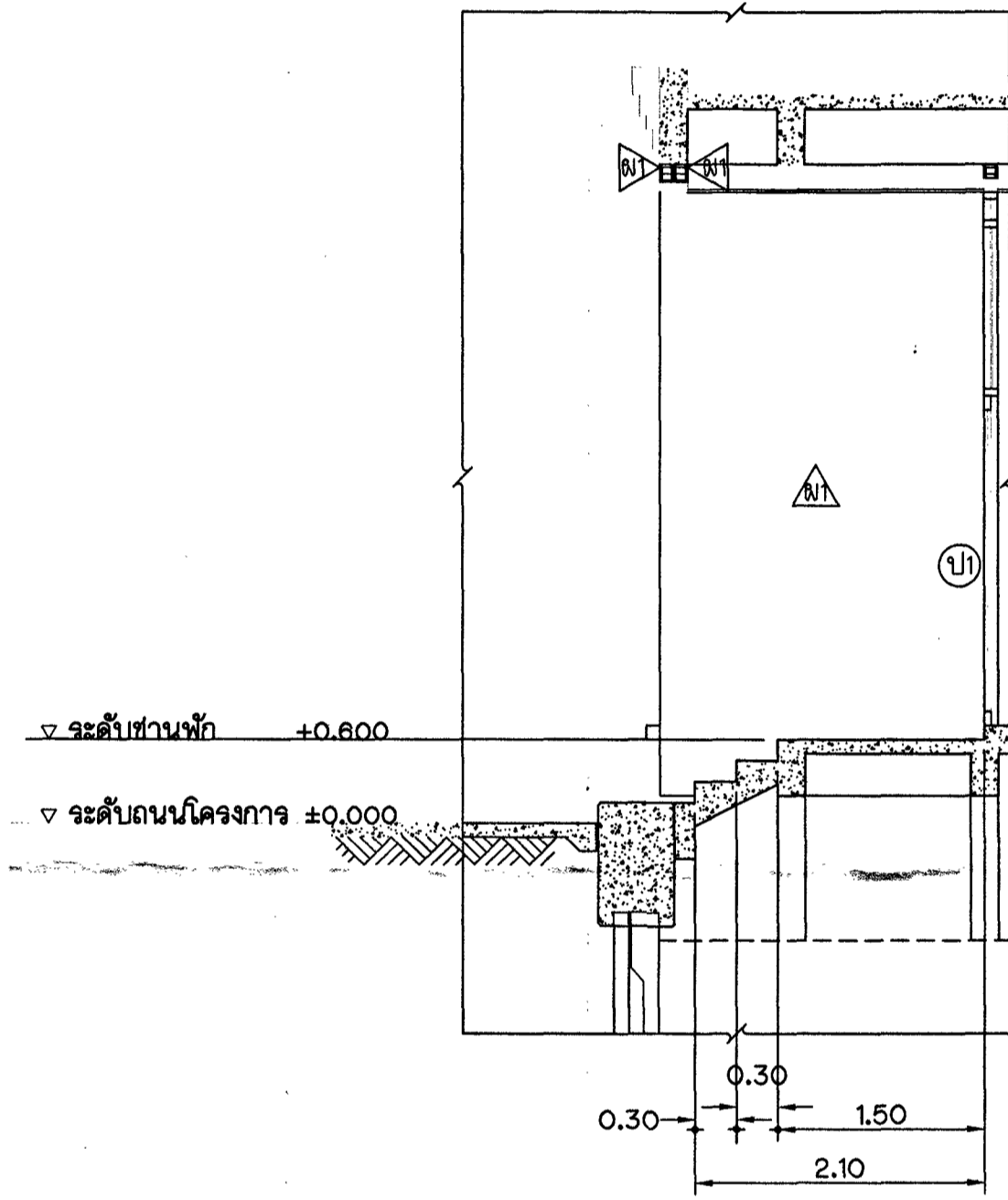

รูปตัด ข-ข
มาตราส่วน 1 : 50

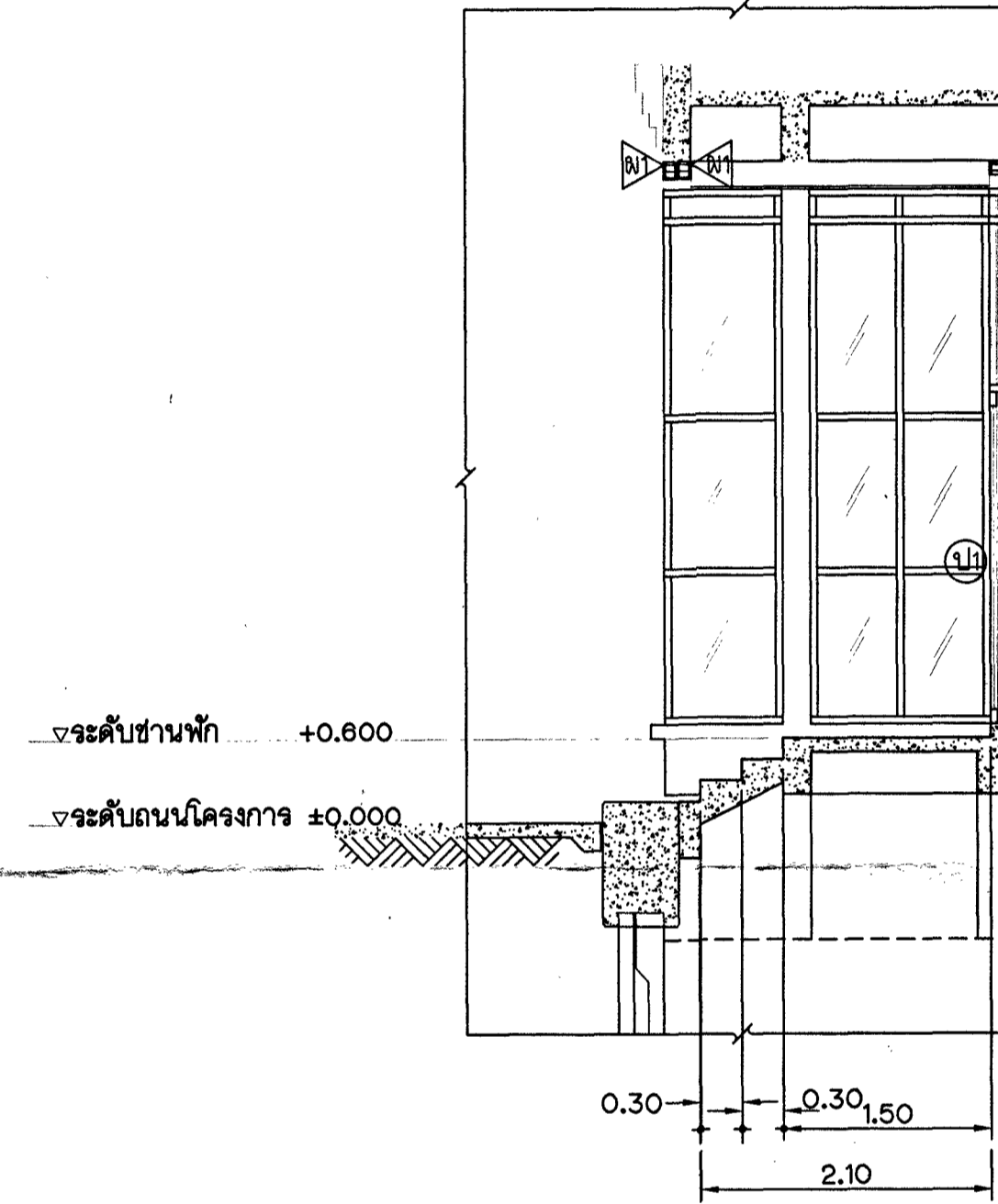

รูปตัด ค-ค
มาตราส่วน 1 : 50

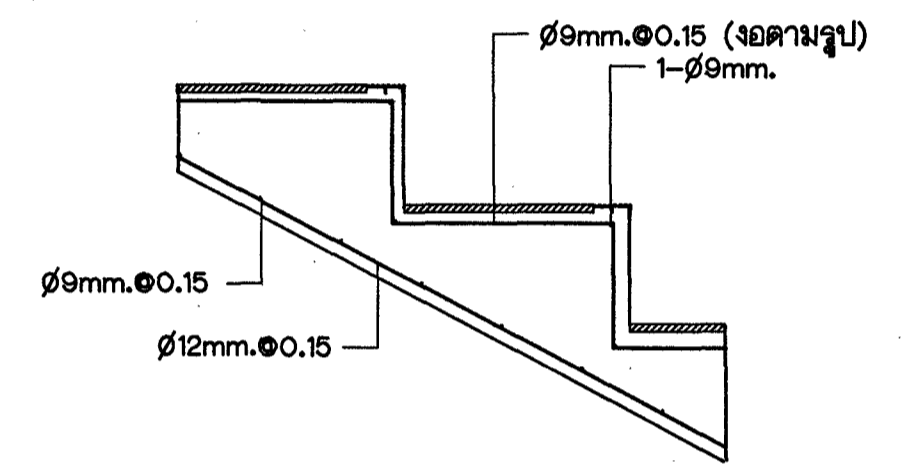

รูปขยายขั้นบันได (แสดงการเสริมเหล็ก)
มาตราส่วน 1 : 10

หมายเหตุทั่วไป

- ระดับ (จ.ล.ม.) และมีทิศทาง กำหนดไว้เป็นเมตร นอกจากแสดงไว้เป็นอย่างอื่น
- หมายเหตุ รายการและรายละเอียดต่างๆ ที่ไม่ได้แสดงไว้ในแบบแห่งนี้ ให้ดูจากแบบประกอบต่างๆ

แบบประกอบ

- แบบแสดงหมายเหตุโครงสร้างทั่วไปและแบบประกอบ _____ หมายเลข ลชป.11-9849
- แบบแสดงรายละเอียดประกอบแบบ _____ หมายเลข ลชป.11-9850
- แบบแสดงสัญลักษณ์ที่ใช้ในแบบ รายการประกอบแบบและแผนที่ได้ดัดแปลง _____ หมายเลข ลชป.11-9851

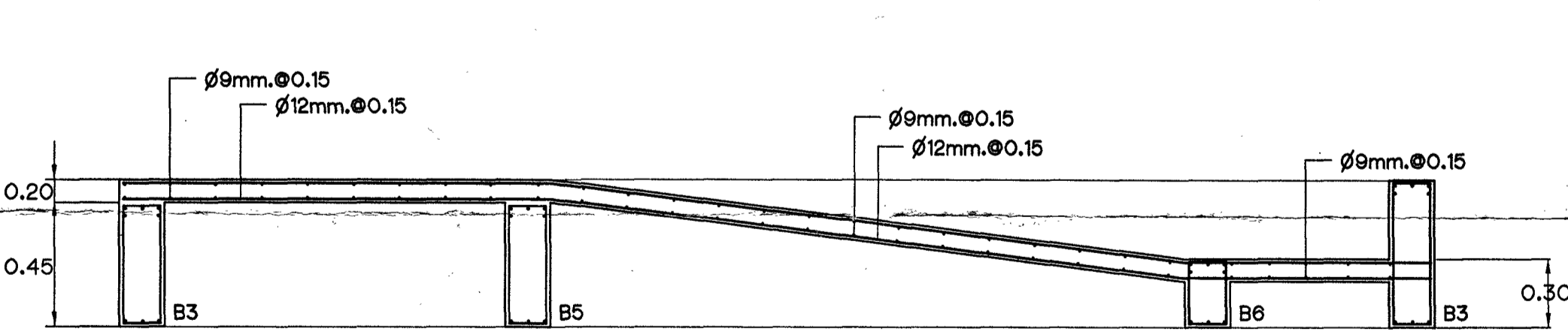

รูปตัด ก-ก (แสดงการเสริมเหล็ก)
มาตราส่วน 1 : 25

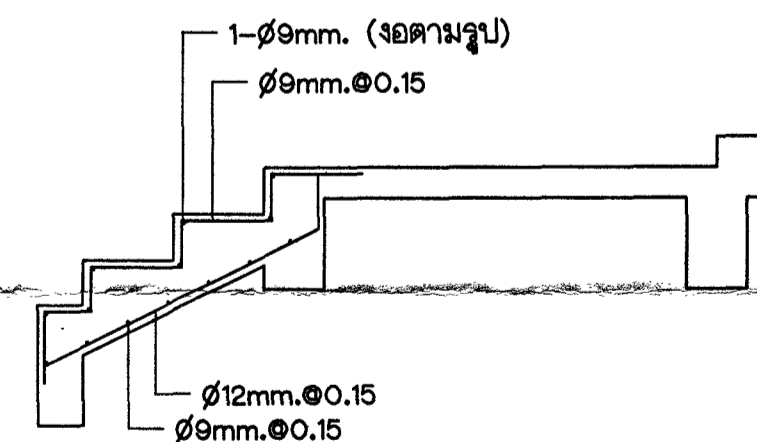

รูปตัด ข-ข (แสดงการเสริมเหล็ก)
มาตราส่วน 1 : 25

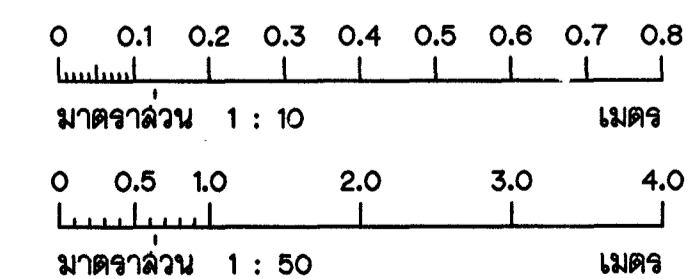

กรมชลประทาน
สำนักงานคณะกรรมการพิเศษประสานงาน
โครงการอันเนื่องมาจากพระราชดำริ
แขวงคูลิต เขตคูลิต กรุงเทพมหานคร
ห้องรับประทานอาหารและห้องออกกำลังกาย
รูปตัด รูปขยาย ทางลาดและบันได คสล.

ออกแบบ	_____	เลขที่	_____	ฉบับ.11
เขียน	_____	ผ่าน	_____	พฤ.ชป.11
ลอก	_____	เห็นชอบ	_____	มค.ชป.11
ตรวจ	_____	อนุมัติ	_____	แทน อธ.ช.

ครั้งที่ _____ ตำแหน่ง _____ รายการแก้ไข _____ วันที่ เดือน ปี _____ ตรวจผ่าน เห็นชอบ อนุมัติ _____

สำนักงานชลประทานที่ 11 20 มิถุ 62 _____ ลชป.11-9858
ฝ่ายออกแบบ ส่วนวิศวกรรม _____

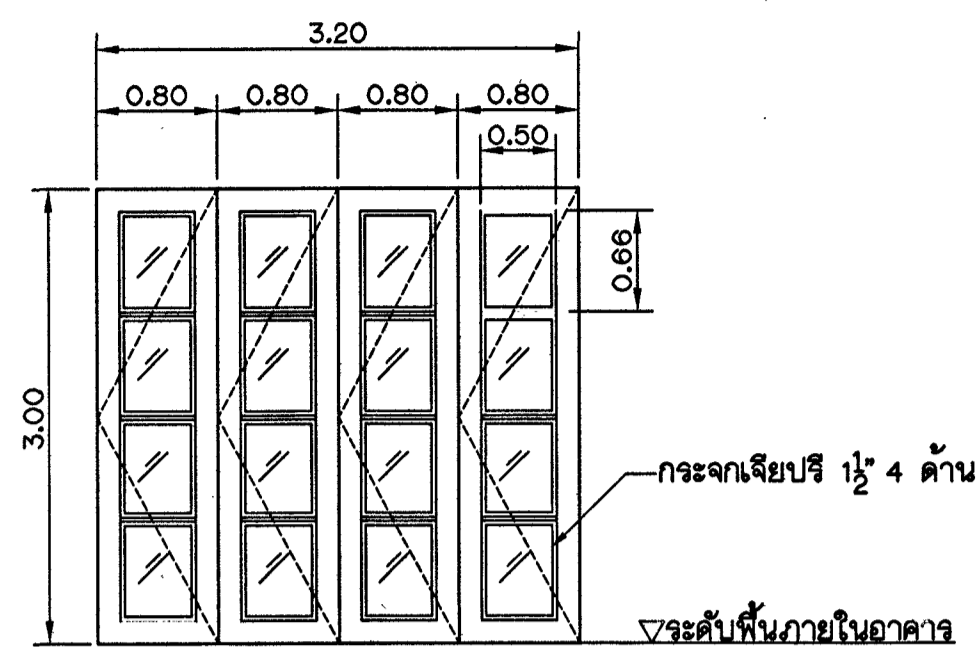
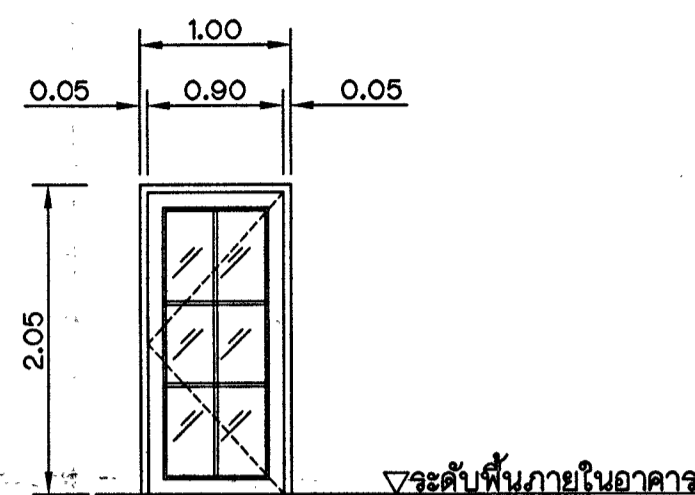
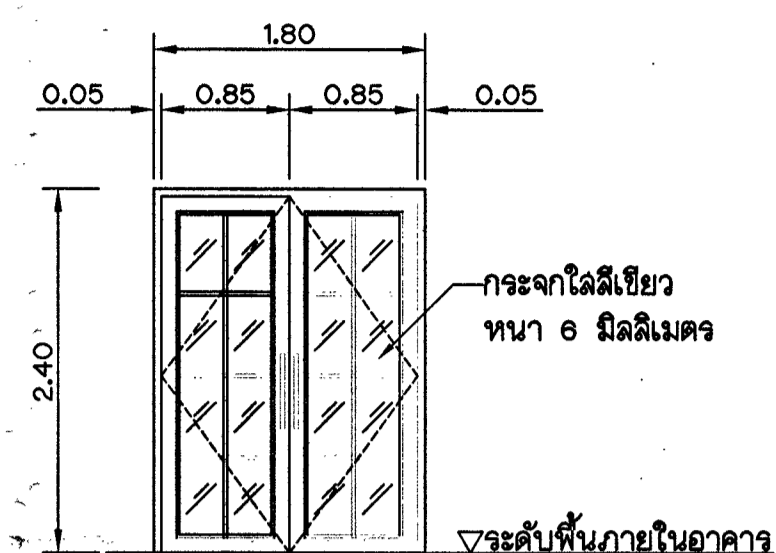

ป1		ป2		ป3	
ลักษณะบาน	บานเปิดคู่	ลักษณะบาน	บานเปิด	ลักษณะบาน	บานเฟี้ยม
วงกบ	วงกบอะลูมิเนียม สีดำ ทนทาน 1.5 มิลลิเมตร	วงกบ	วงกบอะลูมิเนียม สีดำ ทนทาน 1.5 มิลลิเมตร	วงกบ	วงกบอะลูมิเนียม สีดำ ทนทาน 1.5 มิลลิเมตร
กรอบบาน	อะลูมิเนียม สีดำ ทนทาน 1.5 มิลลิเมตร	กรอบบาน	อะลูมิเนียม สีดำ ทนทาน 1.5 มิลลิเมตร	กรอบบาน	อะลูมิเนียม สีดำ ทนทาน 1.5 มิลลิเมตร
ลูกบิดบานประตู	กระจกใสลิ้นหวี ขนาด 8 มิลลิเมตร	ลูกบิดบานประตู	กระจกใสลิ้นหวี ขนาด 8 มิลลิเมตร	ลูกบิดบานประตู	กระจกใสลิ้นหวี ขนาด 8 มิลลิเมตร
ช่องแสงติดตาย	-	ช่องแสงติดตาย	-	ช่องแสงติดตาย	-
อุปกรณ์	ใช้คอหิ้งพื้น	อุปกรณ์	ใช้คอหิ้งพื้น	อุปกรณ์	บานพับตามมาตรฐานผลิต
	กุญแจอะลูมิเนียม		กุญแจอะลูมิเนียม		กุญแจอะลูมิเนียม
	มือจับบดเคนเคิล		มือจับบดเคนเคิล		มือจับบดเคนเคิล

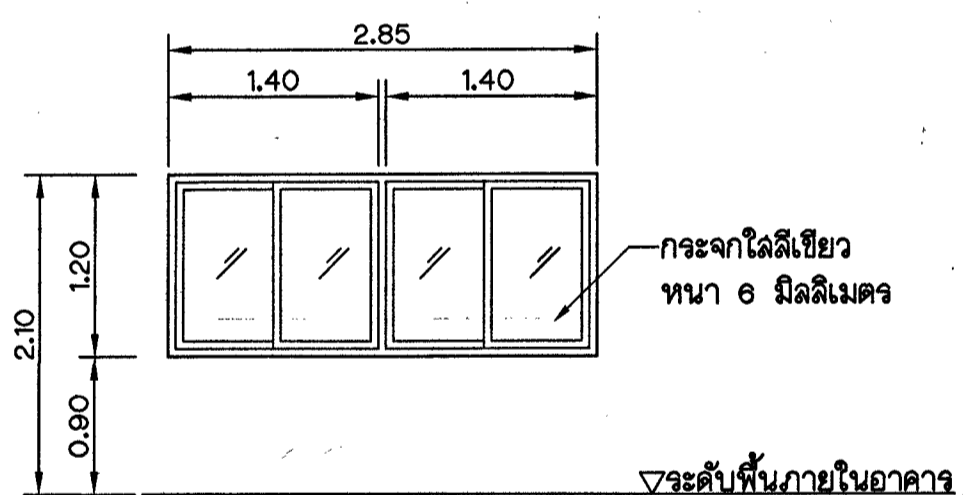
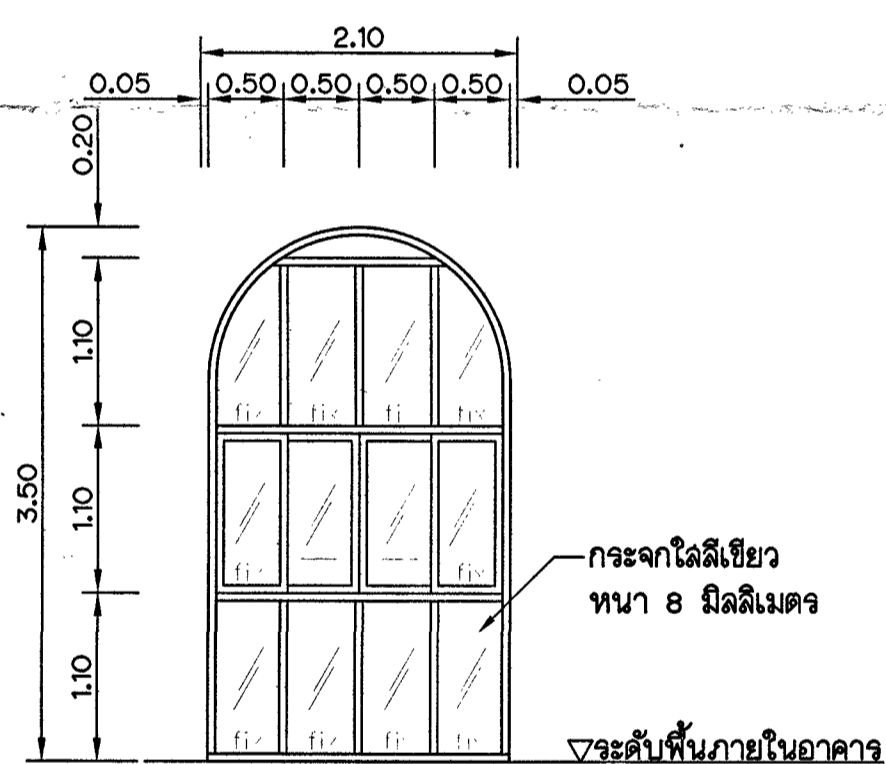

ป1		ป2	
ลักษณะบาน	บานเลื่อน, บานติดตาย	ลักษณะบาน	บานเลื่อน
วงกบ	วงกบอะลูมิเนียม สีดำ ทนทาน 1.5 มิลลิเมตร	วงกบ	วงกบอะลูมิเนียม สีดำ ทนทาน 1.5 มิลลิเมตร
กรอบบาน	อะลูมิเนียม สีดำ ทนทาน 1.5 มิลลิเมตร	กรอบบาน	อะลูมิเนียม สีดำ ทนทาน 1.5 มิลลิเมตร
ลูกบิดบานประตู	กระจกใสลิ้นหวี ขนาด 8 มิลลิเมตร	ลูกบิดบานประตู	กระจกใสลิ้นหวี ขนาด 8 มิลลิเมตร
ช่องแสงติดตาย	-	ช่องแสงติดตาย	-
อุปกรณ์	จางเลื่อนอะลูมิเนียม	อุปกรณ์	จางเลื่อนอะลูมิเนียม
	มือจับอะลูมิเนียมแบบสั่ง พร้อมตัวล็อก		มือจับอะลูมิเนียมแบบสั่ง พร้อมตัวล็อก

แบบขยายประตู-หน้าต่าง
มาตราส่วน 1 : 50

หมายเหตุทั่วไป

- ระดับ (จ.ล.ม.) และมีติต่างๆ กำหนดไว้เป็นเมตร นอกจากแสดงไว้เป็นอย่างอื่น
- หมายเหตุ รายละเอียดและรายละเอียดต่างๆ ที่ไม่ได้แสดงไว้ในแบบแผนนี้ ให้ดูจากแบบประกอบต่างๆ

แบบประกอบ

- แบบแสดงหมายเหตุโครงสร้างทั่วไปและแบบประกอบ หมายเลข ลขป.11-9849
- แบบแสดงรายละเอียดประกอบแบบ หมายเลข ลขป.11-9850
- แบบแสดงสัญลักษณ์ที่ใช้ในแบบ รายการประกอบแบบและแผนนี้โดยสังเขป หมายเลข ลขป.11-9851

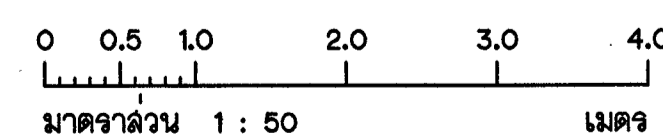

กรมชลประทาน
สำนักงานคณะกรรมการพิเศษประสานงาน
โครงการอันเนื่องมาจากพระราชดำริ
แขวงดุสิต เขตดุสิต กรุงเทพมหานคร
ห้องรับประทานอาหารและห้องออกกำลังกาย
รูปขยายประตู และหน้าต่าง

ออกแบบ	หน้า	เสนอ	หน้า	อป.ขป.11
เขียน	simon	หน้า	หน้า	พวค.ขป.11
ออกแบบ	simon	เห็นชอบ	หน้า	พล.ขป.11
ตรวจ	หน้า	อนุมัติ	หน้า	แทน ออช.

ครั้งที่ _____ ตำแหน่ง _____ ราชการแก้ไข _____ วันที่เดือนปี _____ ตรวจ _____ อนุมัติ _____

สำนักงานชลประทานที่ 11 20 มิ.ค. 62 11/24
ฝ่ายออกแบบ ส่วนวิศวกรรม ลขป.11-9859

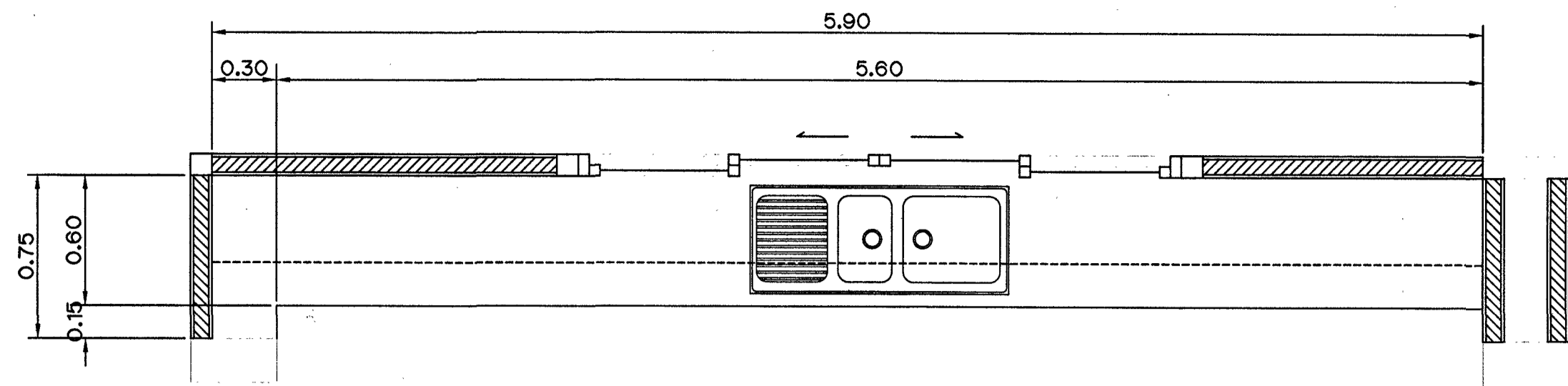

แปลน B-1
มาตราส่วน 1:25

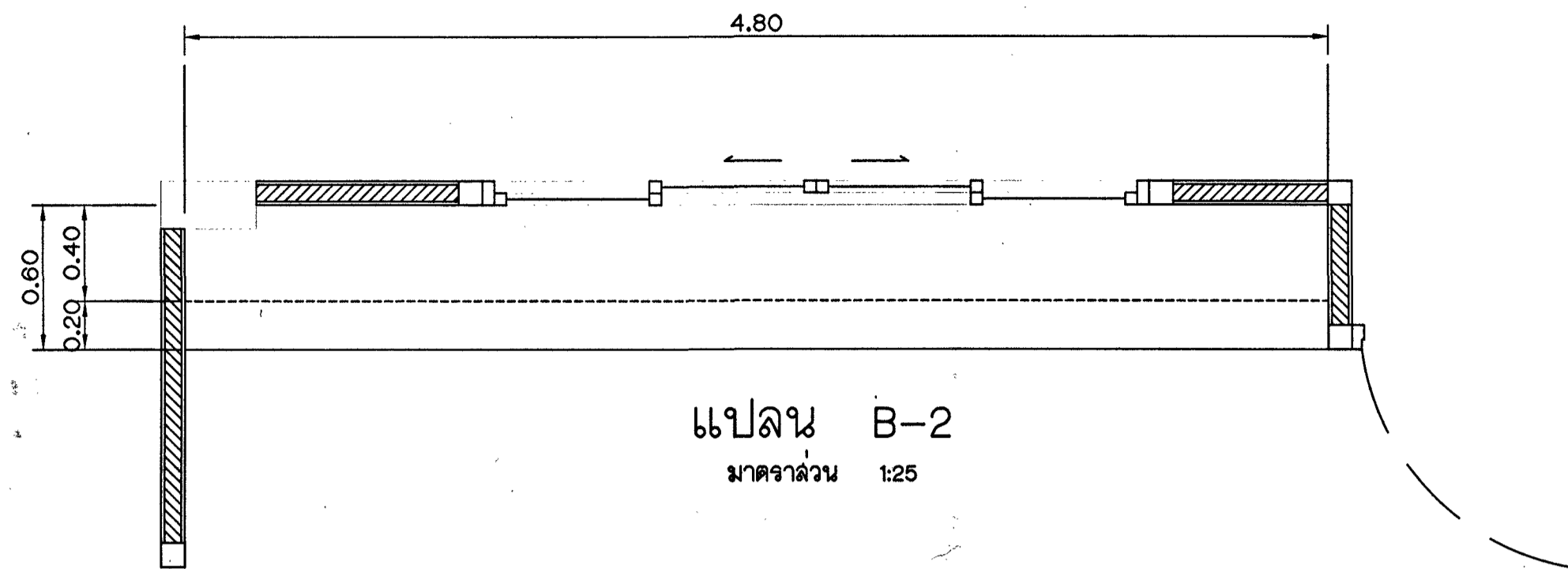

แปลน B-2
มาตราส่วน 1:25

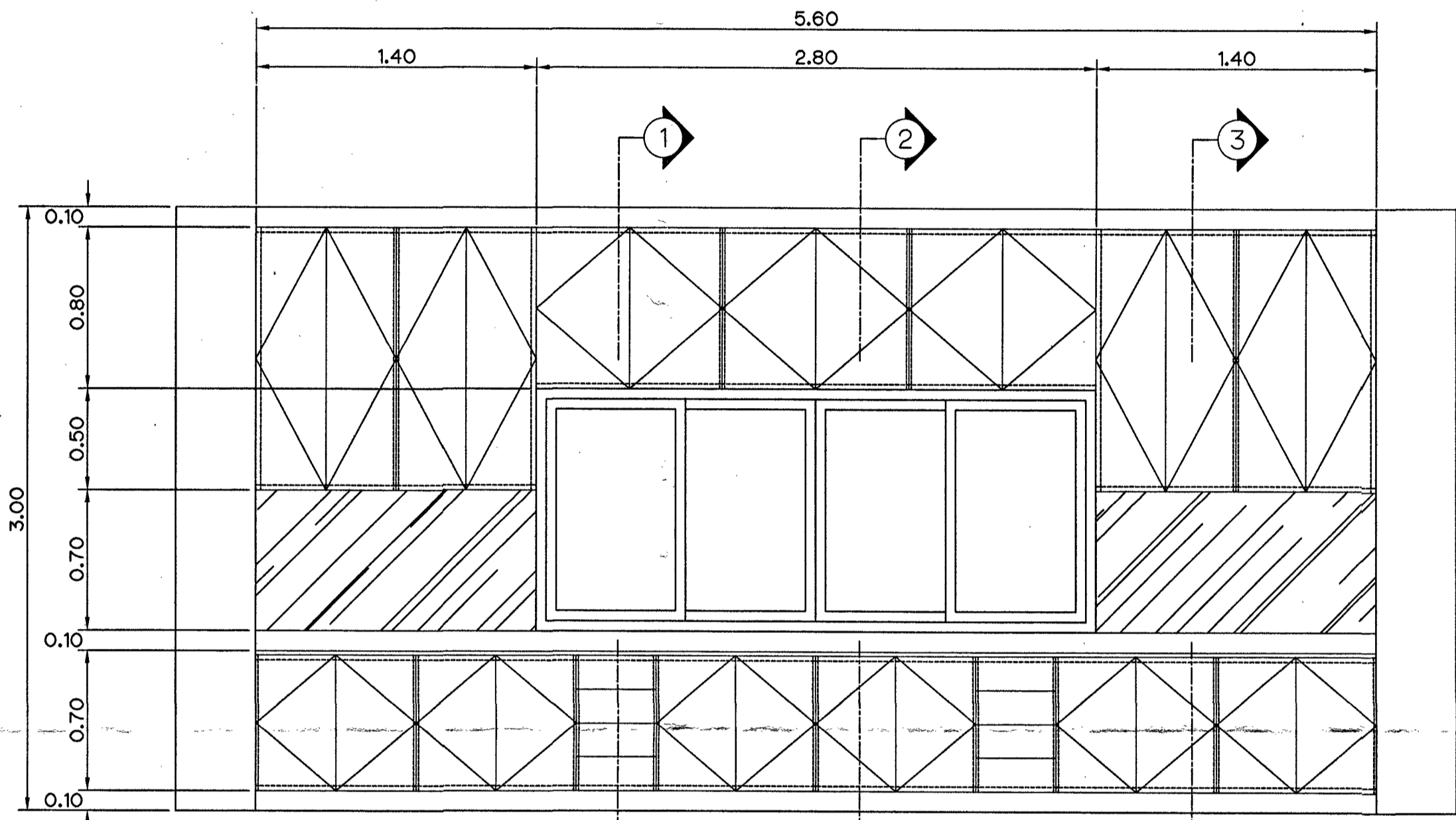

รูปด้านหน้า B-1
มาตราส่วน 1:25

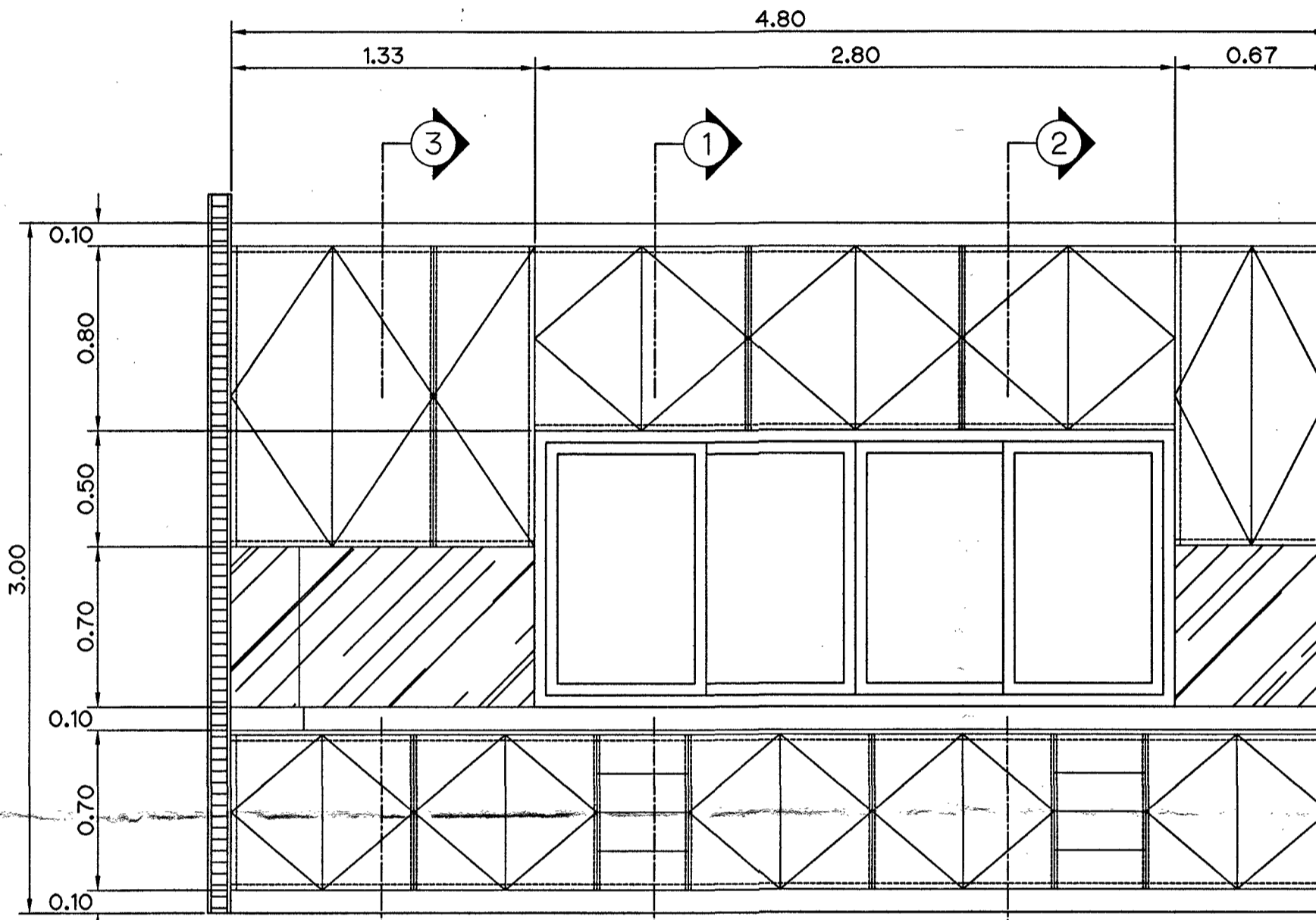

รูปด้านหน้า B-2
มาตราส่วน 1:25

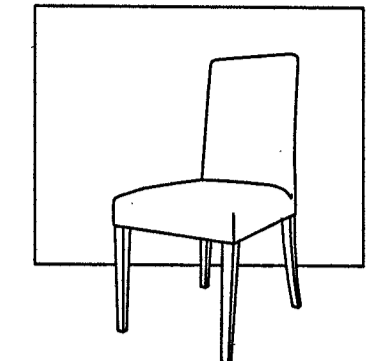

- C1 โต๊ะอาหาร ขนาด 0.45x.55x0.95 ม.
จำนวน 120 ตัว
รายละเอียดครุภัณฑ์
1. โครงภายในไม้เนื้อแข็งปูพองอย่างดีหุ้มผ้าด้วยดีบุกทึบด้วยผ้า COTTON 80% และ POLYESTER 20% สามารถถอดซักได้
 2. ขาไม้สักกลึงกลม ลอบปลาย
 3. ทำลีย้อมไม้ธรรมชาติ (ระบุชนิดของสี)

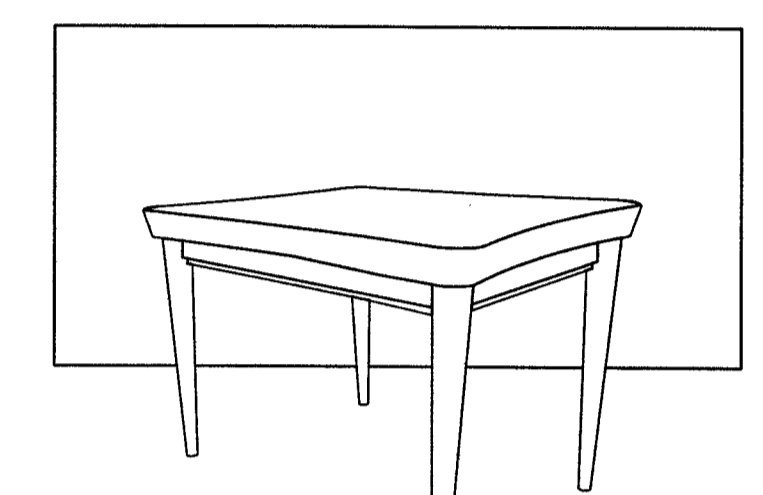

- T2 โต๊ะอาหาร ขนาด 0.80x0.80x0.75 ม.
จำนวน 10 ตัว
รายละเอียดครุภัณฑ์
1. TOP โครงไม้เนื้อแข็งปูไม้ดีดด้วยไม้สักหนา 6 มม. ขอบไม้สักจริง ตามแบบ
 2. ขาไม้สักกลึงกลม ลอบปลาย
 3. ทำลีย้อมไม้ธรรมชาติ (ระบุชนิดของสี)

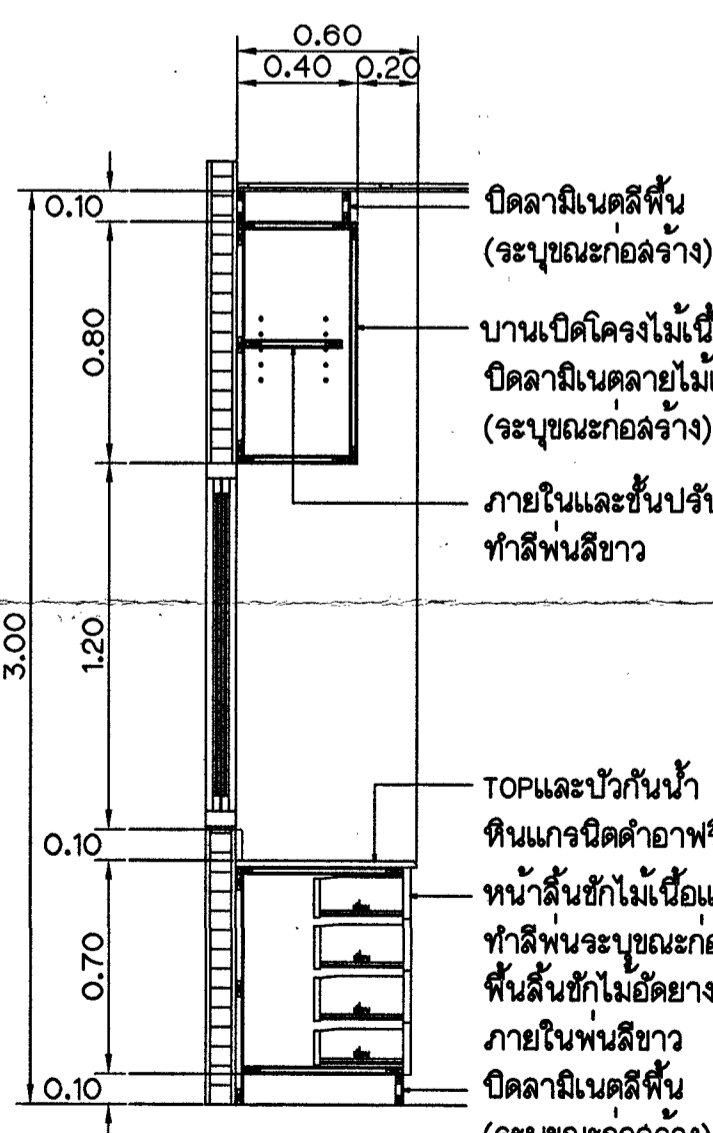

รูปตัด 1
มาตราส่วน 1:25

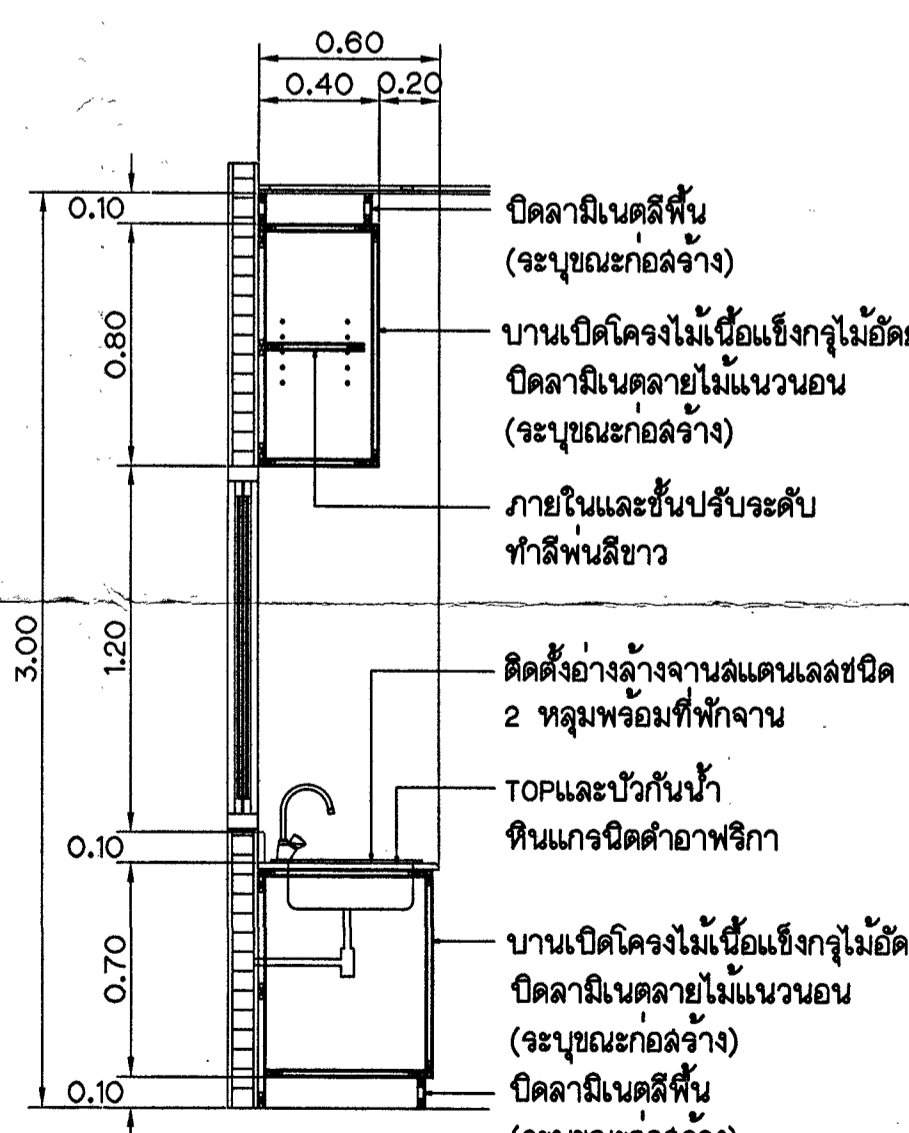

รูปตัด 2
มาตราส่วน 1:25

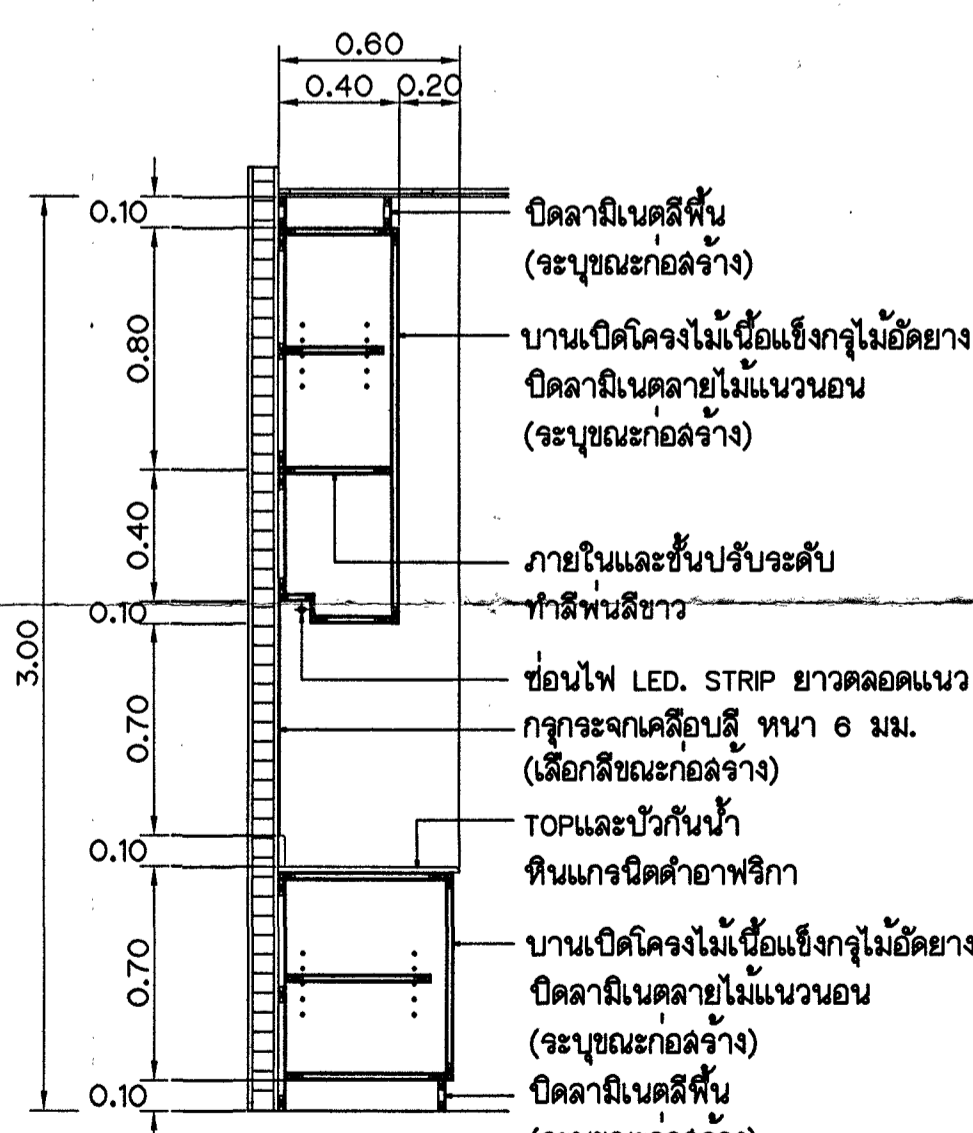

รูปตัด 3
มาตราส่วน 1:25

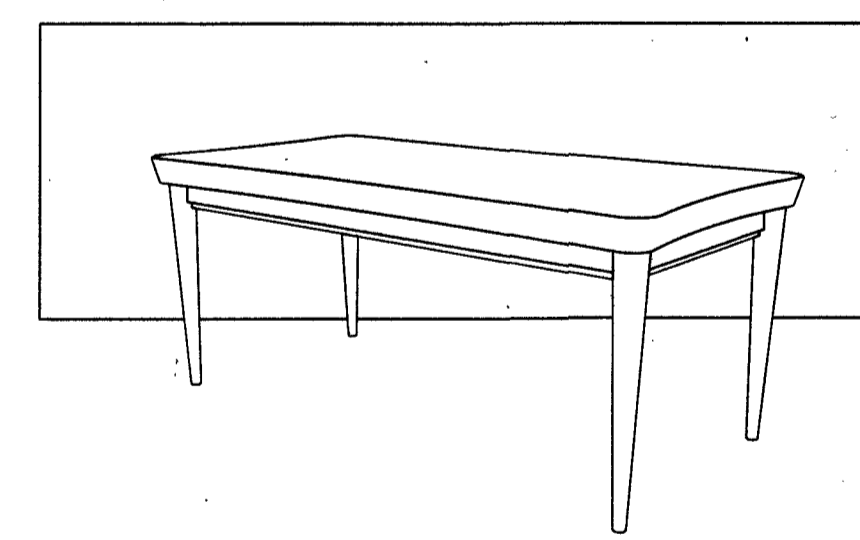

หมายเหตุทั่วไป

1. ระดับ (จ.ล.ม.) และมีดีต่างๆ กำหนดไว้เป็นเมตร นอกจากแสดงไว้เป็นอย่างอื่น
2. หมายเหตุ รายการและรายละเอียดต่างๆ ที่ไม่ได้แสดงไว้ในแบบแผ่นนี้ ให้ดูจากแบบประกอบต่างๆ

แบบประกอบ

1. แบบแสดงหมายเหตุโครงสร้างทั่วไปและแบบประกอบ _____ หมายเลข ลขบ.11-9849
2. แบบแสดงรายละเอียดประกอบแบบ _____ หมายเลข ลขบ.11-9850
3. แบบแสดงสัญลักษณ์ที่ใช้ในแบบ รายการประกอบแบบและแผ่นที่โดยสังเขป _____ หมายเลข ลขบ.11-9851

- T1 โต๊ะอาหาร ขนาด 0.80x1.60x0.75 ม.
จำนวน 25 ตัว
รายละเอียดครุภัณฑ์
1. TOP โครงไม้เนื้อแข็งปูไม้ดีดด้วยไม้สัก หนา 6 มม. ขอบไม้สักจริง ตามแบบ
 2. ขาไม้สักกลึงกลม ลอบปลาย
 3. ทำลีย้อมไม้ธรรมชาติ (ระบุชนิดของสี)

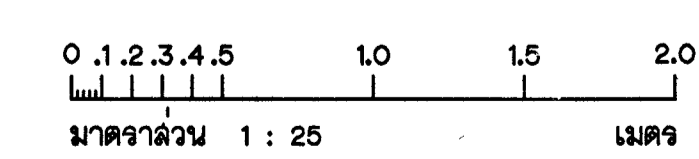

กรมชลประทาน
สำนักงานคณะกรรมการพิเศษประจำงาน
โครงการอันเนื่องมาจากพระราชดำริ
แขวงคูคิต เขตคูคิต กรุงเทพมหานคร
ห้องรับประทานอาหารและห้องออกกำลังกาย
รูปตัด รูปขยายและรายละเอียดต่างๆ

ออกแบบ	ม.ท.	เจษฎ	ม.ท.	อบ.ชป.11
เขียน	อ.กช.	ปาน	อ.ว.ชป.11	
ลอก	อ.กช.	เห็นชอบ	ม.ท.ชป.11	
ตรวจ	ม.ท.	อนุมัติ	ม.ท.	อบ.ช.
ครั้งที่	ตำแหน่ง	รายการแก้ไข	วันเดือนปี	ตรวจ
			เสนอ	ปาน
			เห็นชอบ	อนุมัติ
สำนักงานชลประทานที่ 11		20 มีค 62		ลขบ.11-9860
ฝ่ายออกแบบ ส่วนวิศวกรรม		วันที่		

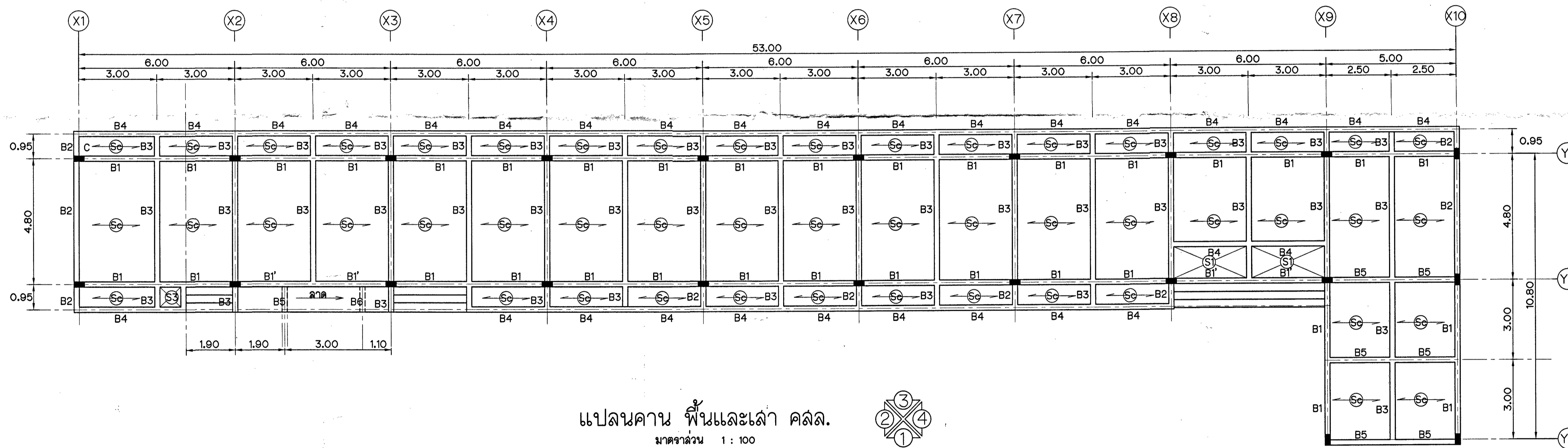
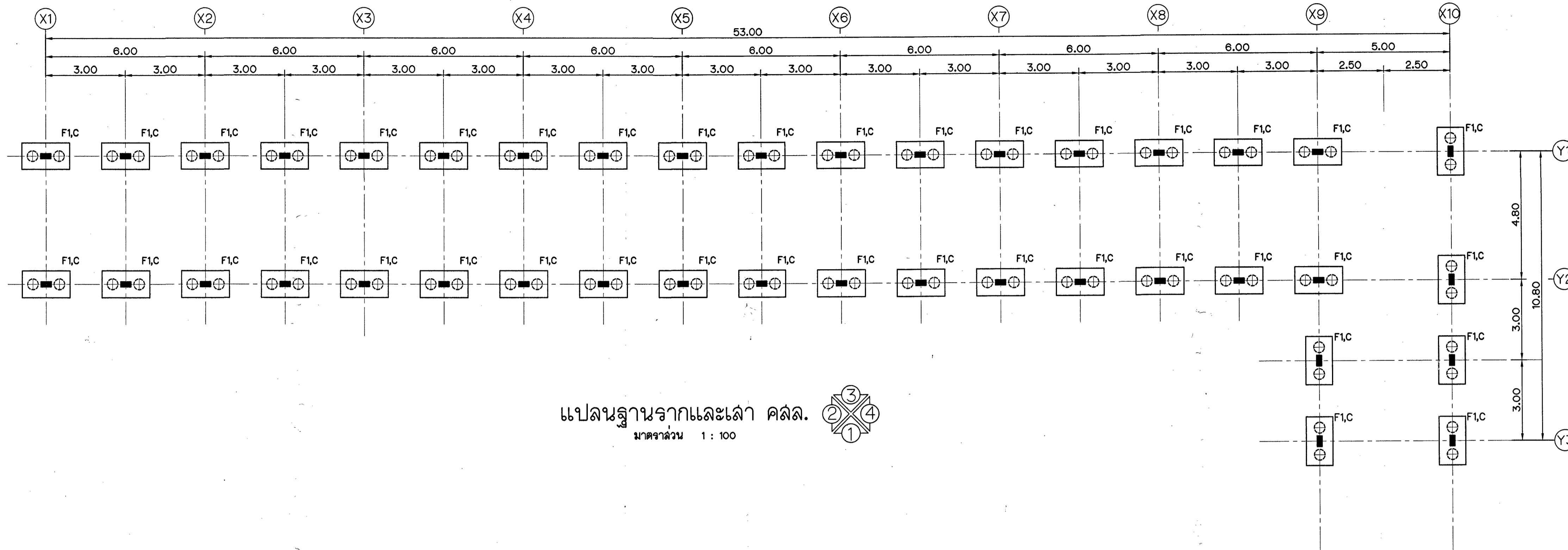

หมายเหตุทั่วไป

- ระดับ (จ.ล.ม.) และมิติต่างๆ กำหนดไว้เป็นเมตร นอกจากแสดงไว้เป็นอย่างอื่น
- หมายเหตุ รายการและรายละเอียดต่างๆ ที่ไม่ได้แสดงไว้ในแบบแผ่นนี้ ให้ดูจากแบบประกอบต่างๆ

แบบประกอบ

- แบบแสดงหมายเหตุโครงสร้างทั่วไปและแบบประกอบ หมายเลข ลขบ.11-9849
- แบบแสดงรายละเอียดประกอบแบบ หมายเลข ลขบ.11-9850
- แบบแสดงสัญลักษณ์ที่ใช้ในแบบ รายการประกอบแบบและแผนที่ยอดตั้ง หมายเลข ลขบ.11-9851

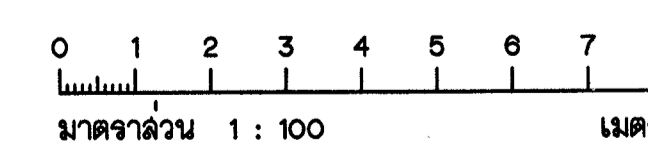

กรมชลประทาน
สำนักงานคณะกรรมการพิเศษประจำงาน
โครงการอันเนื่องมาจากพระราชดำริ
แขวงดุสิต เขตดุสิต กรุงเทพมหานคร
ห้องรับประทานอาหารและห้องออกกำลังกาย
แปลนฐานราก คานและพื้น

ออกแบบ	เขียน	เลขที่	ออก
.....
ตรวจ
.....
.....

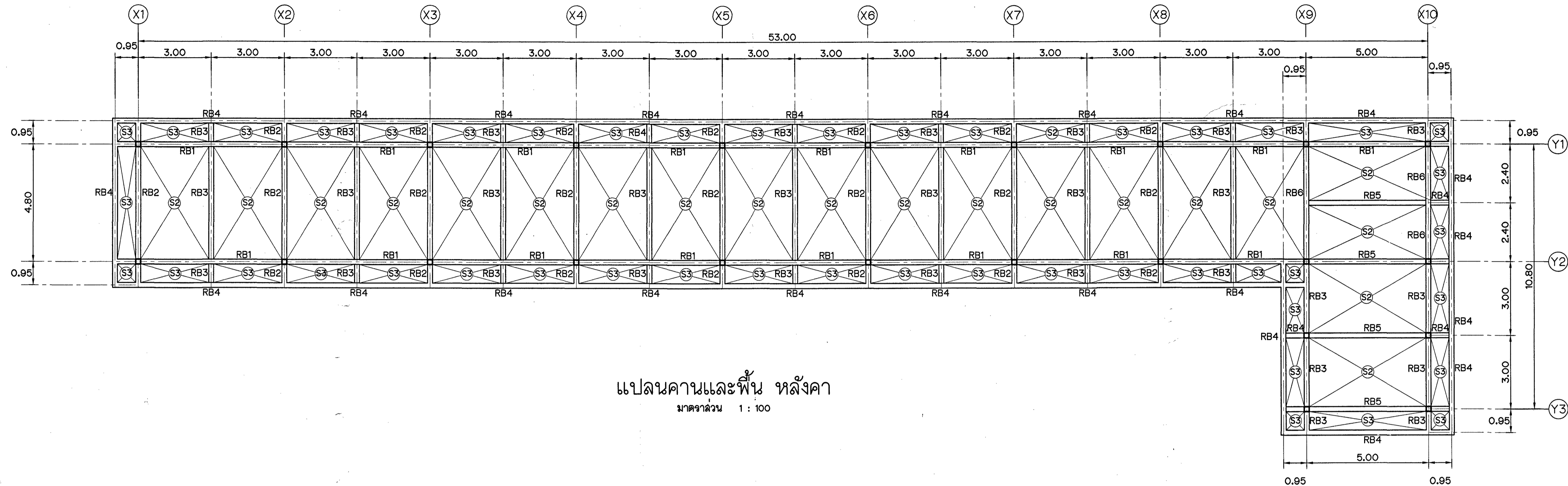

แปลนคานและพื้น หลังคา
 มาตรฐาน 1 : 100

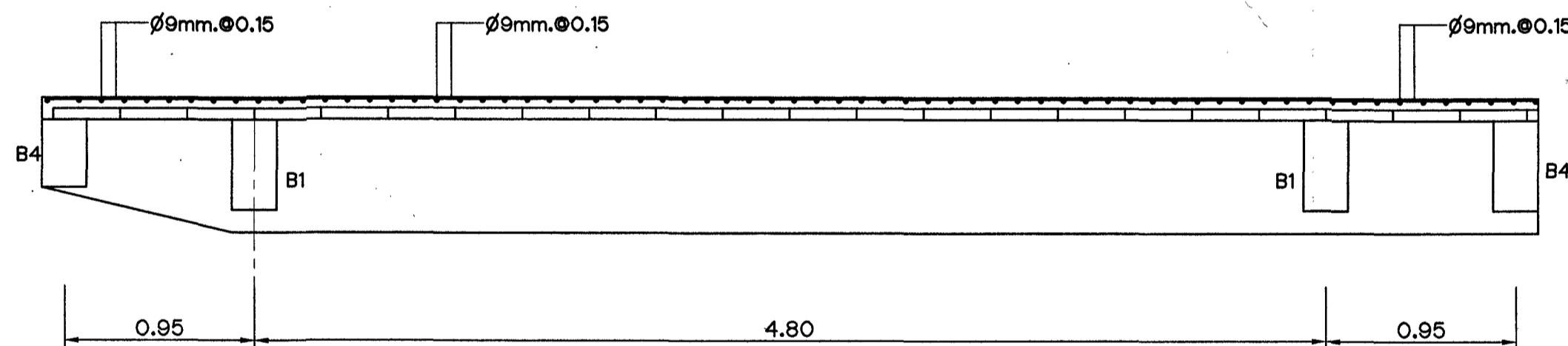

รูปขยายพื้น คสล.
 มาตรฐาน 1 : 25

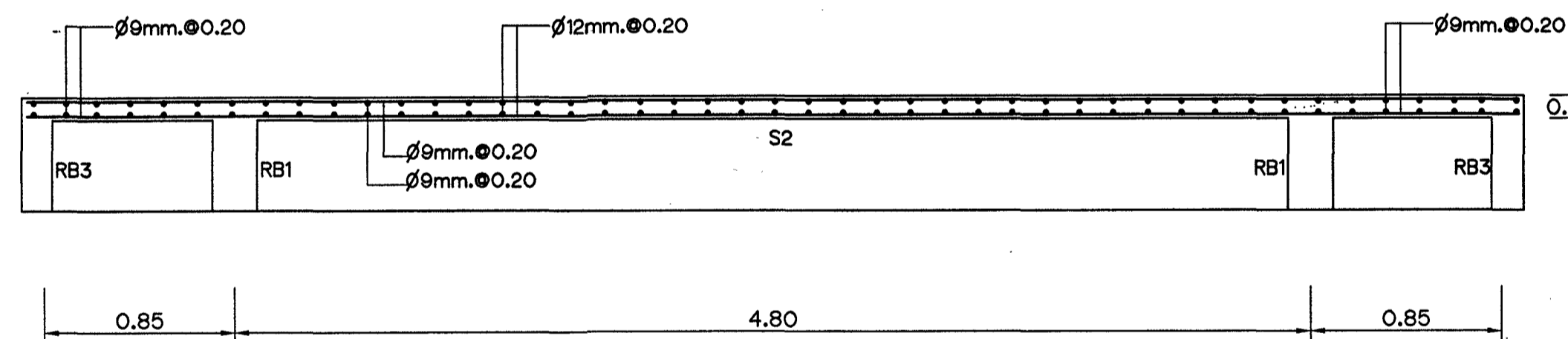

รูปขยายโครงหลังคา
 มาตรฐาน 1 : 25

หมายเหตุทั่วไป

- ระดับ (จ.ล.ม.) และมิติต่างๆ กำหนดไว้เป็นเมตร นอกจากแสดงไว้เป็นอย่างอื่น
- หมายเหตุ รายละเอียดต่างๆ ที่ไม่ได้แสดงไว้ในแบบแผ่นนี้ ให้ดูจากแบบประกอบต่างๆ

แบบประกอบ

- แบบแสดงหมายเหตุโครงสร้างทั่วไปและแบบประกอบ _____ หมายเลข ฉ.บ.ป.11-9849
- แบบแสดงรายละเอียดประกอบแบบ _____ หมายเลข ฉ.บ.ป.11-9850
- แบบแสดงสัญลักษณ์ที่ใช้ในแบบ รายการประกอบแบบและแผ่นที่โดยสังเขป _____ หมายเลข ฉ.บ.ป.11-9851

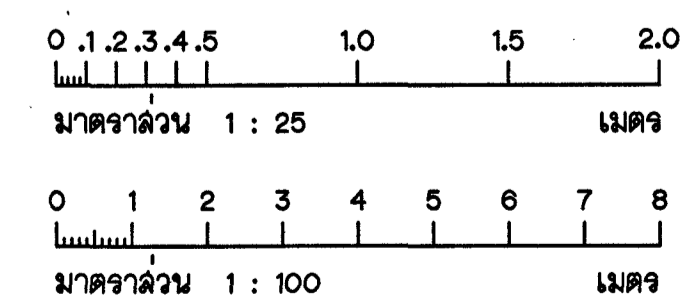

กรมชลประทาน
 สำนักงานคณะกรรมการพิเศษ ประสานงาน
 โครงการอันเนื่องมาจากพระราชดำริ
 แขวงคูคต เขตคูคต กรุงเทพมหานคร
 ห้องรับประทานอาหารและห้องออกกำลังกาย
 แปลนพื้น คานหลังคาและรูปขยายต่างๆ

ออกแบบ	หน้า	เลขที่		ฉ.บ.ป.11
เขียน	อิมท	งาน		ฉ.บ.ป.11
ฉีก	อิมท	เห็นชอบ		ฉ.บ.ป.11
ตรวจ	หน้า	อนุมัติ		ฉ.บ.ป.11
ครั้งที่	ตำแหน่ง	รายการแก้ไข	วันเดือนปี	ตรวจ
			เลขที่	งาน
			อนุมัติ	อนุมัติ
สำนักงานชลประทานที่ 11		20 มิ.ย. 62		ฉ.บ.ป.11-9862
ฝ่ายออกแบบ ส่วนวิศวกรรม		วันที่		

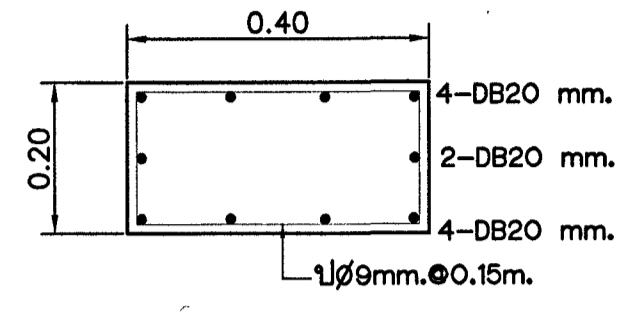
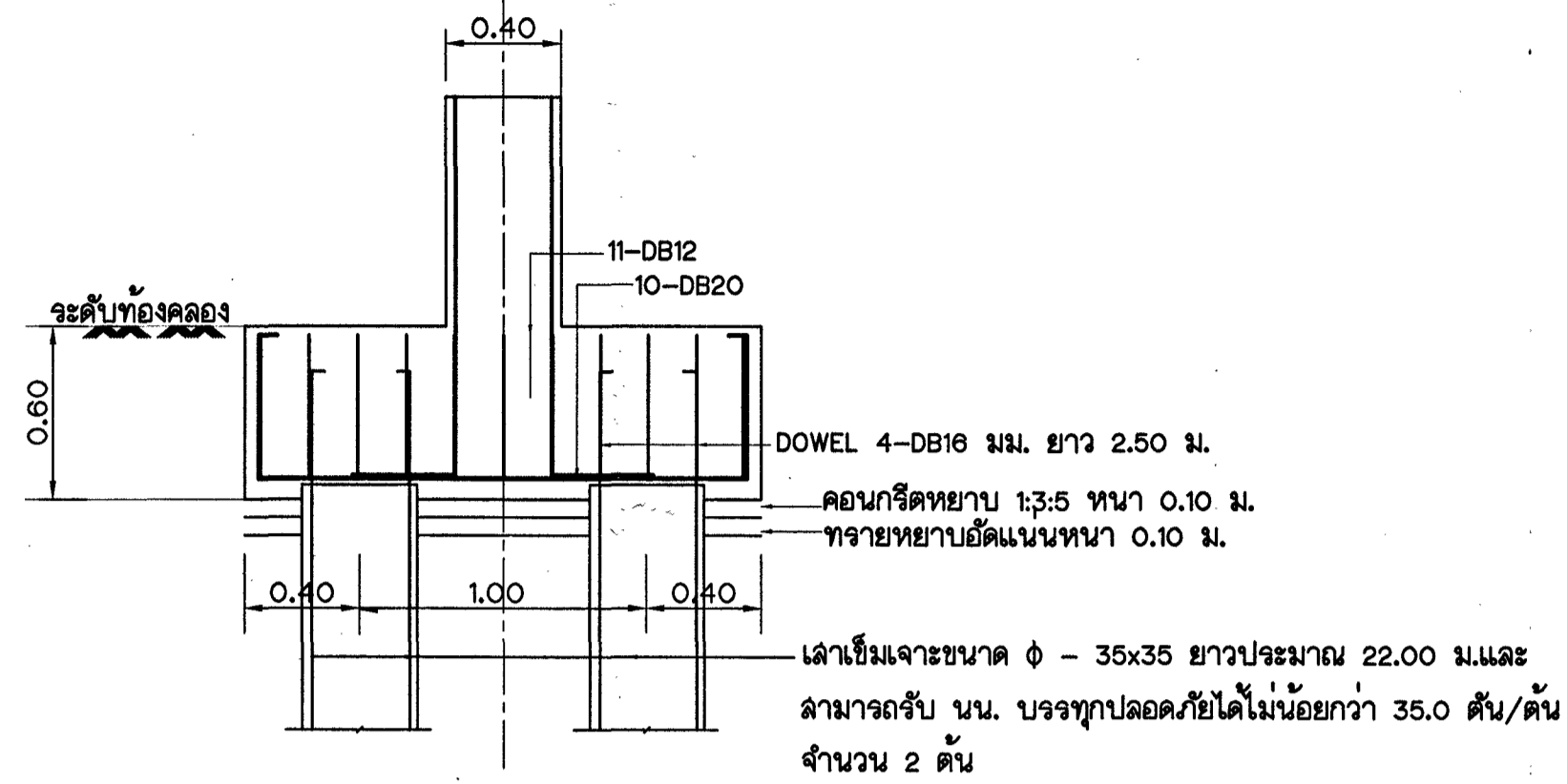

เส้าตอมือ
มาตราส่วน 1 : 10

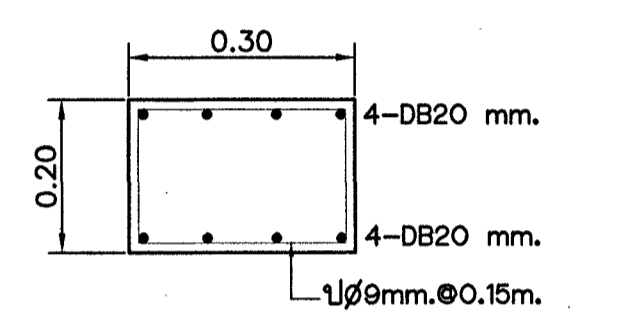

เส้าชั้น 2
มาตราส่วน 1 : 10

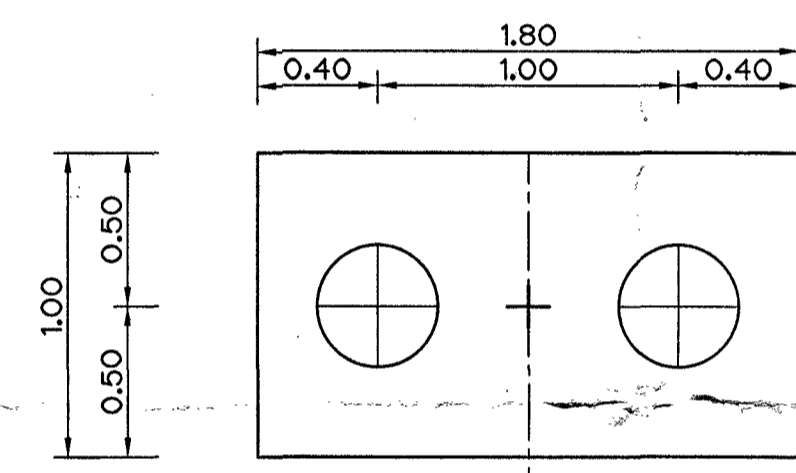

แปลนฐานจาก F1
มาตราส่วน 1 : 25

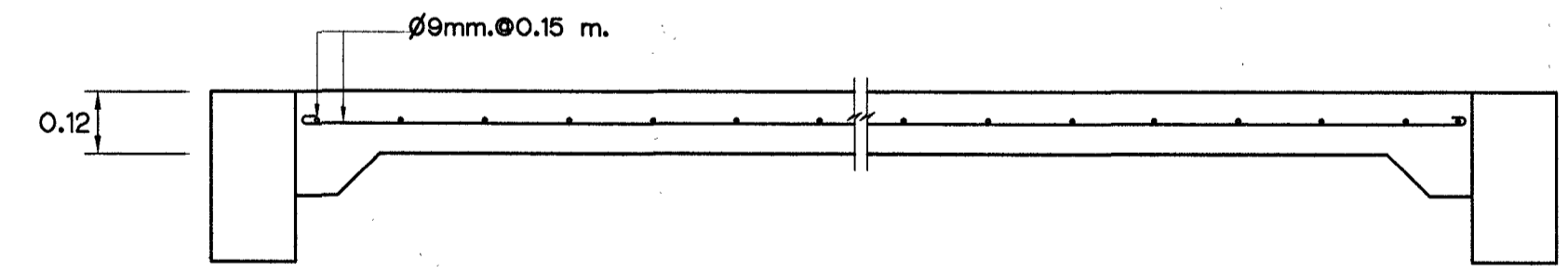

รูปขยาย S0
มาตราส่วน 1 : 25

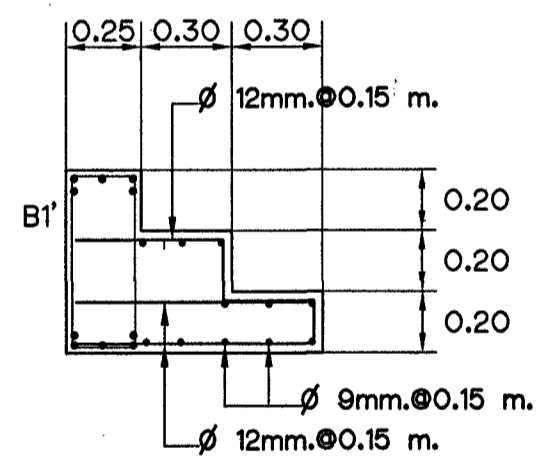

รูปขยายบันได ค.ล.ล.
มาตราส่วน 1 : 25

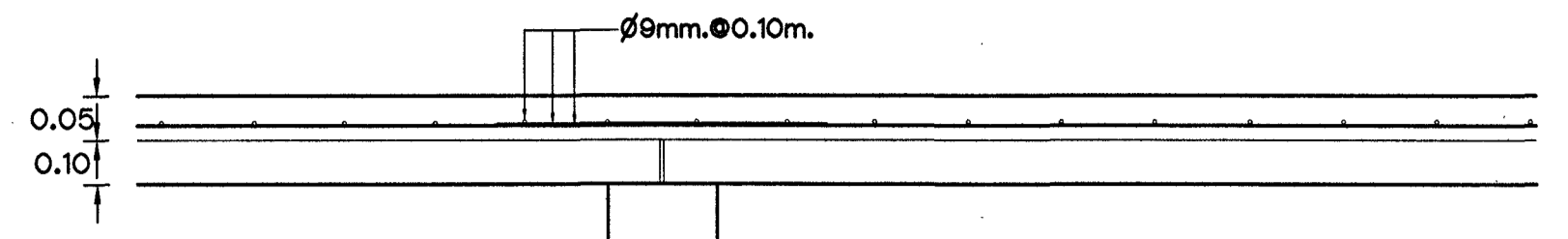

รูปขยาย SC
มาตราส่วน 1 : 25

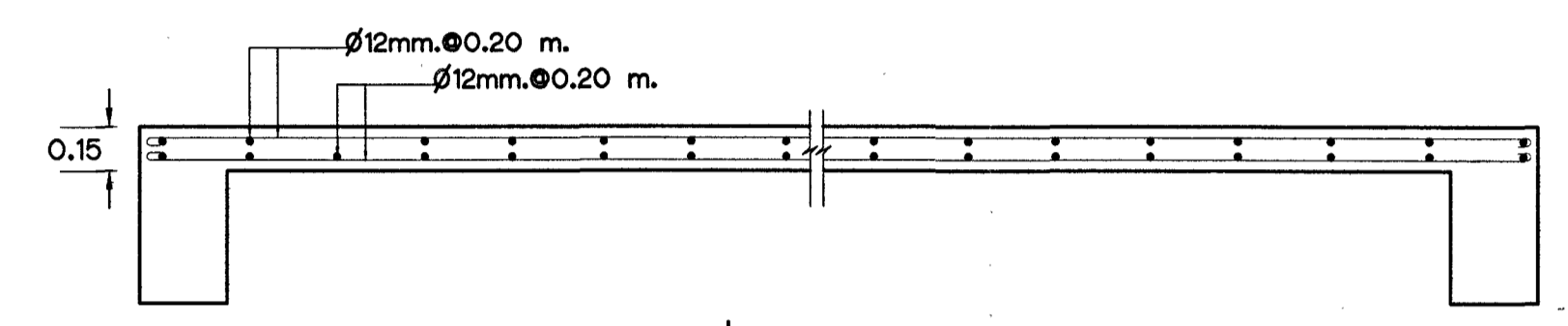

รูปขยาย S1
มาตราส่วน 1 : 25

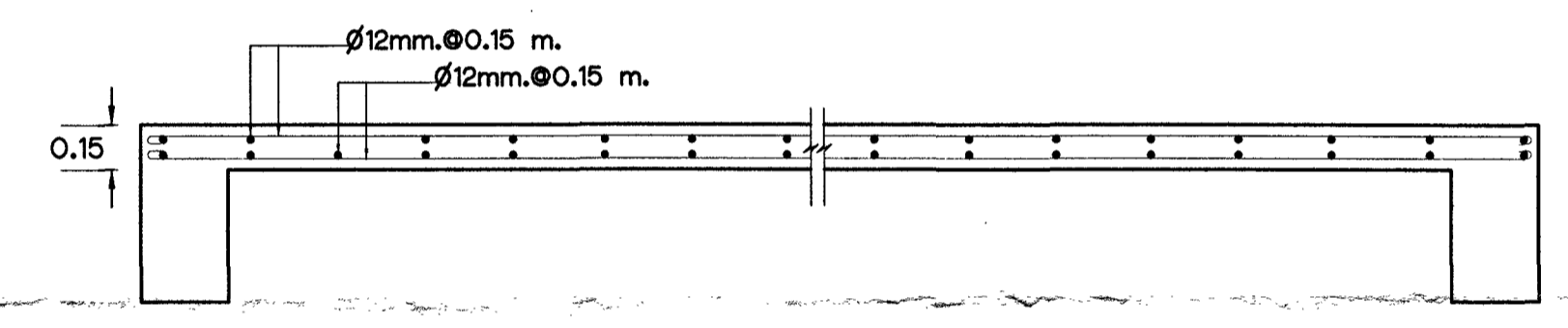

รูปขยาย S2
มาตราส่วน 1 : 25

หมายเหตุทั่วไป

- ระดับ (จ.ล.ม.) และมิติต่างๆ กำหนดไว้เป็นเมตร นอกจากแสดงไว้เป็นอย่างอื่น
- หมายเหตุ รายละเอียดต่างๆ ที่ไม่ได้แสดงไว้ในแบบแผ่นนี้ ให้ดูจากแบบประกอบต่างๆ

แบบประกอบ

- แบบแสดงหมายเหตุโครงสร้างทั่วไปและแบบประกอบ หมายเลข ดชป.11-๑๘4๑
- แบบแสดงรายละเอียดประกอบแบบ หมายเลข ดชป.11-๑๘5๐
- แบบแสดงสัญลักษณ์ที่ใช้ในแบบ รายละเอียดประกอบแบบและแผ่นที่โดยสังเขป หมายเลข ดชป.11-๑๘51

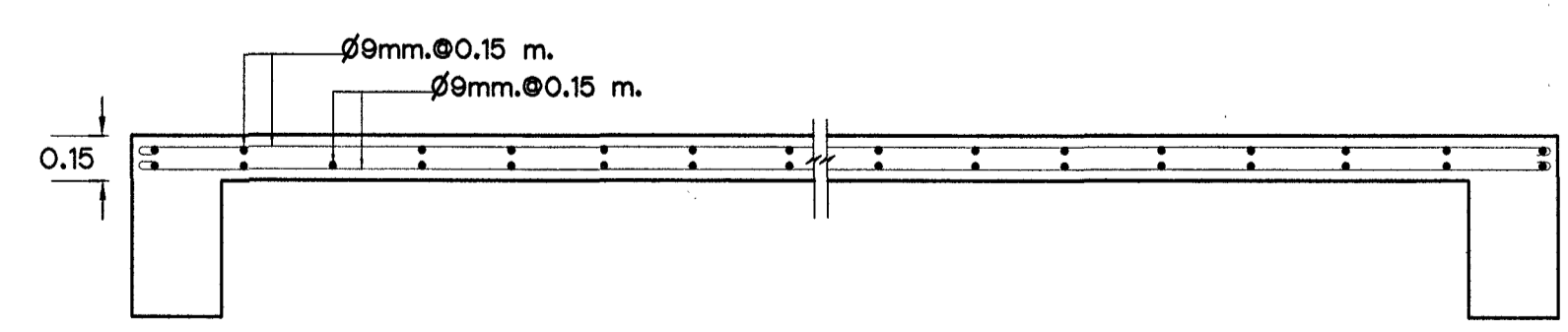

รูปขยาย S3
มาตราส่วน 1 : 25

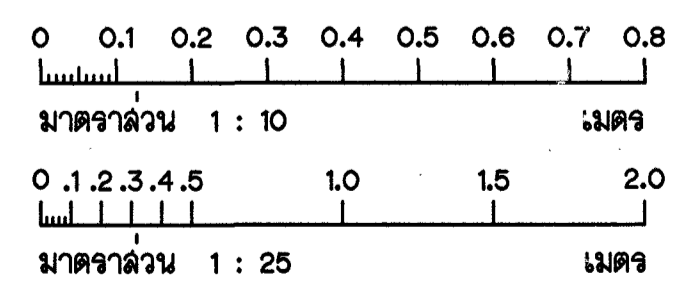

กรมชลประทาน
สำนักงานคณะกรรมการพิเศษประสานงาน
โครงการอันเนื่องมาจากพระราชดำริ
แขวงคูคิต เขตคูคิต กรุงเทพมหานคร
ห้องรับประทานอาหารและห้องออกกำลังกาย
รูปขยายฐานราก เสาและพื้น ค.ล.ล.

ออกแบบ	พชค	เสนอ	ม.ค.	อบ.ชป.11
เขียน	วิมล	ผ่าน	ชชช	ชว.ชป.11
ลอก	วิมล	เห็นชอบ	ชชช	ชล.ชป.11
ตรวจ	ม.ค.	อนุมัติ	ชชช	อชช.
ครั้งที่	ตำแหน่ง	รายการแก้ไข	วัน,เดือน,ปี	ตรวจ เสนอ
				เห็นชอบ
				อนุมัติ
สำนักงานชลประทานที่ 11			20 มี.ค. 62	ดชป.11-๑863
ฝ่ายออกแบบ ส่วนวิศวกรรม			วันที่	

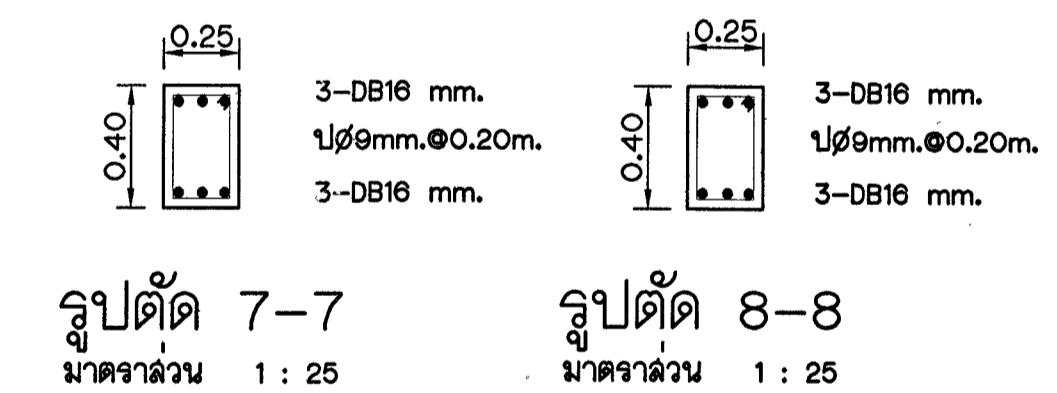
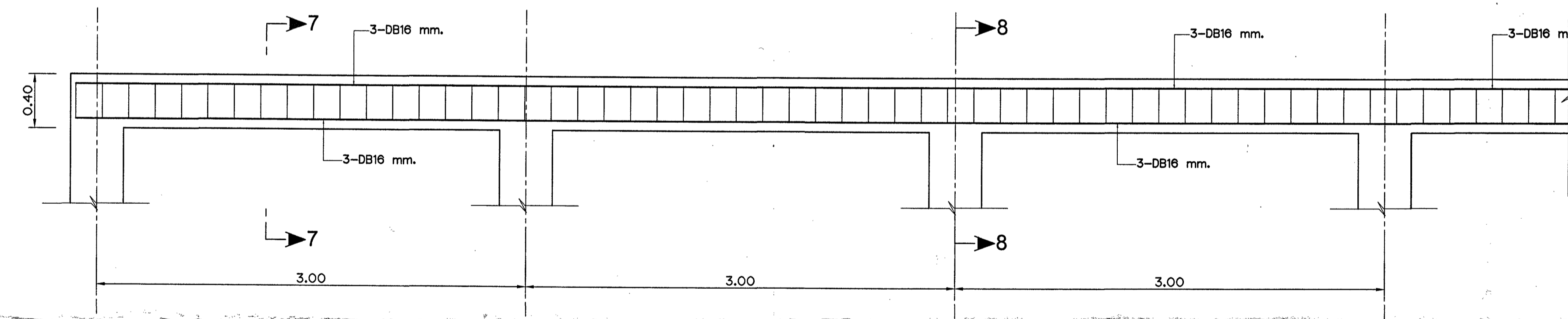
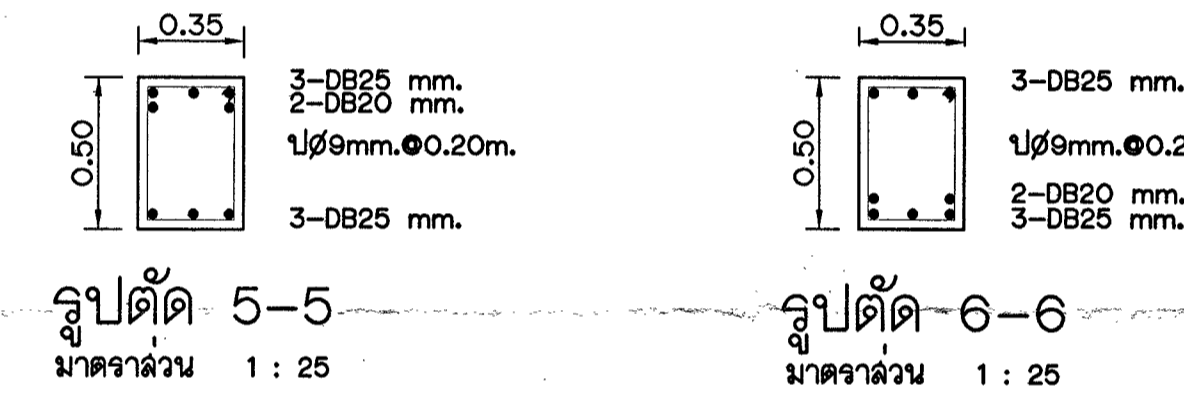
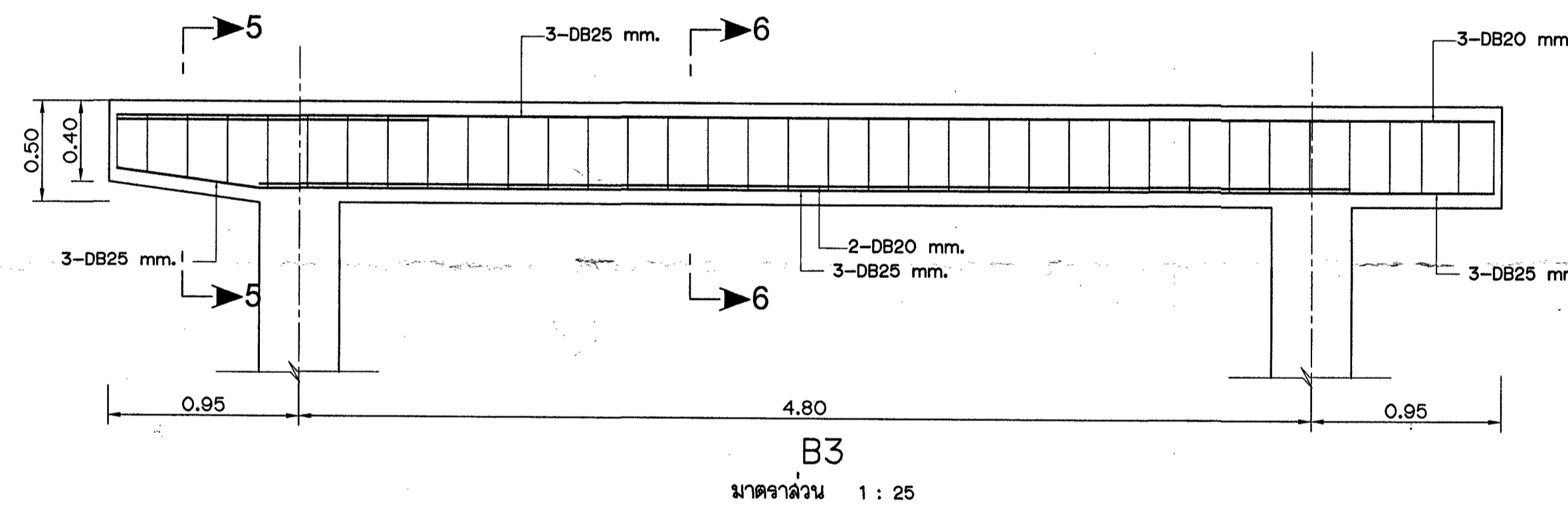
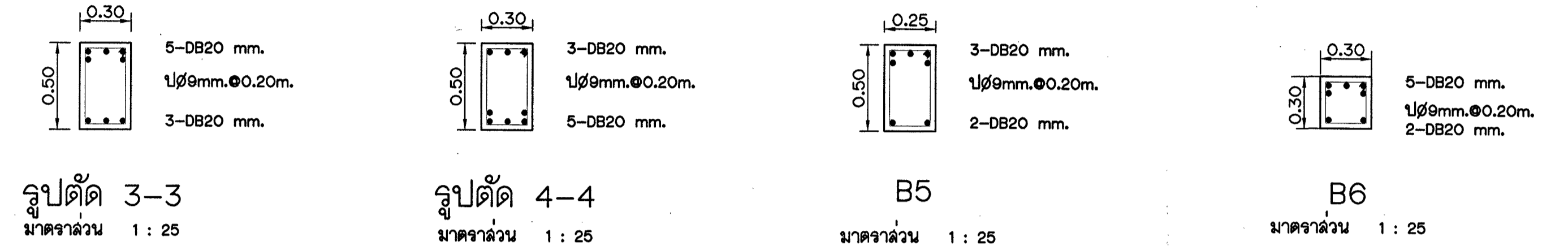
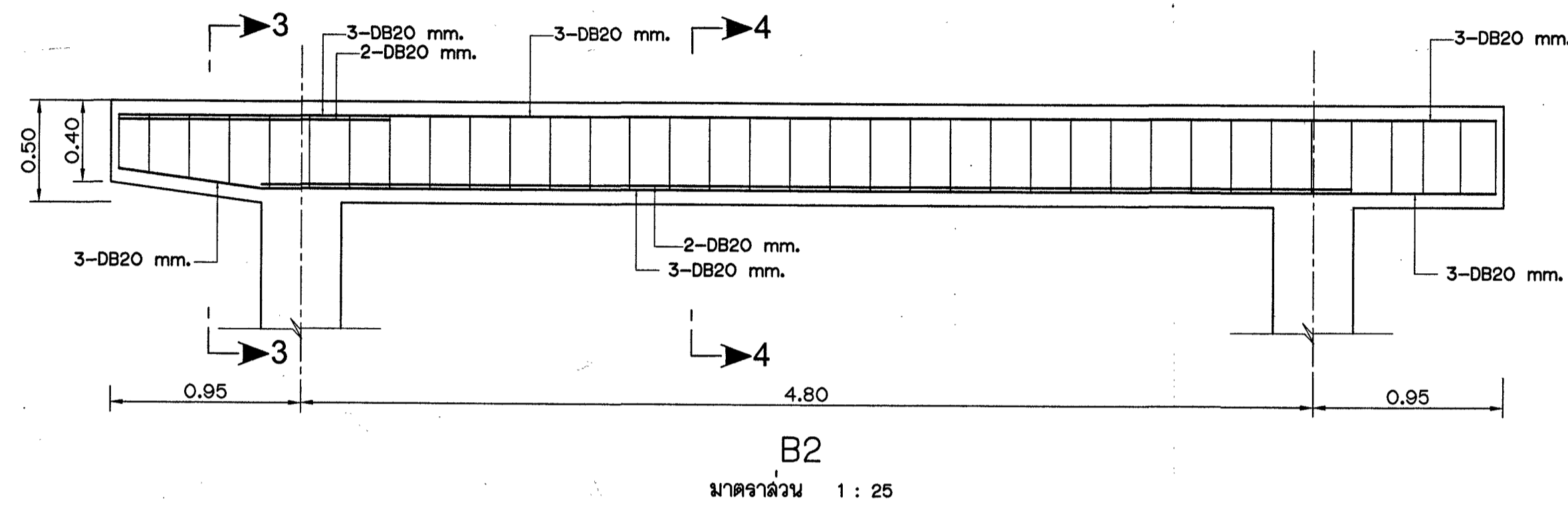
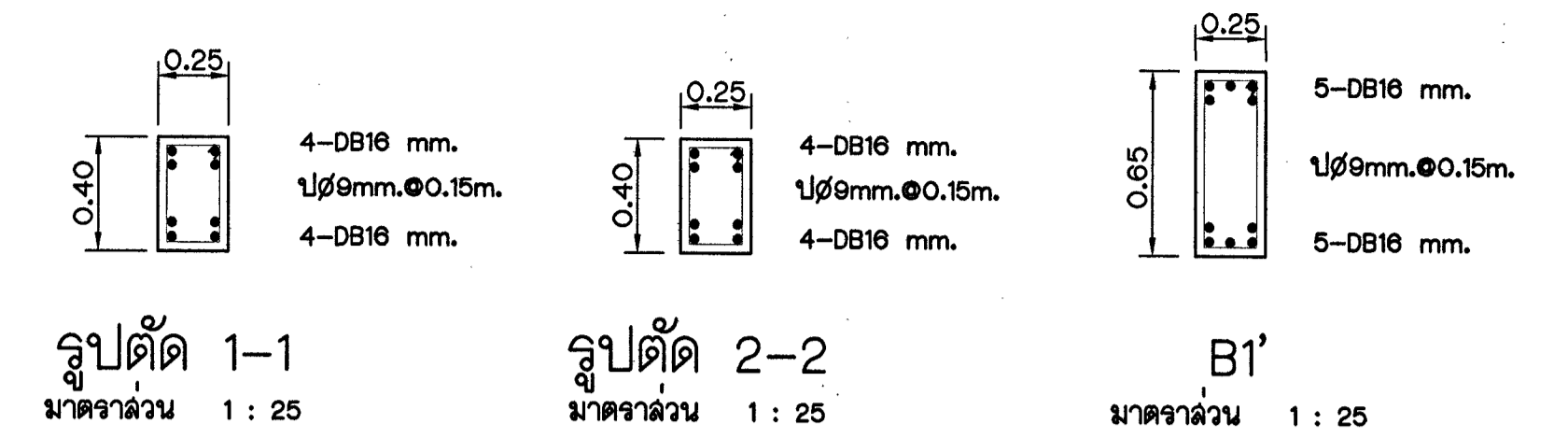
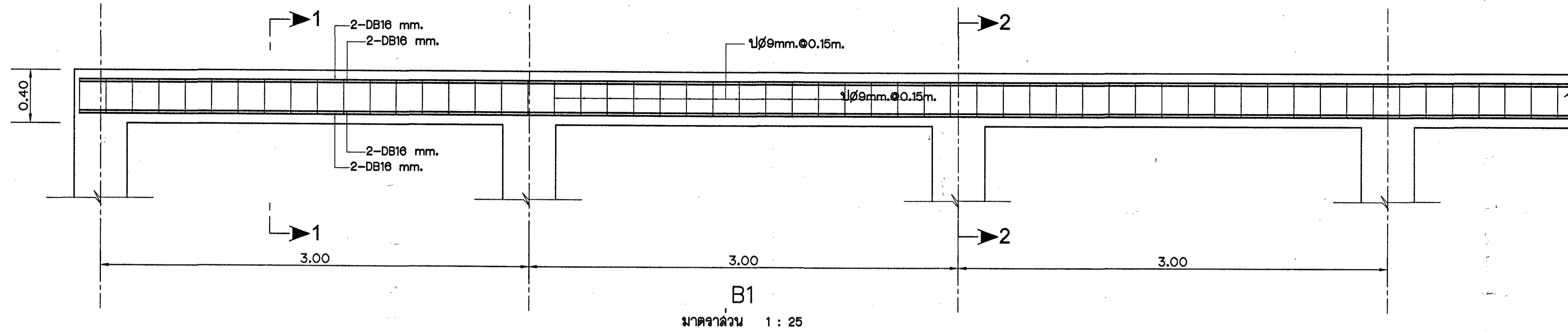

หมายเหตุทั่วไป

- ระดับ (จ.ล.ม.) และมิติต่างๆ กำหนดไว้เป็นเมตร นอกจากแสดงไว้เป็นอย่างอื่น
- หมายเหตุ รายการและรายละเอียดต่างๆ ที่ไม่ได้แสดงไว้ในแบบแผนนี้ ให้ดูจากแบบประกอบต่างๆ

แบบประกอบ

- แบบแสดงหมายเหตุโครงสร้างทั่วไปและแบบประกอบ หมายเลข ลขป.๑๑-๑๑๔๑
- แบบแสดงรายละเอียดประกอบแบบ หมายเลข ลขป.๑๑-๑๑๕๐
- แบบแสดงสัญลักษณ์ที่ใช้ในแบบ รายการประกอบแบบและแผนที่โดยสังเขป หมายเลข ลขป.๑๑-๑๑๕๑

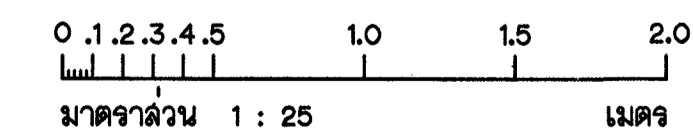

กรมชลประทาน
สำนักงานคณะกรรมการพิเศษประสานงาน
โครงการอันเนื่องมาจากพระราชดำริ
แขวงคูคต เขตคูคต กรุงเทพมหานคร
ห้องรับประทานอาหารและห้องออกกำลังกาย
รูปขยายคาน คสล. 1/2

ออกแบบ	พท	เสนอ	อน.ชป.๑๑
เขียน	ผ่าน	สวค.ชป.๑๑
ตรวจ	เห็นชอบ	สค.ชป.๑๑
.....	อนุมัติ	อชช.
ครั้งที่	ตำแหน่ง	รายการแก้ไข	วันเดือนปี	ตรวจ
				เสนอ
				เห็นชอบ
				อนุมัติ
สำนักงานชลประทานที่ ๑๑			๒๐ มิถุนายน ๒๕๖๒	ลขป.๑๑-๑๑๕๔
ฝ่ายออกแบบ ส่วนวิศวกรรม			วันที่

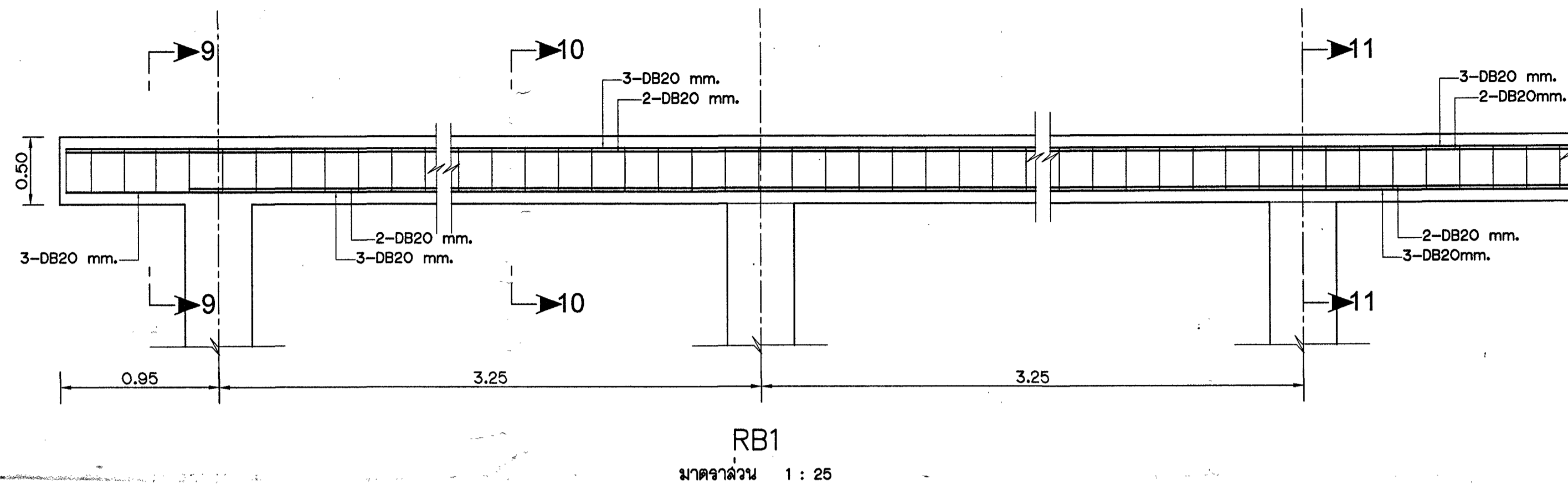

RB1
มาตราส่วน 1 : 25

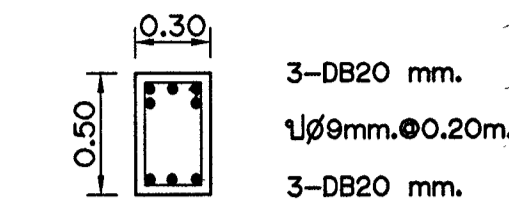

รูปตัด 9-9
มาตราส่วน 1 : 25

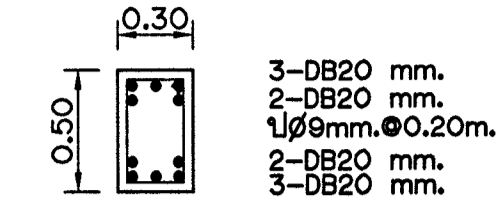

รูปตัด 10-10
มาตราส่วน 1 : 25

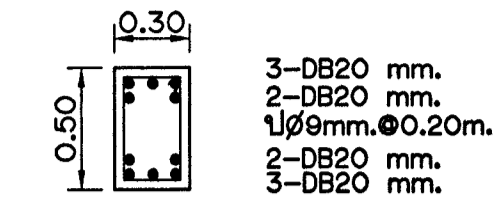

รูปตัด 11-11
มาตราส่วน 1 : 25

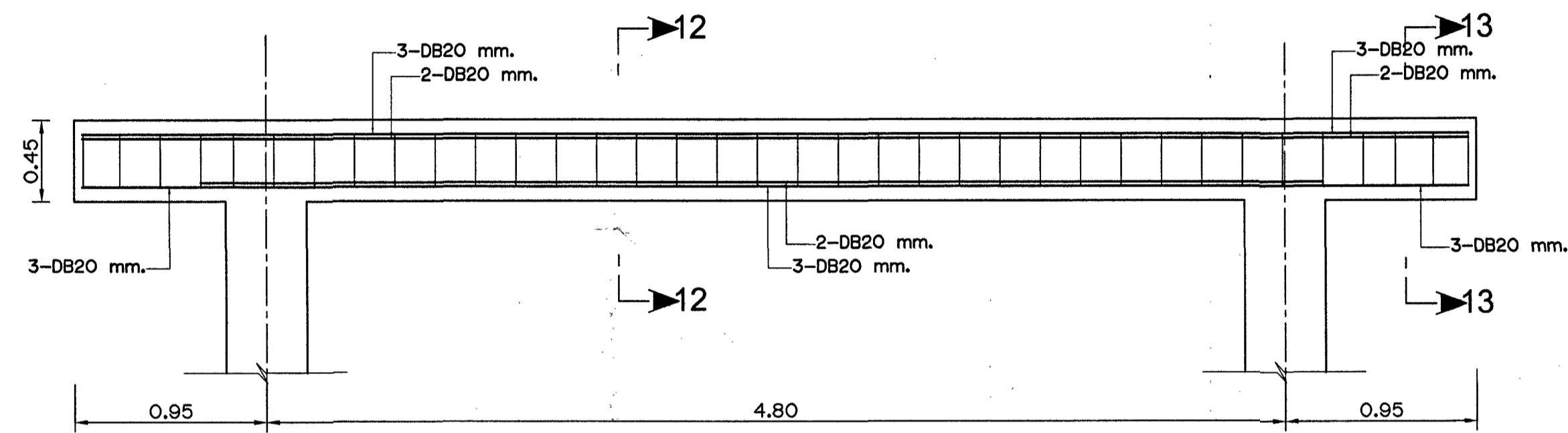

RB2
มาตราส่วน 1 : 25

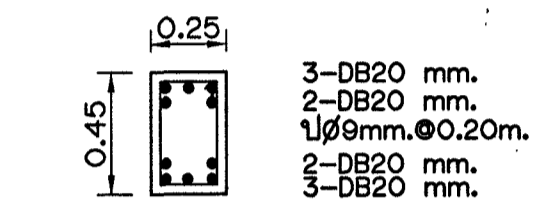

รูปตัด 12-12
มาตราส่วน 1 : 25

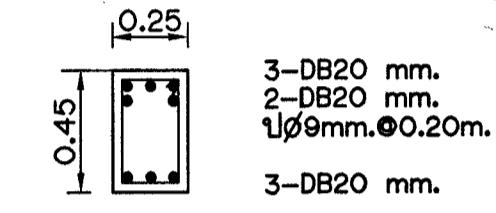

รูปตัด 13-13
มาตราส่วน 1 : 25

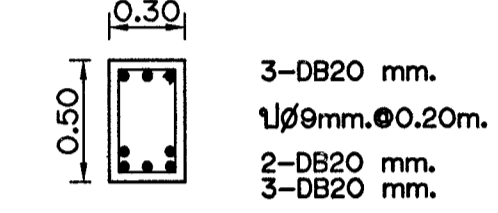

RB5
มาตราส่วน 1 : 25

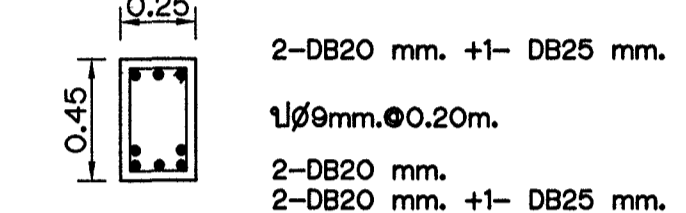

RB6
มาตราส่วน 1 : 25

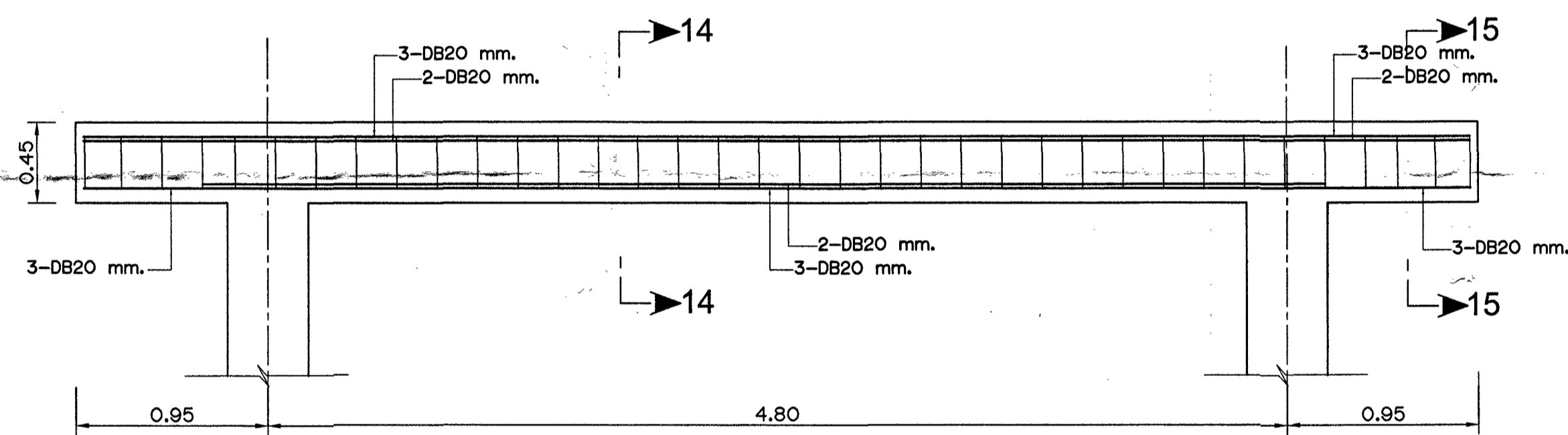

RB3
มาตราส่วน 1 : 25

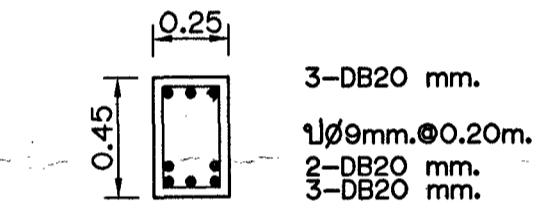

รูปตัด 14-14
มาตราส่วน 1 : 25

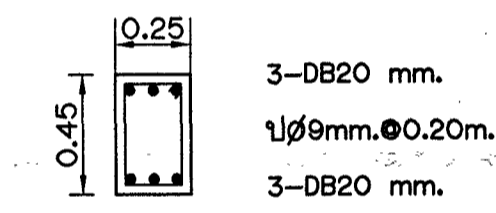

รูปตัด 15-15
มาตราส่วน 1 : 25

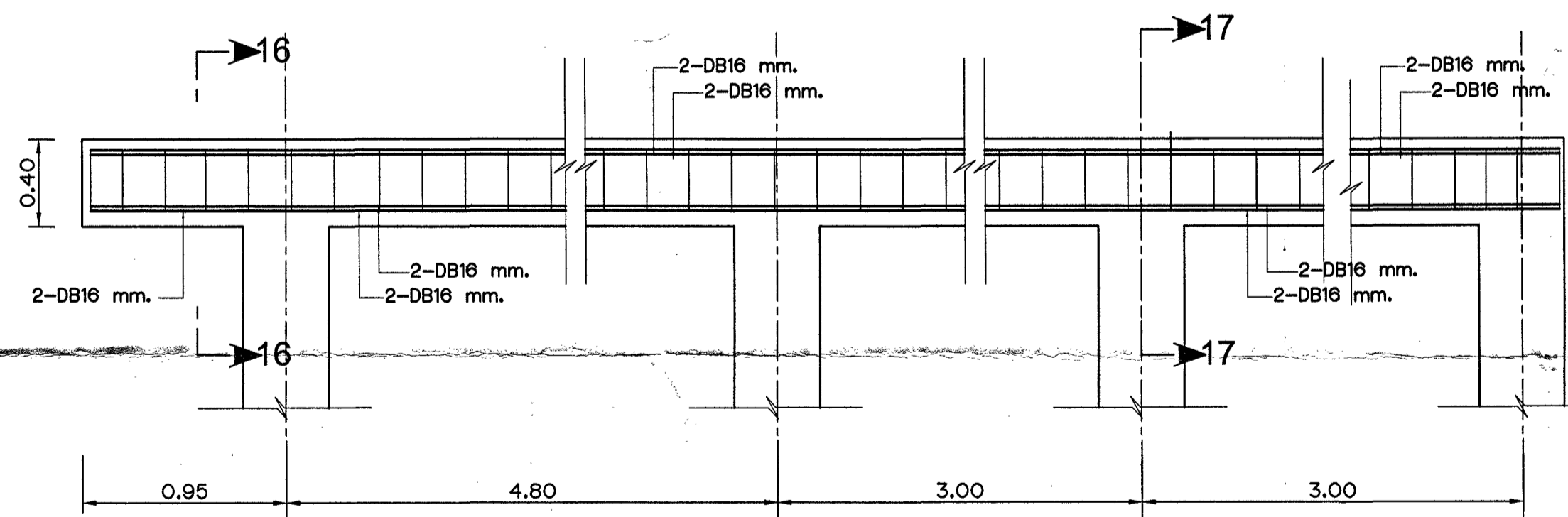

RB4
มาตราส่วน 1 : 25

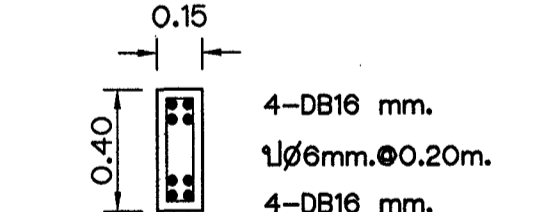

รูปตัด 16-16
มาตราส่วน 1 : 25

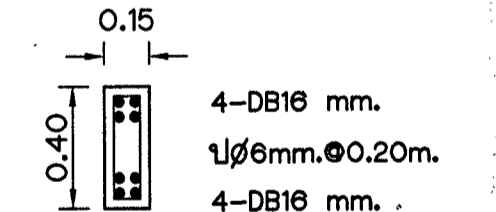

รูปตัด 17-17
มาตราส่วน 1 : 25

หมายเหตุทั่วไป

- ระดับ (จ.ล.ม.) และมิติต่างๆ กำหนดไว้เป็นเมตร นอกจากแสดงไว้เป็นอย่างอื่น
- หมายเหตุ รายการและรายละเอียดต่างๆ ที่ไม่ได้แสดงไว้ในแบบฉบับนี้ ให้ดูจากแบบประกอบต่างๆ

แบบประกอบ

- แบบแสดงหมายเหตุโครงสร้างทั่วไปและแบบประกอบ _____ หมายเลข ดชป.11-๑๘4๑
- แบบแสดงรายละเอียดประกอบแบบ _____ หมายเลข ดชป.11-๑๘5๐
- แบบแสดงสัญลักษณ์ที่ใช้ในแบบ รายการประกอบแบบและแผนที่ย่อย _____ หมายเลข ดชป.11-๑๘51



กรมชลประทาน
สำนักงานคณะกรรมการพิเศษประสานงาน
โครงการอันเนื่องมาจากพระราชดำริ
แขวงจตุลิต เขตจตุลิต กรุงเทพมหานคร
ห้องรับประทานอาหารและห้องออกกำลังกาย
แสดงรูปขยายคานา คสล. 2/2

ออกแบบ	ว.ก.	เลขที่	ดชป.11
เขียน	ว.ก.	งาน	ดชป.11
ตรวจ	ว.ก.	เห็นชอบ	ดชป.11
ตรวจ	ว.ก.	อนุมัติ	ดชป.11
ครั้งที่	ตำแหน่ง	รายการแก้ไข	วันเดือนปี	ตรวจ
			เลขที่	เห็นชอบ
			อนุมัติ	
สำนักงานชลประทานที่ 11			20 มี.ค. 62	ดชป.11-๑๘65
ฝ่ายออกแบบ ส่วนวิศวกรรม			วันที่	

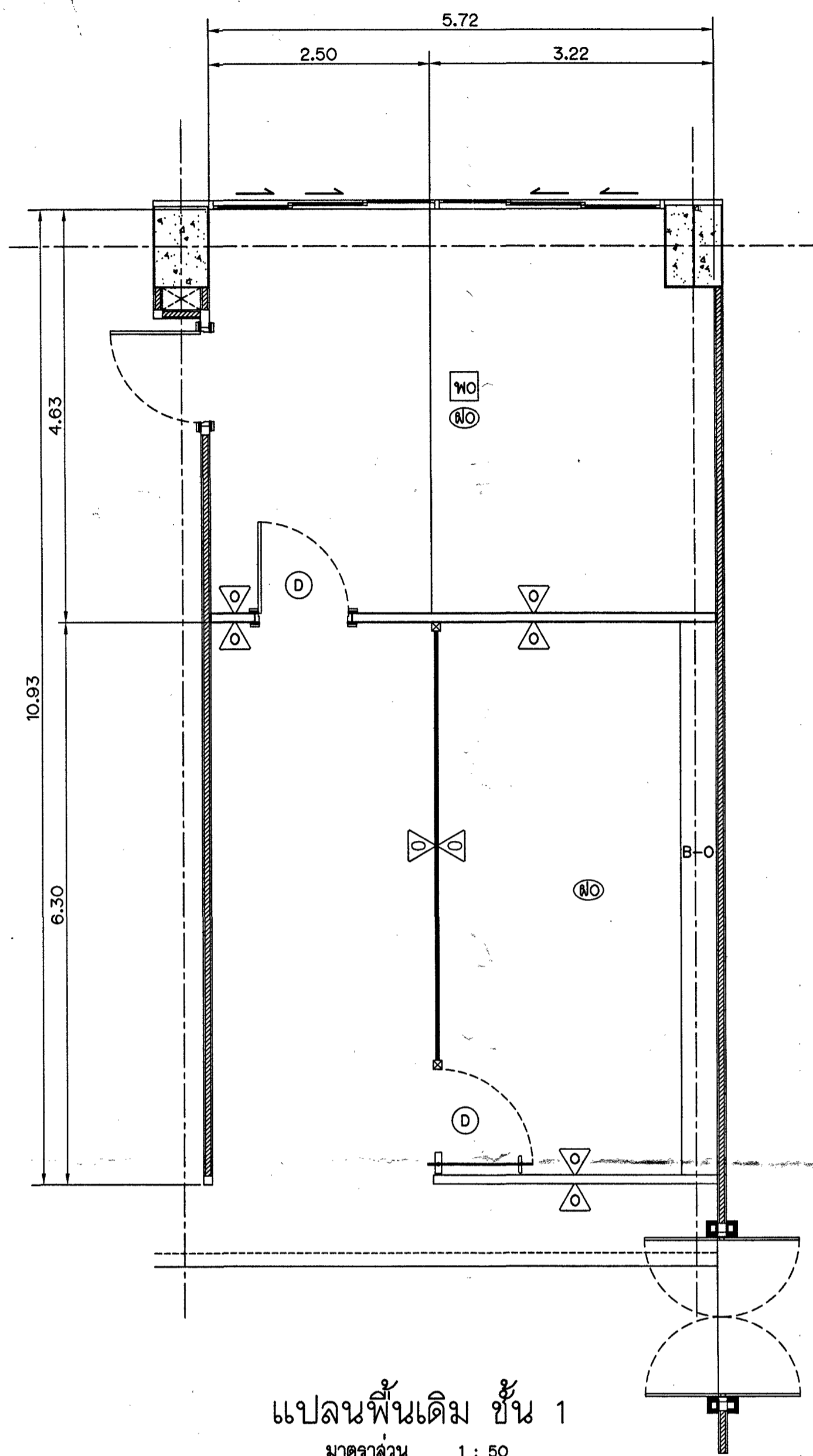

แปลนพื้นเดิม ชั้น 1
มาตราส่วน 1 : 50

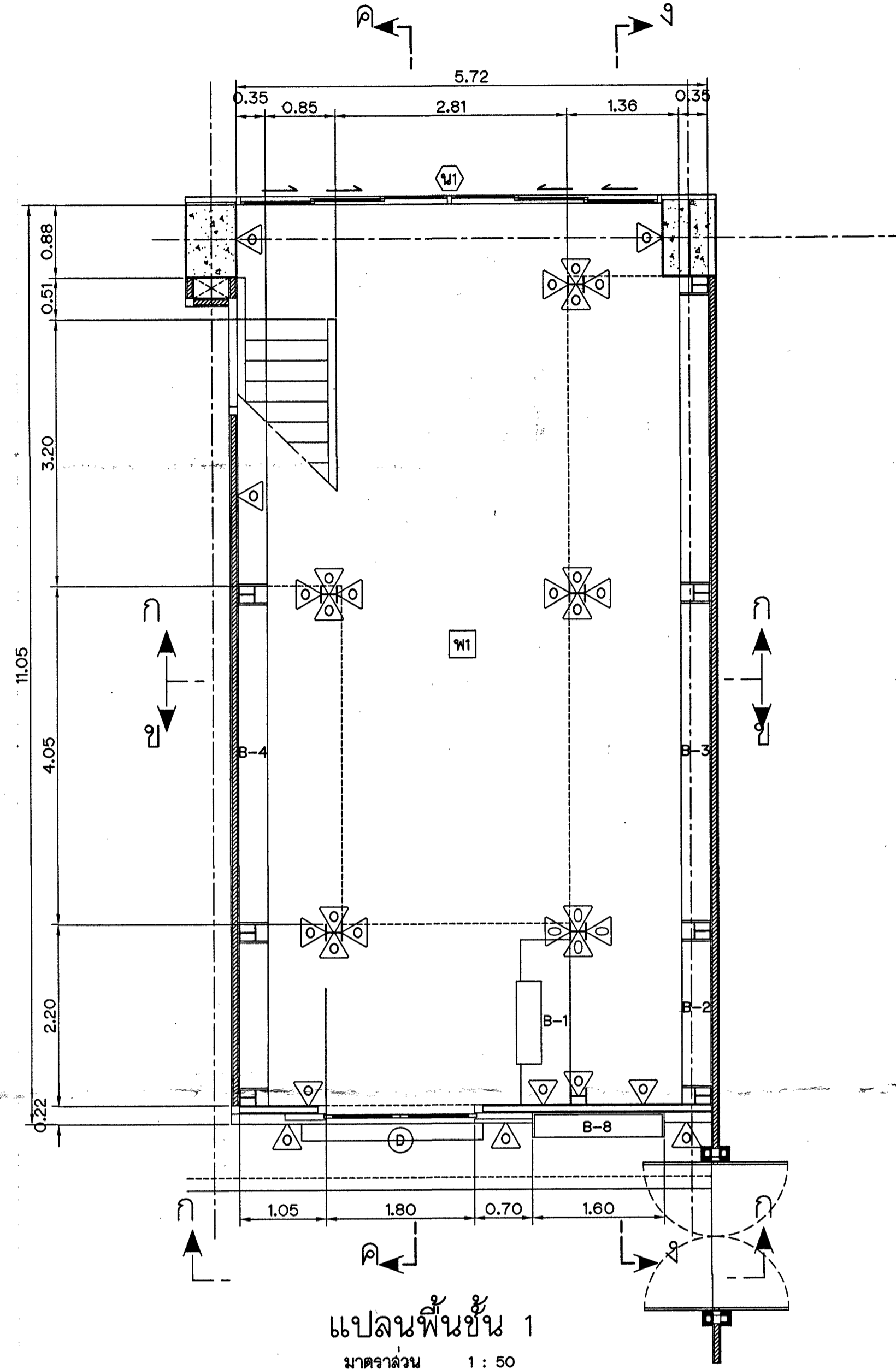

แปลนพื้นชั้น 1
มาตราส่วน 1 : 50

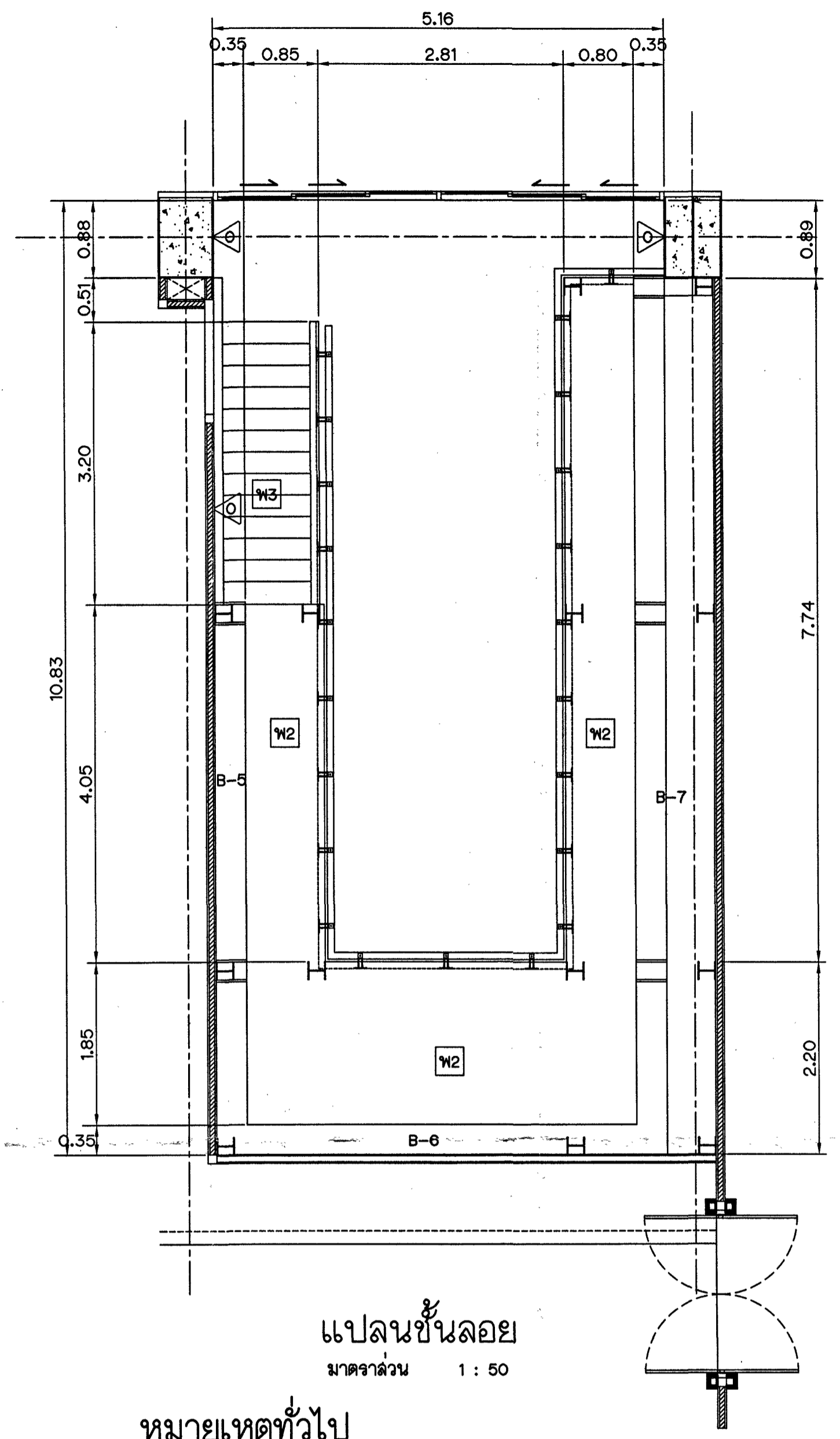

แปลนชั้นลอย
มาตราส่วน 1 : 50

หมายเหตุทั่วไป

- ระดับ (จ.ล.ม.) และมีตีค่าฯ กำหนดไว้เป็นเมตร นอกจากแสดงไว้เป็นอย่างอื่น
- หมายเหตุ รายการและรายละเอียดต่าง ๆ ที่ไม่ได้แสดงไว้ในแบบแนบนี้ ให้ดูจากแบบประกอบต่าง ๆ

แบบประกอบ

- แบบแสดงหมายเหตุโครงการทั่วไปและแบบประกอบ หมายเลข ดชป.11-9849
- แบบแสดงรายละเอียดประกอบแบบ หมายเลข ดชป.11-9850
- แบบแสดงสัญลักษณ์ที่ใช้ในแบบ รายการประกอบแบบและแผนผังโดยสังเขป หมายเลข ดชป.11-9851

สัญลักษณ์ประกอบแบบ

1. งานพื้น

- WC รื้อวัสดุพื้นของเดิมออก
- พ1 กระเบื้องลายไม้ซีดพื้น ขนาด 0.15x0.90 ม. ความหนาไม่ต่ำกว่า 2.5 มม. ผิวหน้ากันลื่นหนา 0.55 ม.ผิวหน้าเคลือบด้วย POLYURETHANE
- พ2 พื้นชั้นลอยแผ่นวีวาร์บอร์ด ความหนา 20 มม. ปูบนโครงร่างเหล็ก(ดูแบบวิศวกรรมโยธา) ปูทับด้านบนด้วยไม้พื้น ไม้สักเข้าร่องกัน กว้าง 5" ชั้นเคลือบยูรีเทน
- พ3 ลานอบบันได ไม้สักความหนา 1 1/2" วางบนโครงร่างเหล็ก(ดูแบบวิศวกรรมโยธา) ชั้นเคลือบยูรีเทน

2. งานผนัง

- รื้อผนังของเดิมออก
- ผนังอาคารเดิม ชัดลอกสีทาความสะอาดและทาสีรองพื้นปูนเก่า 2 เที่ยวก่อนทาทับด้วยสีพลาสติก ACRYLIC SHIELD 100% (ระบุยี่ห้อ)
- ผนังโครงเหล็กชุบซีเมนต์กันสนิมซีเมนต์กันสนิมไฟ หนา 13 มม. ทั้งสองด้านจากรอยต่อเรียบ ทาสีรองพื้นปูนใหม่ 2 เที่ยว ก่อนทาทับด้วยสีพลาสติก ACRYLIC 100% (ระบุยี่ห้อ)
- ผนังโครงเหล็กชุบซีเมนต์กันสนิมซีเมนต์กันสนิมไฟ หนา 13 มม. กระจกด้านเดียวจากรอยต่อเรียบ ทาสีรองพื้นปูนใหม่ 2 เที่ยว ก่อนทาทับด้วยสีพลาสติก ACRYLIC 100% (ระบุยี่ห้อ)
- โครงร่างเหล็ก ทาสีเคลือบกันสนิม และทาทับด้วยสีเคลือบผิวชนิดกันสนิม (ระบุยี่ห้อ)

3. งานประตู หน้าต่าง

- ประตูบานเลื่อน ขนาด 1.80x2.00 ม. อะลูมิเนียมพ่นสี PVDF สีดำ กรอบบาน 4" กระจกใสลิ้นขาว ความหนา 8 มม. แกะลายตัวอักษร ติดมือจับ ความสูง 0.80 ม. พร้อมอุปกรณ์รางเลื่อนอย่างครบชุด พร้อมชุดแต่งประตู ติดลวดในแนวร่องทาง 4 มม. (เลือกสีและลายของกระจก) ตัวอักษรแผ่นสังกะสีอย่างหนาพับขึ้นรูปอบสี (เลือกสีของกระจก) ความสูง 0.10 ม. แบบตัวอักษร TH SARABAN PSK
- หน้าต่างของเดิม ติดฟิล์มสะท้อนความร้อน ไม่ต่ำกว่า 80% (เลือกยี่ห้อ)

4. งานอื่นๆ

- จาวบันได เหล็กแผ่น หนา 8 มม. มือจับ ไม้สัก ขนาด 1"x4" ทำสีอะครีลิกเคลือบยูรีเทนด้าน

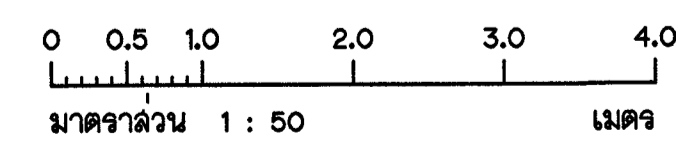

กรมชลประทาน
สำนักงานคณะกรรมการพิเศษประสานงาน
โครงการอันเนื่องมาจากพระราชดำริ
แขวงดูแลเขตชลประทานนคร
ต่อเติมห้องสมุดโครงการอันเนื่องมาจากพระราชดำริ
แสดงแปลนพื้นและรายละเอียดต่าง ๆ

ออกแบบ	เสนอ	ฉบับ.11
เขียน	ผ่าน	ฉบับ.11
ลอก	เห็นชอบ	ฉบับ.11
ตรวจ	อนุมัติ	ฉบับ.11
ครั้งที่	ตำแหน่ง	รายการแก้ไข	วันเดือนปี	ตรวจ
				เสนอ
				เห็นชอบ
				อนุมัติ
สำนักชลประทานที่ 11			20 มิ.ย. 62	ดชป.11-9866
ฝ่ายออกแบบ ส่วนวิศวกรรม			วันที่	

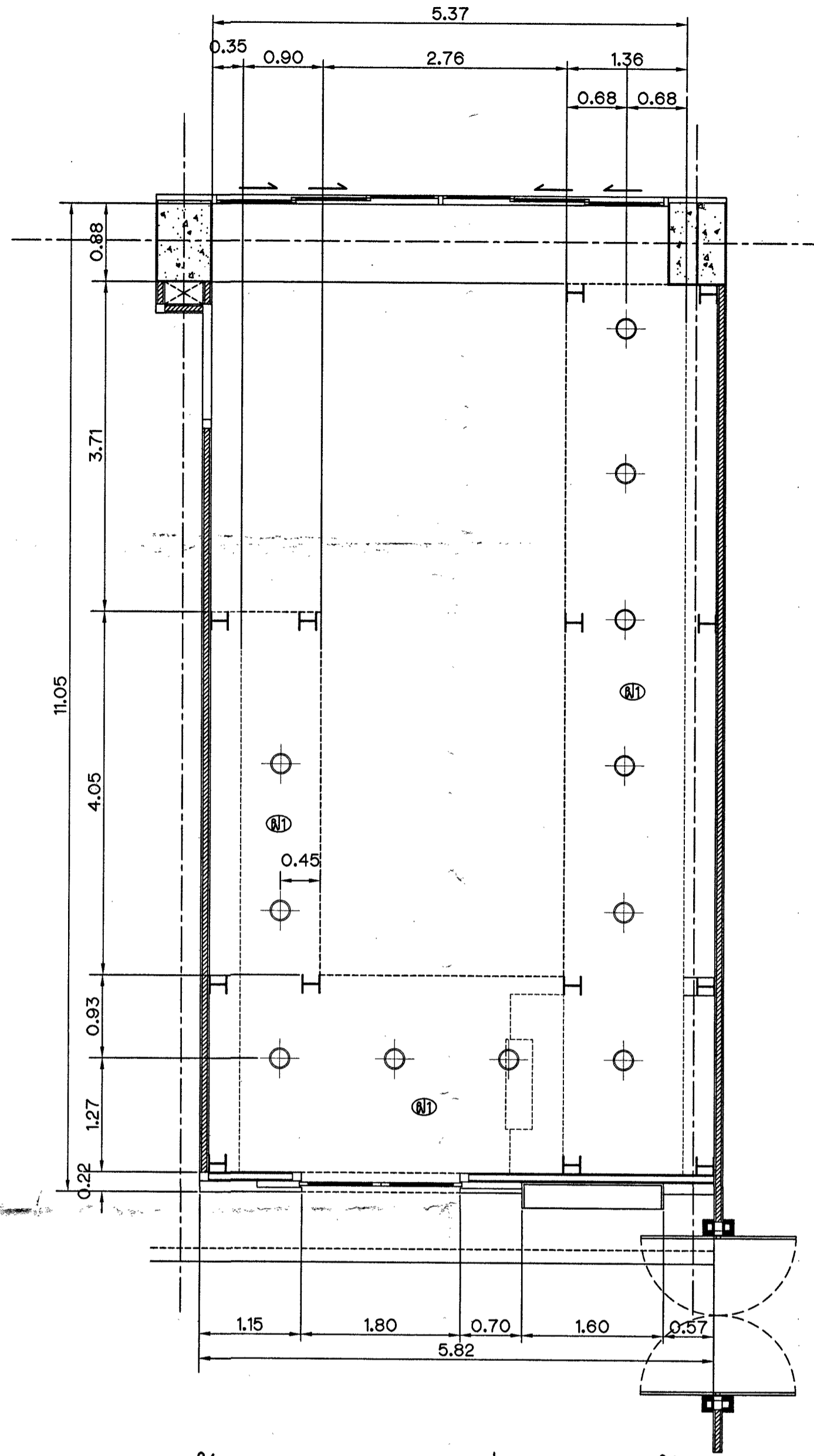

แปลนฝ้าเพดานและตำแหน่งดวงโคม ชั้นลอย
 มาตรฐาน 1 : 50

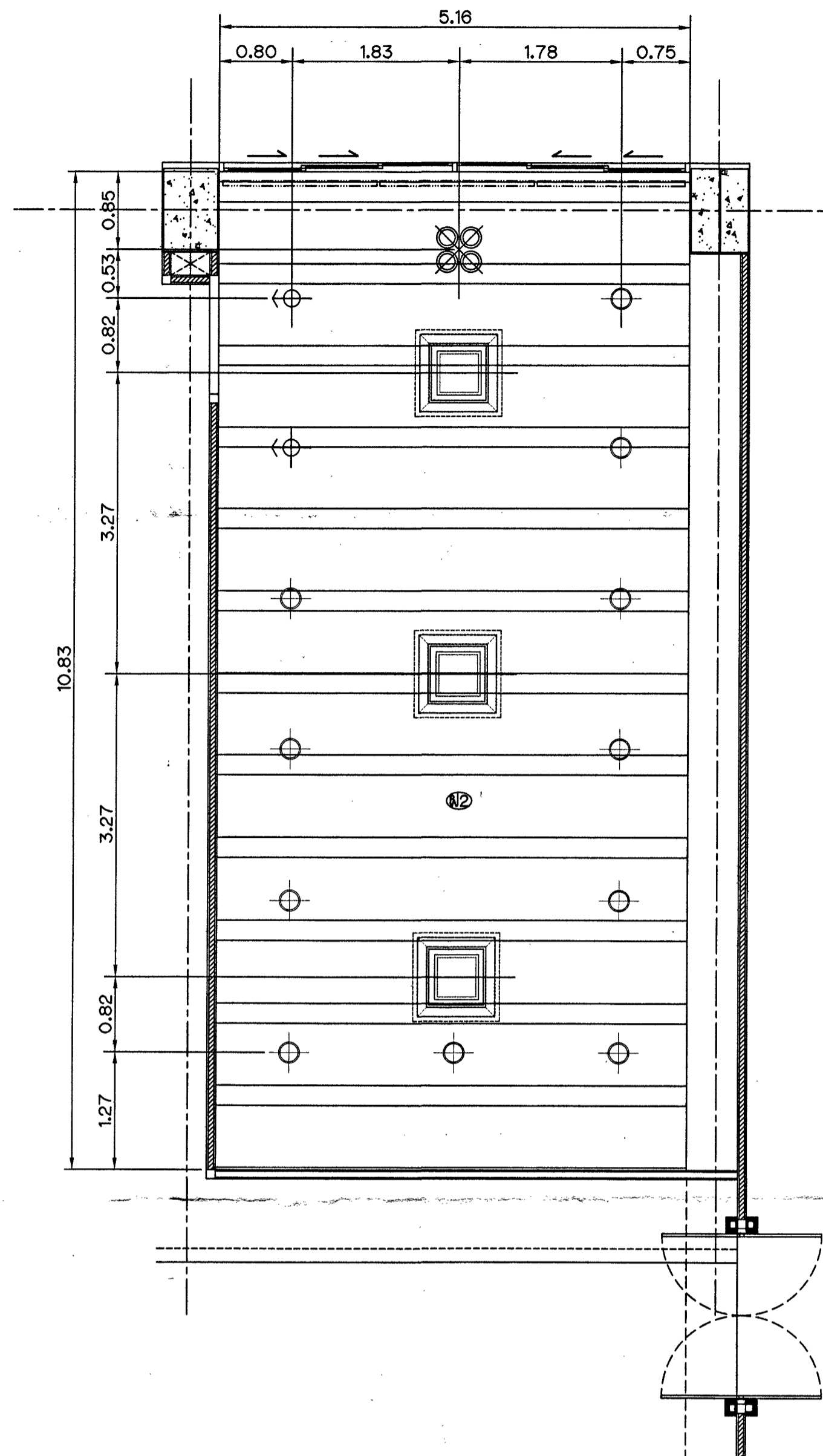

แปลนฝ้าเพดานและตำแหน่งดวงโคม
 มาตรฐาน 1 : 50

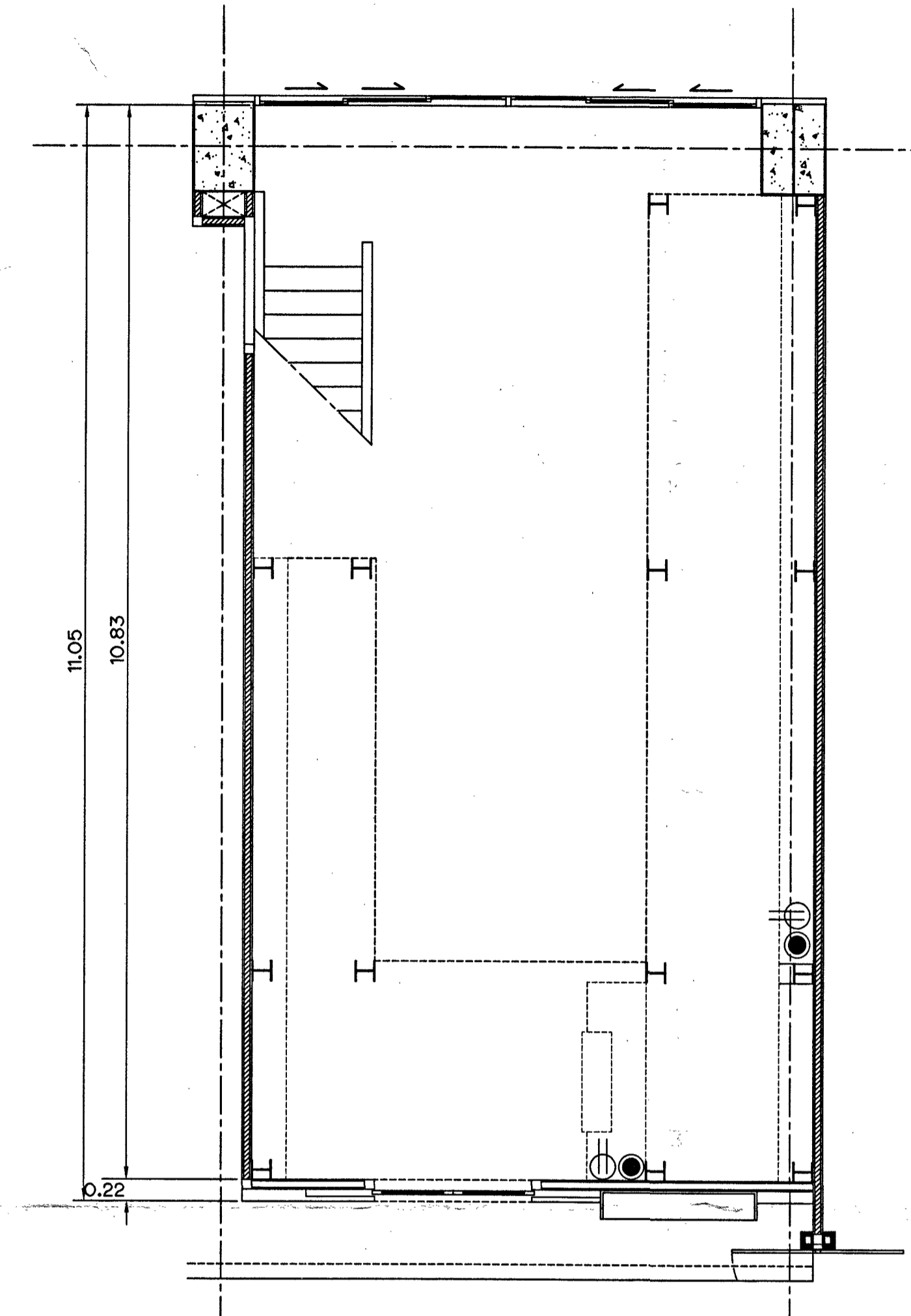

แปลนตำแหน่งปลั๊กและสายสัญญาณ
 มาตรฐาน 1 : 50

สัญลักษณ์ประกอบแบบ

1. งานฝ้าเพดาน

- ⊕ ผนังโครงเหล็กกล่อง 1 1/2" x 3" ทาสีรองพื้นกันสนิม และทาสีเคลือบสีด้าน กรุไม้สังกะสี ขนาด 4.3x90 มม.ติดตั้งพร้อมอุปกรณ์ CLIP LOOK สำเร็จรูป (เลือกสีขณะก่อสร้าง) ให้ผู้รับจ้างจัดทำ SHOP DRAWING มาเสนอมีขนาดตามแบบ และคณะกรรมการตรวจการจ้างเพื่ออนุมัติก่อนดำเนินการก่อสร้าง
- ⊕ ฝ้าเพดานห้องพื้น ฝ้าขอบรอยเจาะ ชัดลอกสีทาความสะอาดและทาสีรองพื้นปูนเก่า 2 เทียบก่อนทาทับด้วยสีพอลิติก ACRYLIC SHIELD 100% (ระบุขณะก่อสร้าง)

2. งานอื่น ๆ

- ⊕ โคม DOWNLIGHT ติดลอย ขนาด ๕" หลอด LED.แสง(WORMWHITE) สามารถปรับหรี่แสง ดูแบบวิศวกรรมไฟฟ้า
- ⊕ โคมไฟห้องนั่งพักผ่อน ขนาด ๕" ปรับมุมได้ หลอด LED.แสง(WORMWHITE) ดูแบบวิศวกรรมไฟฟ้า
- ⊗ โคมไฟแขวนเพดาน (ระบุขณะก่อสร้าง)
- ⊕ เครื่องปรับอากาศชนิดปล่อยลมดีทิสทาง (ดูแบบวิศวกรรมเครื่องกล)
- ⊕ ม่านม้วนชนิดไฟแสงสลัว (DIMOUT) เชื้อผ้าเม็ดจากโพลีเอสเตอร์ 100% ระบบโซ่ดึง แล่งว่างภายในห้องประมาณ 30-50% 30-50%
- ⊕ DUPLEX OUTLET
- ปลั๊กสายสัญญาณคอมพิวเตอร์

หมายเหตุทั่วไป

1. ระดับ (จ.ล.ม.) และมีมิติต่างๆ กำหนดไว้เป็นเมตร นอกจากแสดงไว้เป็นอย่างอื่น
2. หมายเหตุ รายการและรายละเอียดต่างๆ ที่ไม่ได้แสดงไว้ในแบบแผ่นนี้ ให้ดูจากแบบประกอบต่างๆ

แบบประกอบ

1. แบบแสดงหมายเหตุโครงการทั่วไปและแบบประกอบ _____ หมายเลข ลขป.11-9849
2. แบบแสดงรายละเอียดประกอบแบบ _____ หมายเลข ลขป.11-9850
3. แบบแสดงสัญลักษณ์ที่ใช้ในแบบ รายการประกอบแบบและแผ่นนี้โดยสังเขป _____ หมายเลข ลขป.11-9851

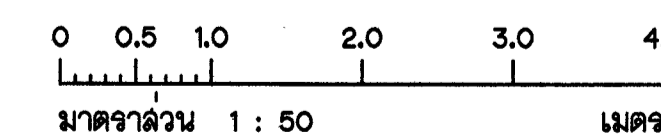

กรมชลประทาน
สำนักงานคณะกรรมการพิเศษประสานงานโครงการอันเนื่องมาจากพระราชดำริ
 แขวงคูคต เขตคูคต กรุงเทพมหานคร
ต่อเติมห้องสมุดโครงการอันเนื่องมาจากพระราชดำริ
 แล่งคงระบบไฟฟ้าและรายละเอียดต่างๆ

ออกแบบ	นพ.	เลขที่	ฉบับ.11
เขียน	สมท.	สถาน	พ.ค.11
ลอก	สมท.	เห็นชอบ	พ.ค.11
ตรวจ	อนุมัติ	อช.
ครั้งที่	ตำแหน่ง	รายการแก้ไข	วัน,เดือน,ปี	ตรวจ
				สถาน
				อนุมัติ
สำนักงบประมาณส่วนที่ 11				20 มี.ค. 62
ฝ่ายออกแบบ ส่วนวิศวกรรม				วันที่
				ลขป.11-9867

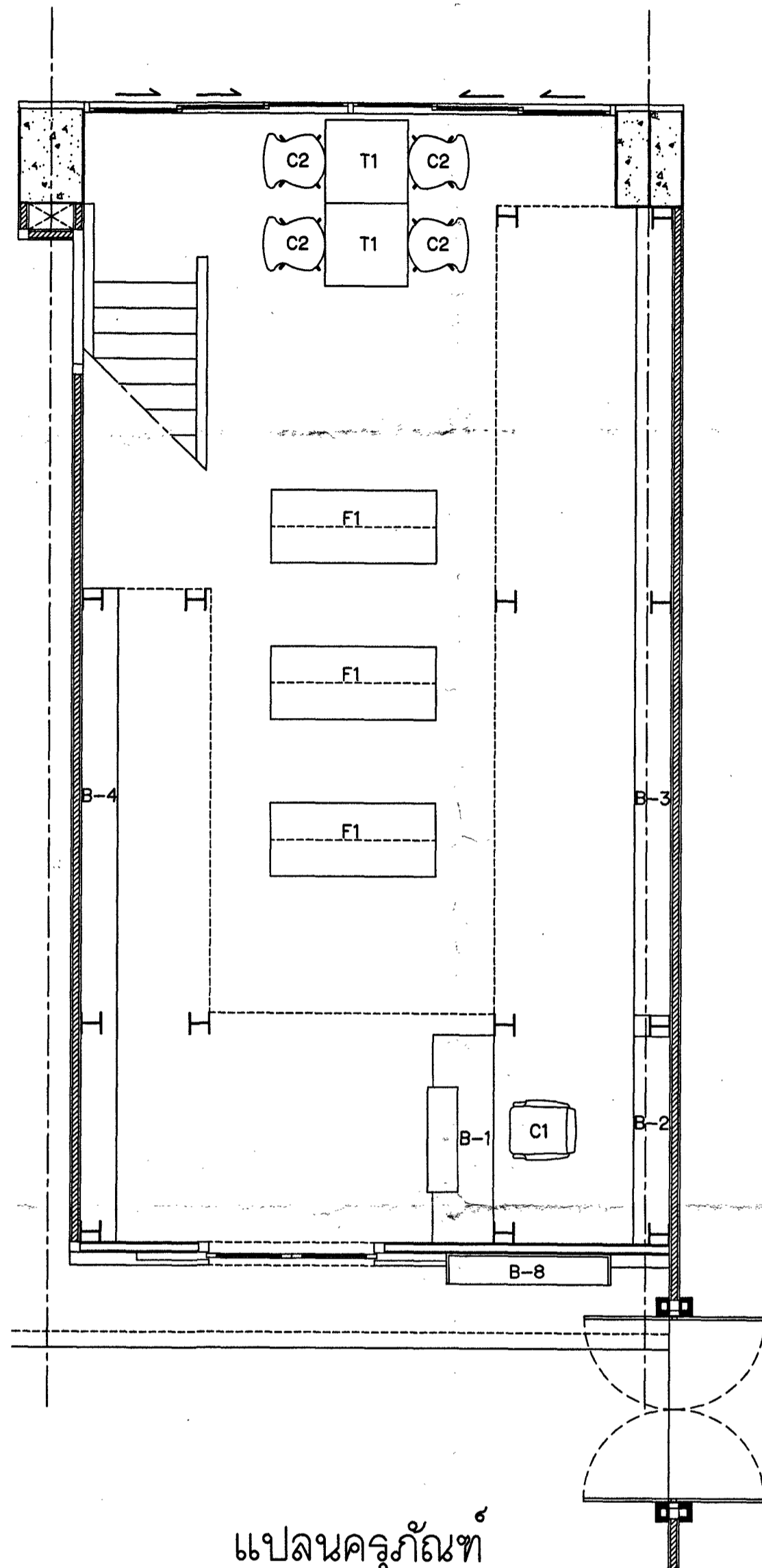

แปลนครุภัณฑ์
มาตราส่วน 1 : 50

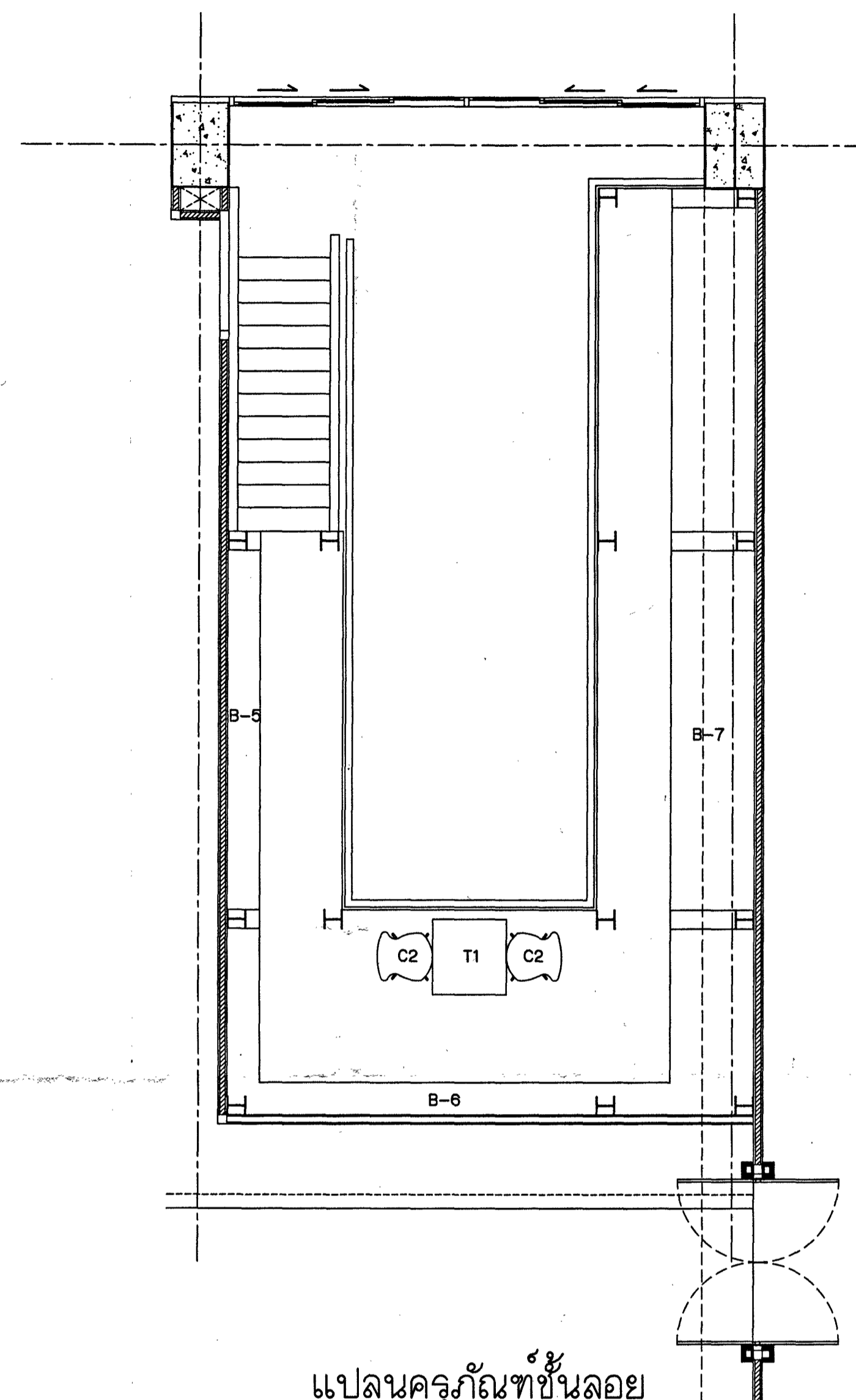

แปลนครุภัณฑ์ชั้นลอย
มาตราส่วน 1 : 50

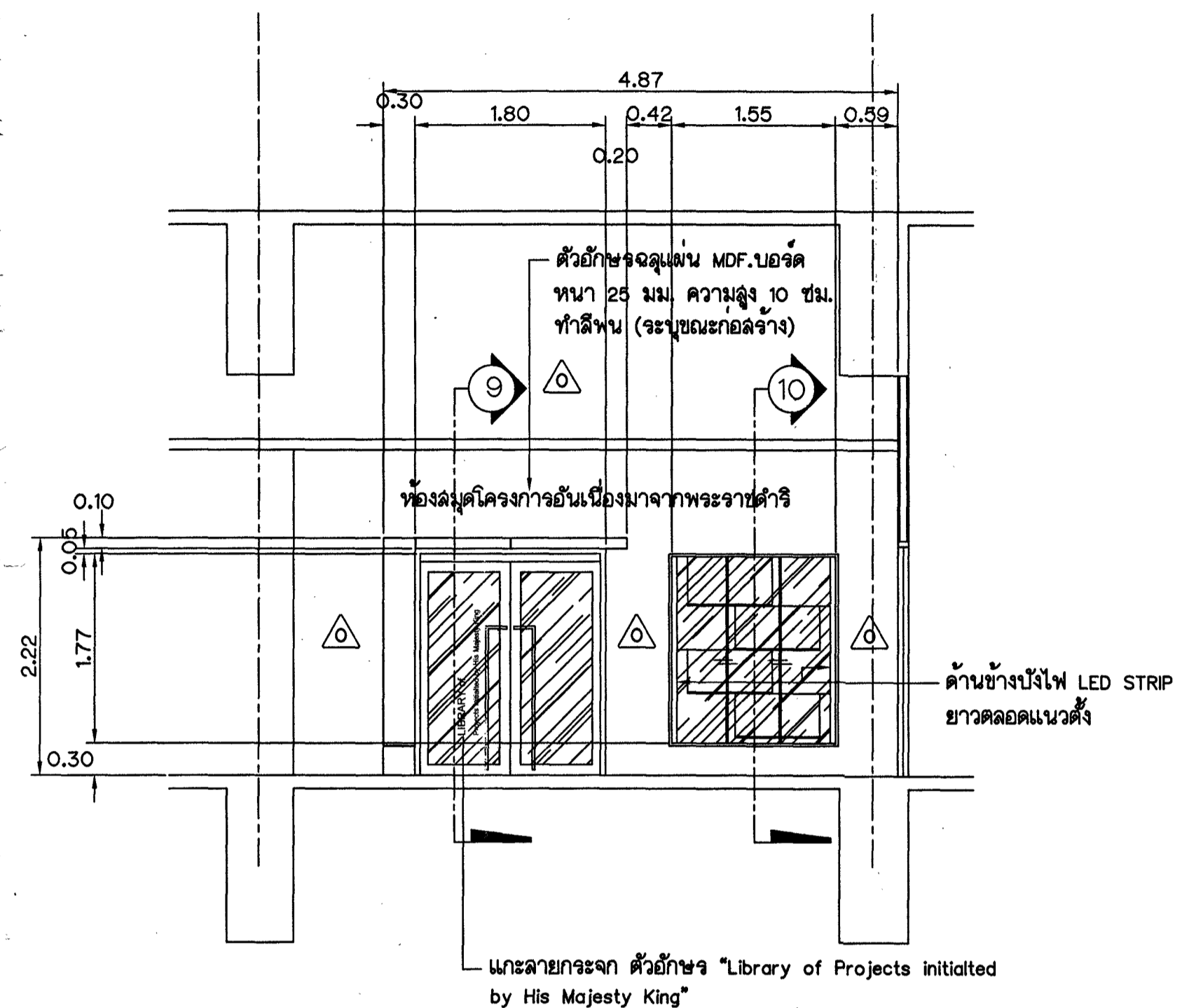

รูปด้าน จ - จ
มาตราส่วน 1 : 50

สัญลักษณ์ประกอบแบบ

1. งานครุภัณฑ์ลอยตัว

F1	ชั้นหนังสือ	ขนาด 0.70x1.80x1.98 ม.	จำนวน 3 ชุด
T1	โต๊ะอ่านหนังสือ	ขนาด 0.80x0.80x0.75 ม.	จำนวน 3 ตัว
C1	เก้าอี้สำนักงาน	ขนาด 0.50x0.65x0.84-0.94 ม.	จำนวน 1 ตัว
C2	เก้าอี้ห้องสมุด	ขนาด 0.45x0.45x0.80 ม.	จำนวน 6 ตัว

2. งานครุภัณฑ์ประกอบเข้าที่

B-1	เคาน์เตอร์บรรณารักษ์	ขนาด 0.65x2.00x1.10 ม.	จำนวน 1 ชุด
B-2	ชุดตู้เขียนพร้อมผนังตกแต่ง	ขนาด 0.35x1.95x1.97 ม.	จำนวน 1 ชุด
B-3	ตู้เก็บหนังสือ	ขนาด 0.35x7.95x1.97 ม.	จำนวน 1 ชุด
B-4	ตู้เก็บหนังสือ	ขนาด 0.35x6.25x1.97 ม.	จำนวน 1 ชุด
B-5	ตู้เก็บหนังสือ	ขนาด 0.35x5.90x2.20 ม.	จำนวน 1 ชุด
B-6	ตู้เก็บหนังสือ	ขนาด 0.35x4.50x2.20 ม.	จำนวน 1 ชุด
B-7	ตู้เก็บหนังสือ	ขนาด 0.35x9.60x2.20 ม.	จำนวน 1 ชุด
B-8	ตู้ใช้บ้านเลื่อนกระจก	ขนาด 1.80x1.80x0.25 ม.	จำนวน 1 ชุด

หมายเหตุทั่วไป

- ระดับ (ร.ล.ม.) และมีทิศทาง กำหนดไว้เป็นเมตร นอกจากแสดงไว้เป็นอย่างอื่น
- หมายเหตุ รายการและรายละเอียดต่างๆ ที่ไม่ได้แสดงไว้ในแบบแปลนนี้ ให้ดูจากแบบประกอบต่างๆ

แบบประกอบ

- แบบแสดงหมายเหตุโครงการทั่วไปและแบบประกอบ _____ หมายเลข ลชป.11-0849
- แบบแสดงรายละเอียดประกอบแบบ _____ หมายเลข ลชป.11-0850
- แบบแสดงสัญลักษณ์ที่ใช้ในแบบ รายการประกอบแบบและแผนที่โดยสังเขป _____ หมายเลข ลชป.11-0851

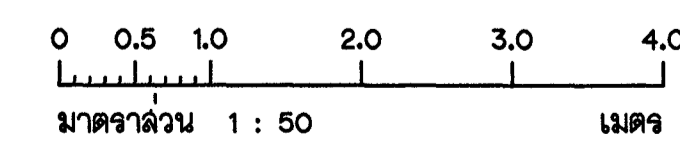

กรมชลประทาน
สำนักงานคณะกรรมการพิเศษประสานงาน
โครงการอันเนื่องมาจากพระราชดำริ
แขวงคูคิต เขตคูคิต กรุงเทพมหานคร
ต่อเติมห้องสมุดโครงการอันเนื่องมาจากพระราชดำริ
แสดงแปลนครุภัณฑ์และรายละเอียดต่างๆ

ออกแบบ	เขียน	เสนอ	อนุมัติ	อป.ชป.11
เขียน	วิภาดา	สุาน	อนุมัติ	สวค.ชป.11
ลอก	วิภาดา	เห็นชอบ	อนุมัติ	สค.ชป.11
ตรวจ	อนุมัติ	อนุมัติ	อนุมัติ	อชช.

คำนำส่งงานประเภทที่ 11
ฝ่ายออกแบบ ส่วนวิศวกรรม 20 มีค 62
วันที่

ลชป.11-9868

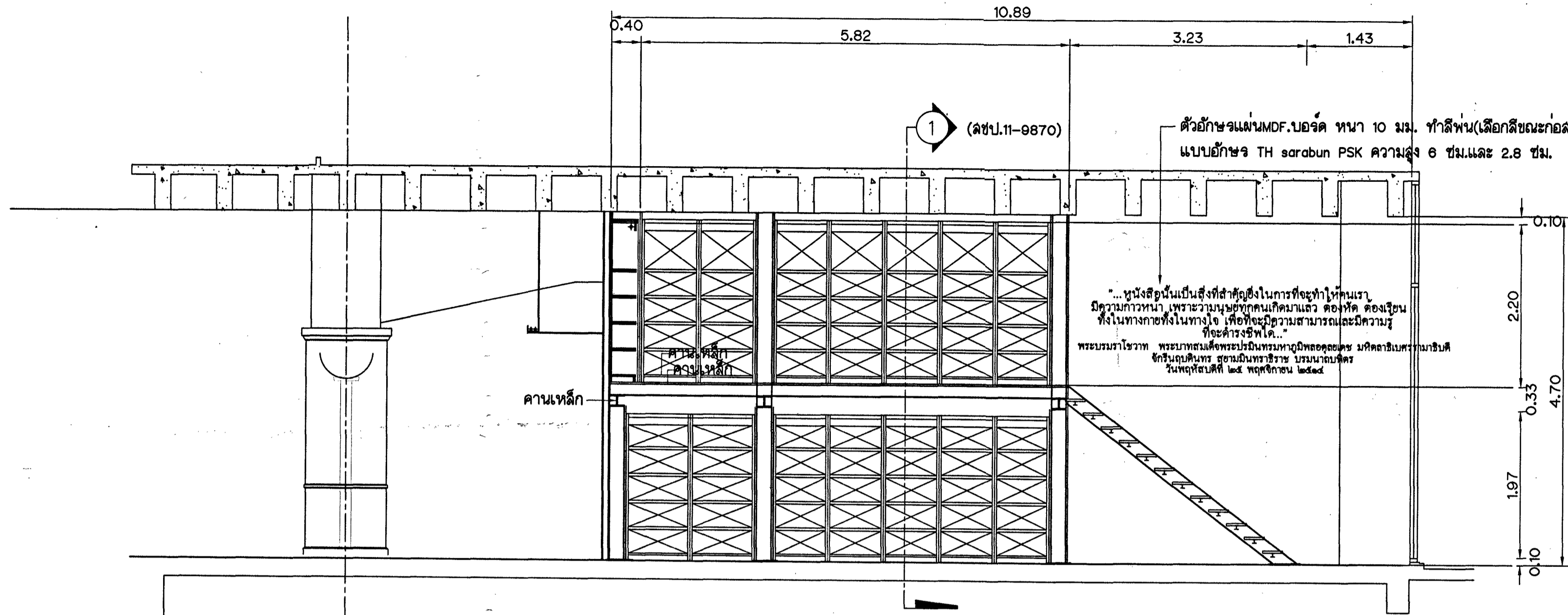

รูปตัด ก - ก
มาตราส่วน 1 : 50

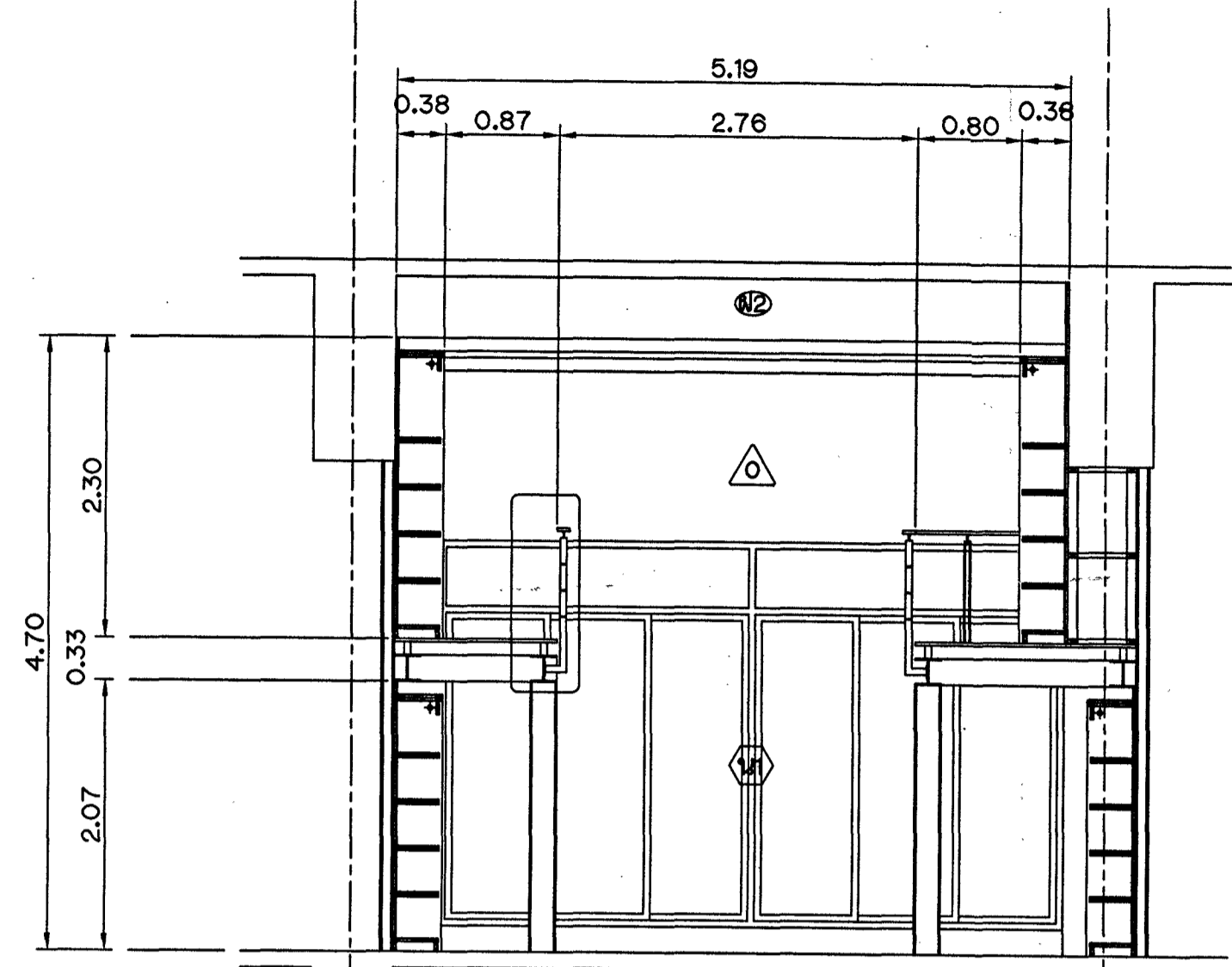

รูปตัด ข - ข
มาตราส่วน 1 : 50

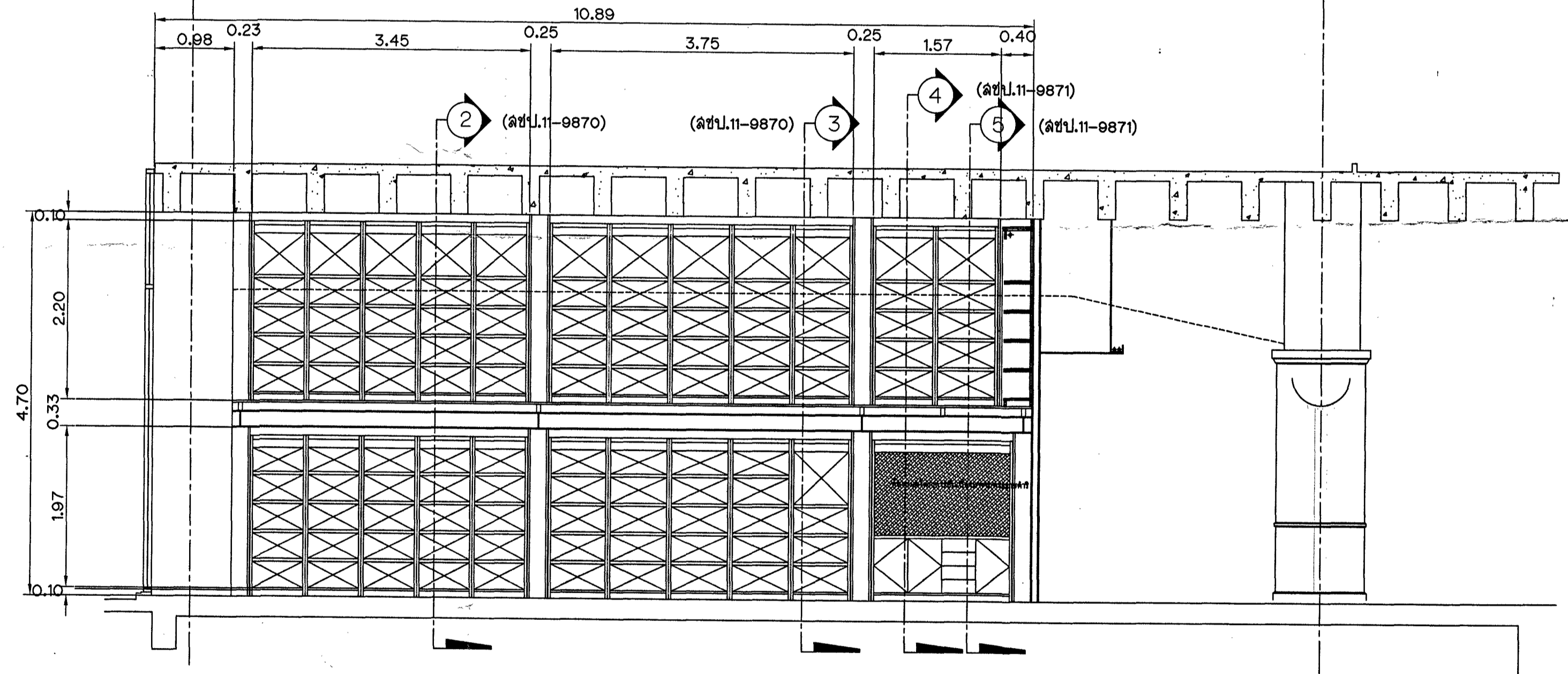

รูปตัด ง - ง
มาตราส่วน 1 : 50

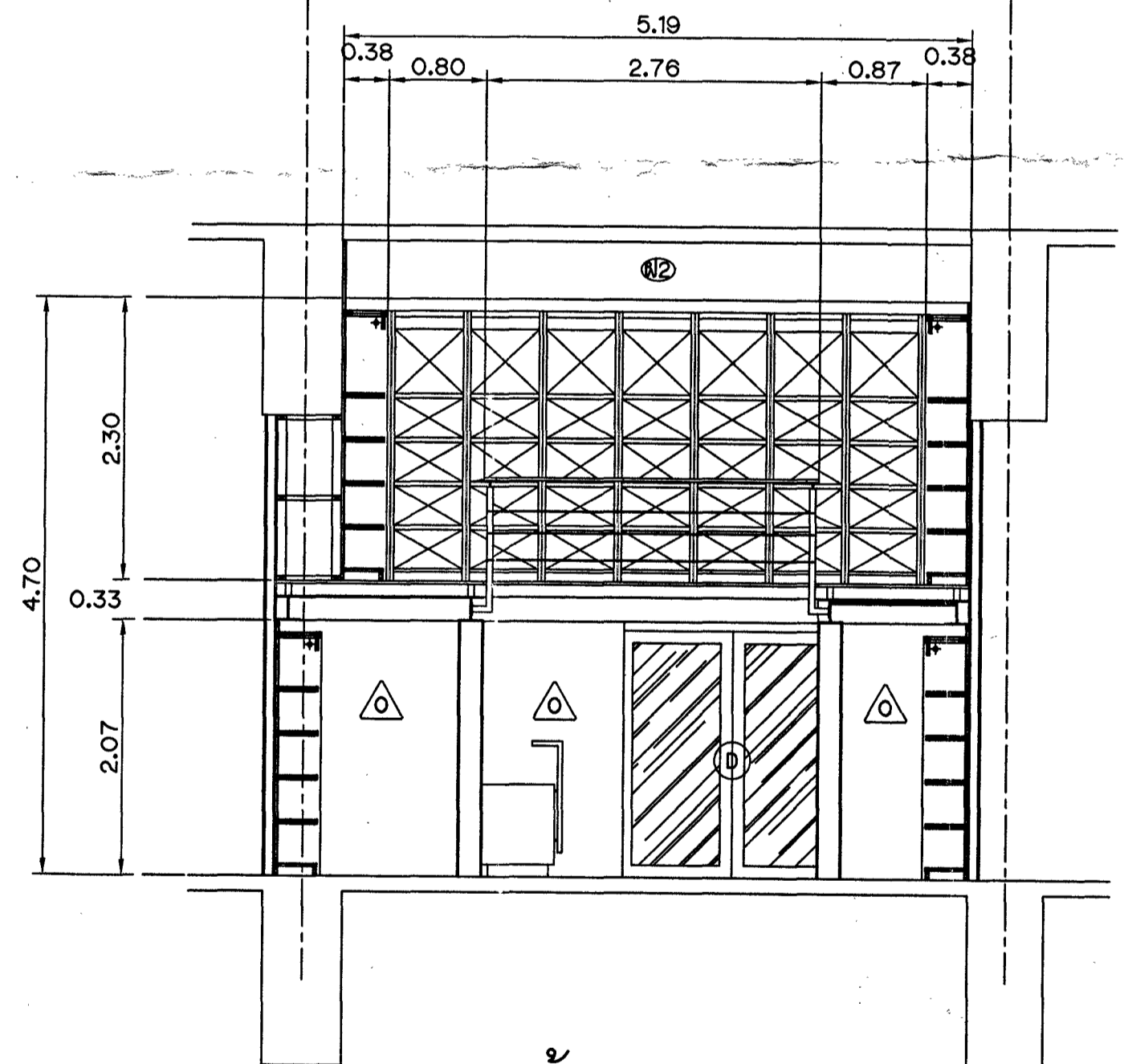

รูปตัด ค - ค
มาตราส่วน 1 : 50

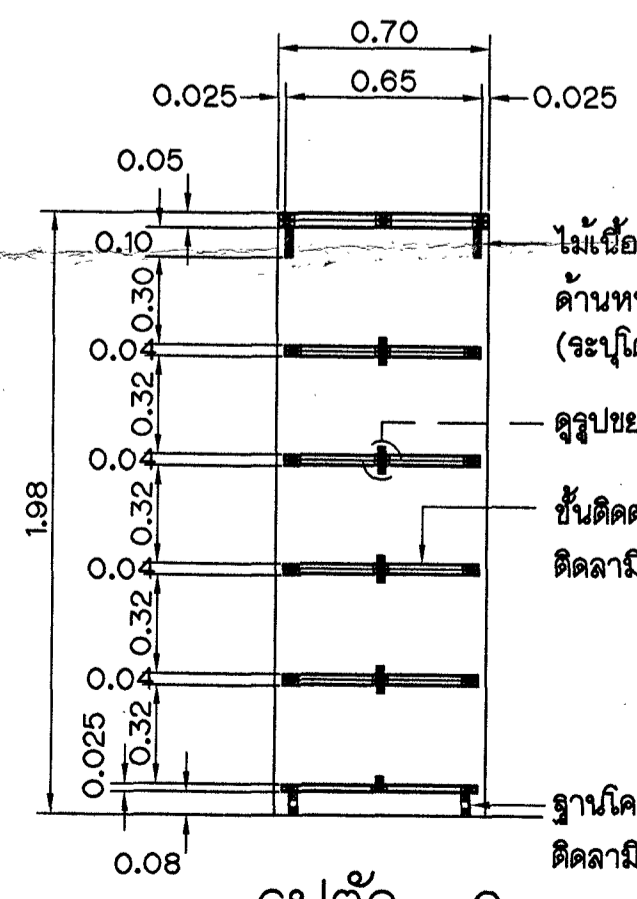

รูปตัด 6
มาตราส่วน 1 : 25

หมายเหตุทั่วไป

- ระดับ (ร.ล.ม.) และมิติต่างๆ กำหนดไว้เป็นเมตร นอกจากแสดงไว้เป็นอย่างอื่น
- หมายเหตุ รายการและรายละเอียดต่างๆ ที่ไม่ได้แสดงไว้ในแบบฉบับนี้ ให้ดูจากแบบประกอบต่างๆ

แบบประกอบ

- แบบแสดงหมายเหตุโครงสร้างทั่วไปและแบบประกอบ _____ หมายเลข ลขป.11-9849
- แบบแสดงรายละเอียดประกอบแบบ _____ หมายเลข ลขป.11-9850
- แบบแสดงสัญลักษณ์ที่ใช้ในแบบ รายการประกอบแบบและแผนที่ได้ลงชื่อบุคคล _____ หมายเลข ลขป.11-9851

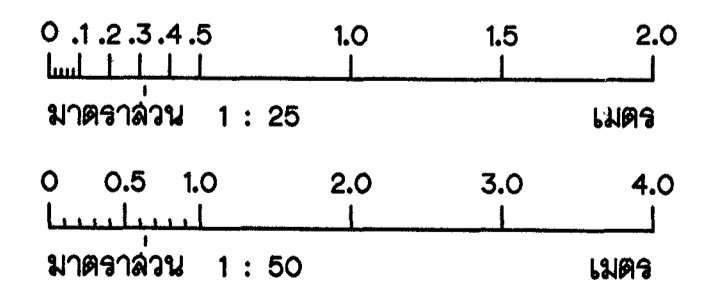

กรมชลประทาน
สำนักงานคณะกรรมการพิเศษประสานงาน
โครงการอันเนื่องมาจากพระราชดำริ
แขวงดุสิต เขตดุสิต กรุงเทพมหานคร
ต่อเติมห้องสมุดโครงการอันเนื่องมาจากพระราชดำริ
แสดงรูปตัด ก-ก, ข-ข, ค-ค และ ง-ง

ออกแบบ	วิภา	เสนอ	วิภา	อ.บ.ชป.11
เขียน	วิภา	ผ่าน	วิภา	พ.ว.ชป.11
ตรวจ	วิภา	เห็นชอบ	วิภา	พ.ล.ชป.11
ตรวจ	วิภา	อนุมัติ	วิภา	อ.บ.ช.
ครั้งที่	ตำแหน่ง	รายการแก้ไข	วันเดือนปี	ตรวจ เสนอ เห็นชอบ อนุมัติ
				สำนักงานประสานงานที่ 11 20 มี.ค. 62 หน้าที่
				ลขป.11-9869

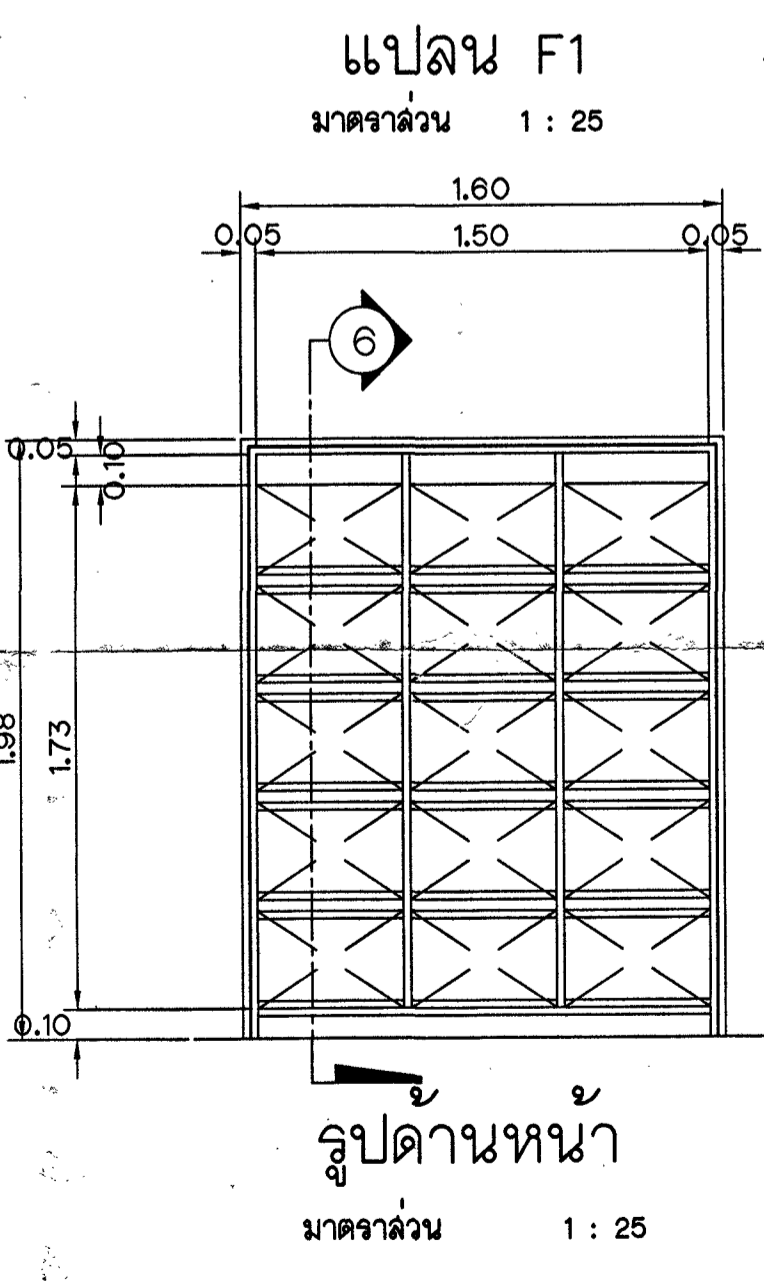
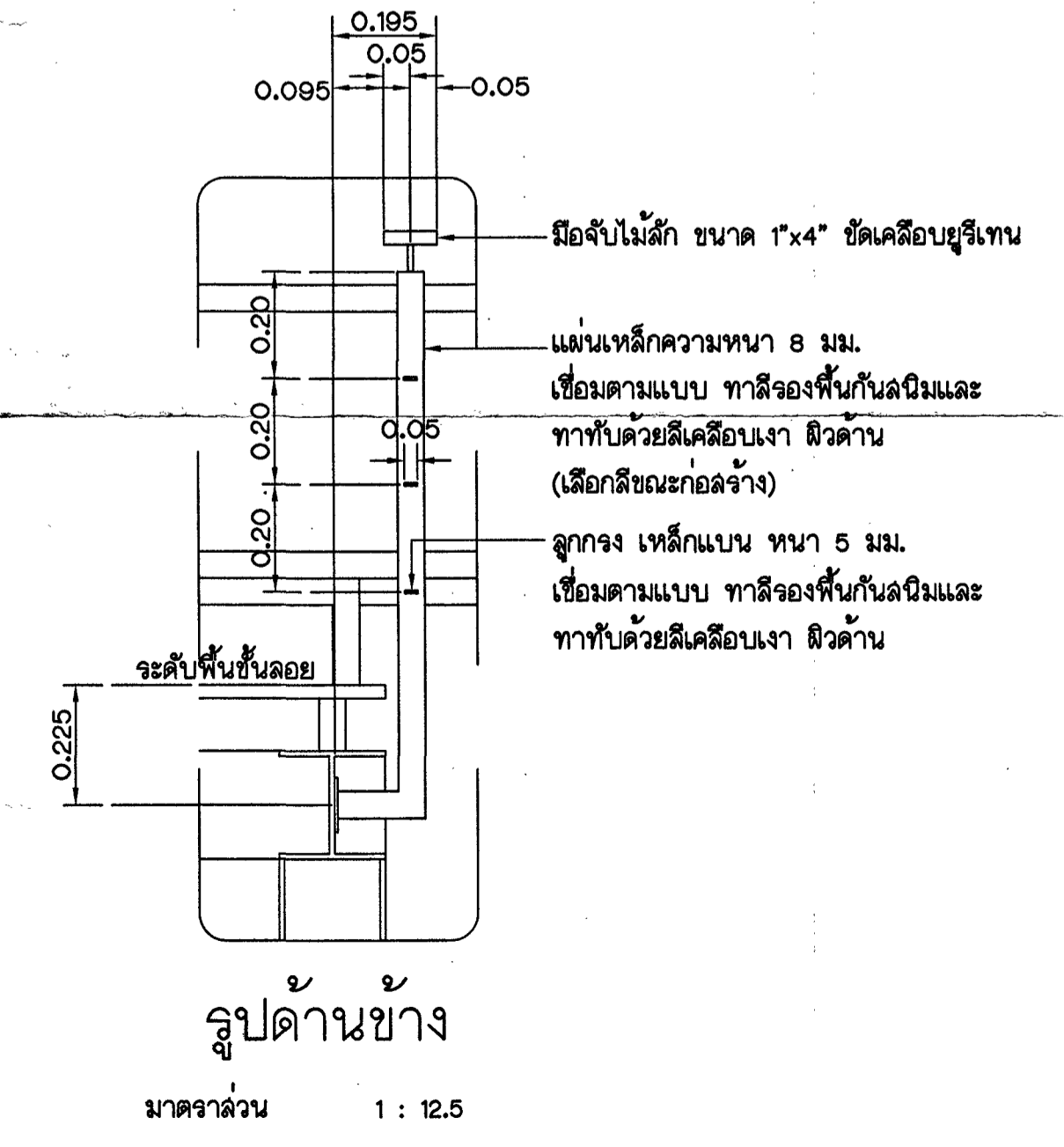
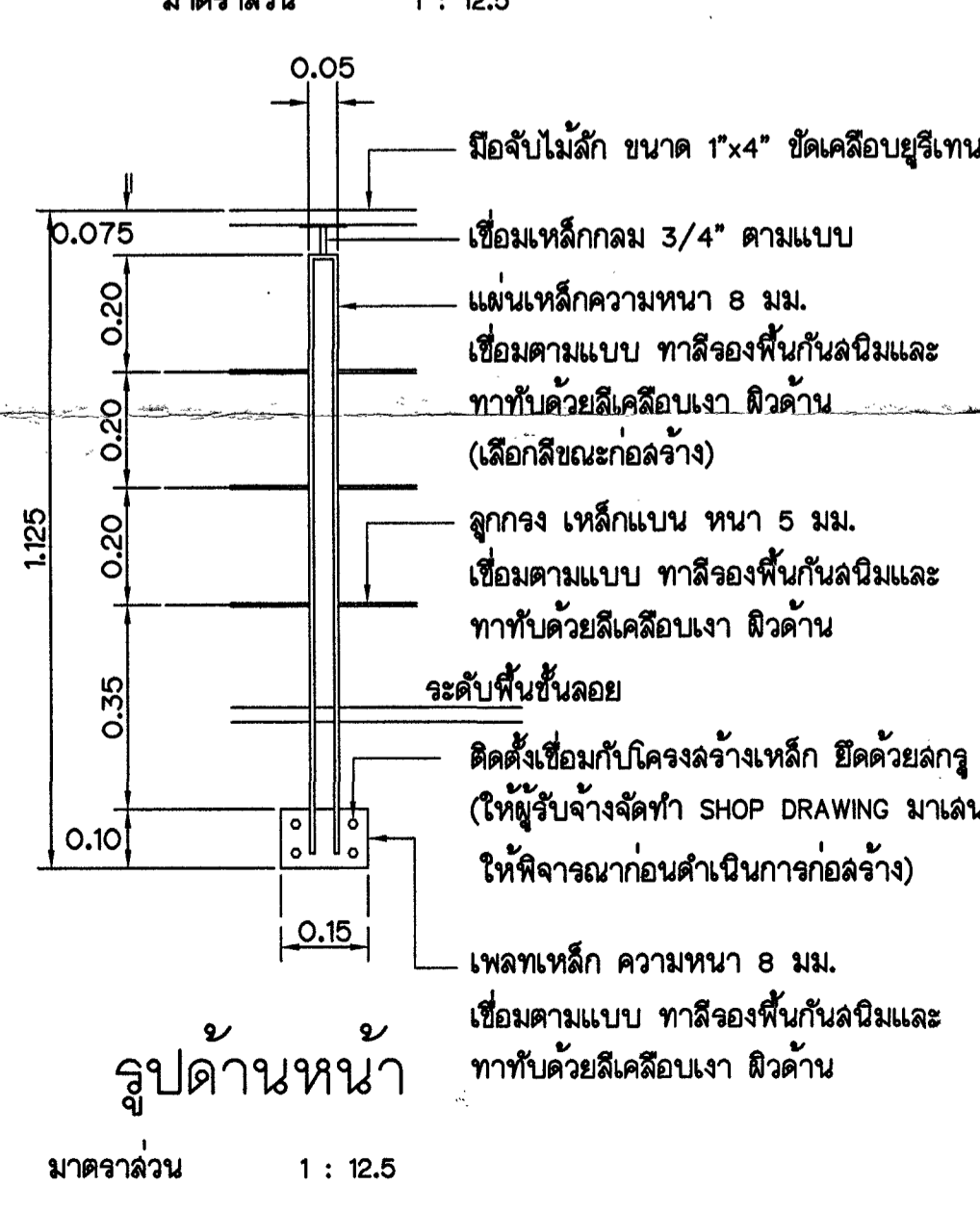
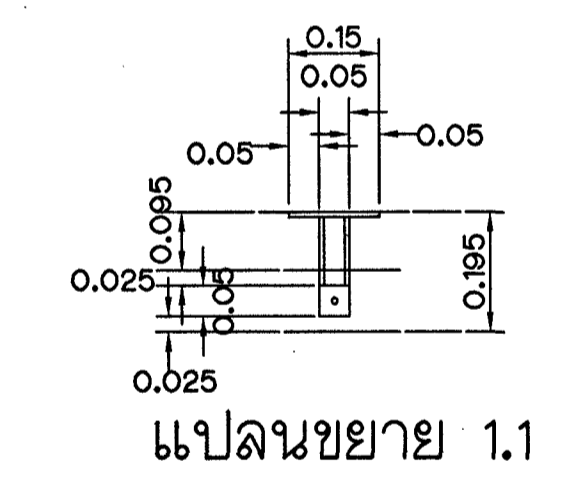
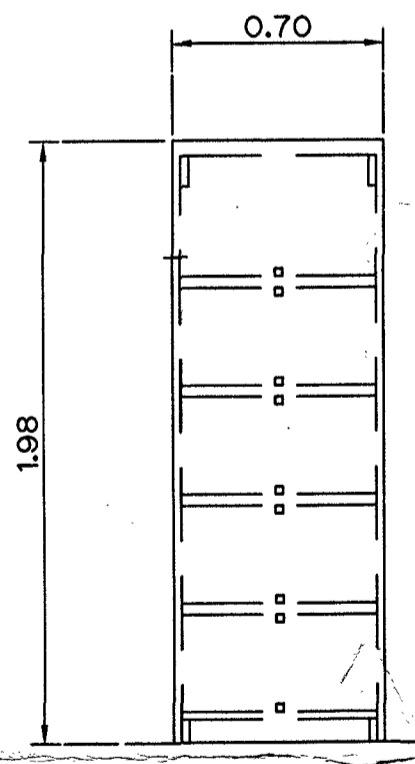
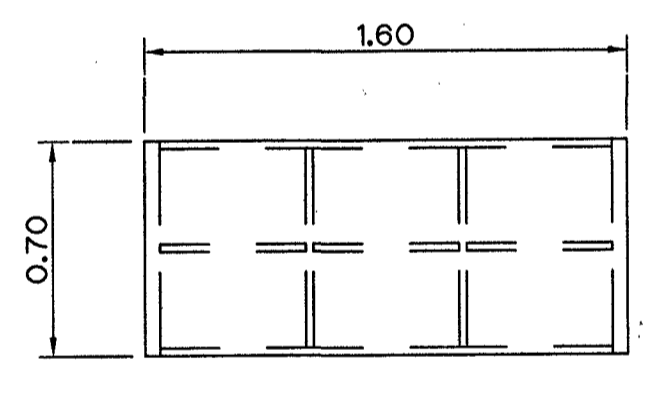
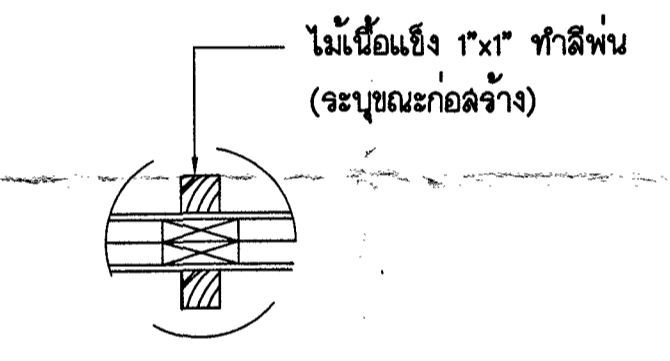
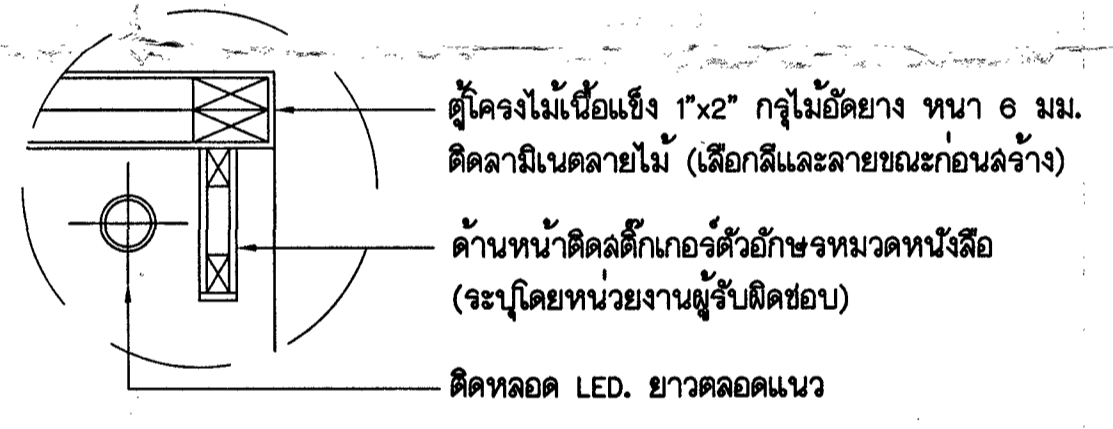
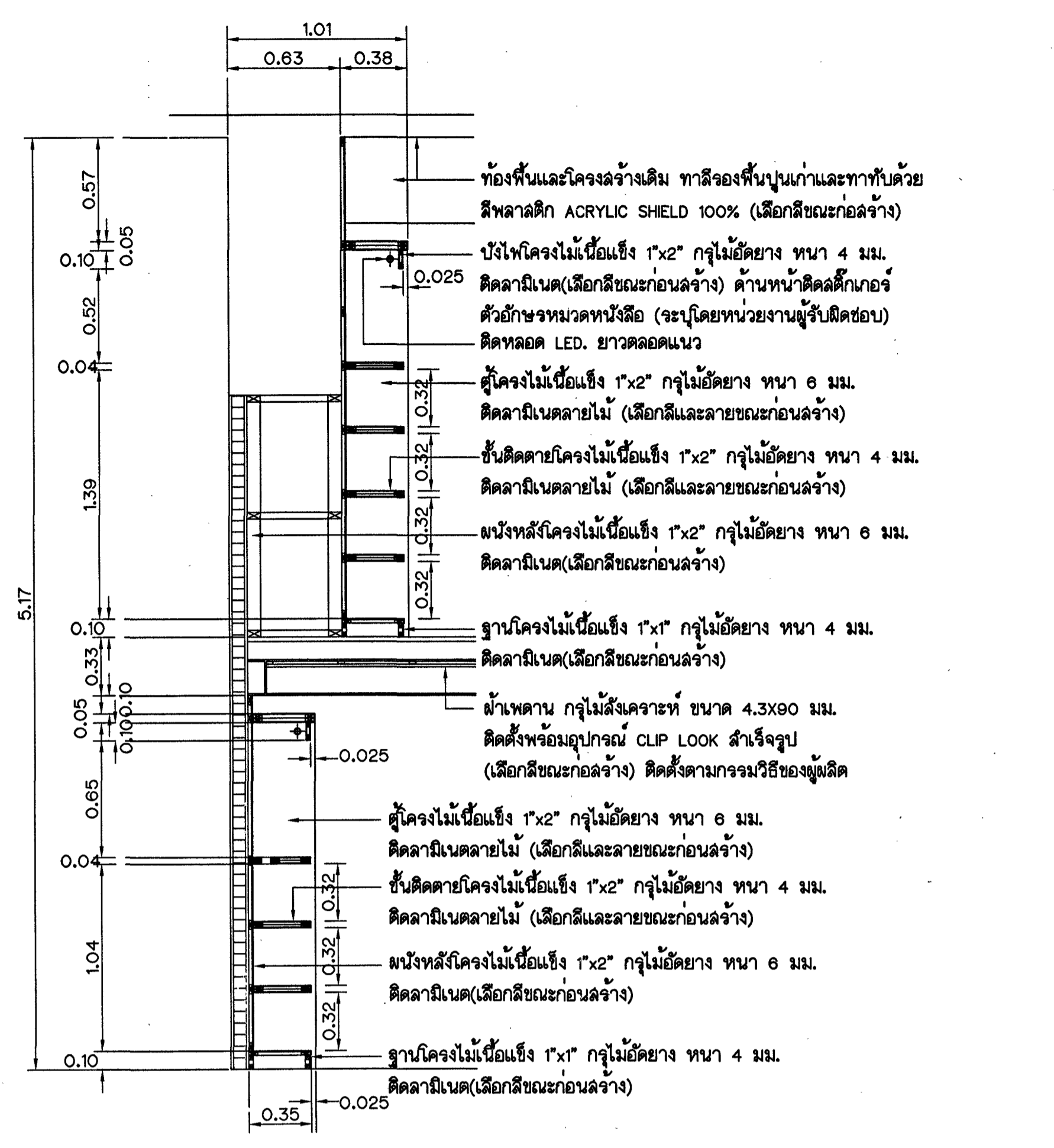
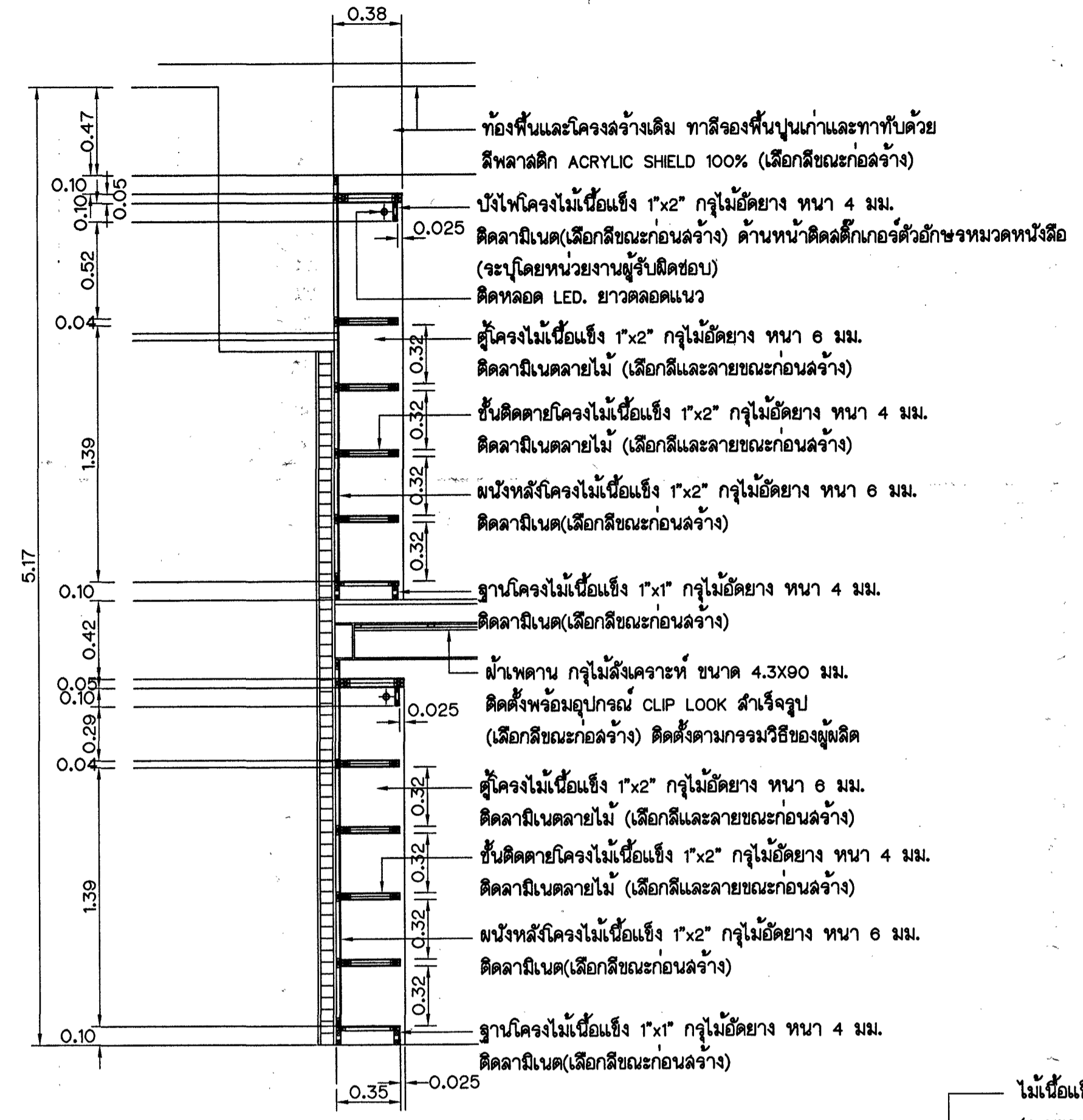
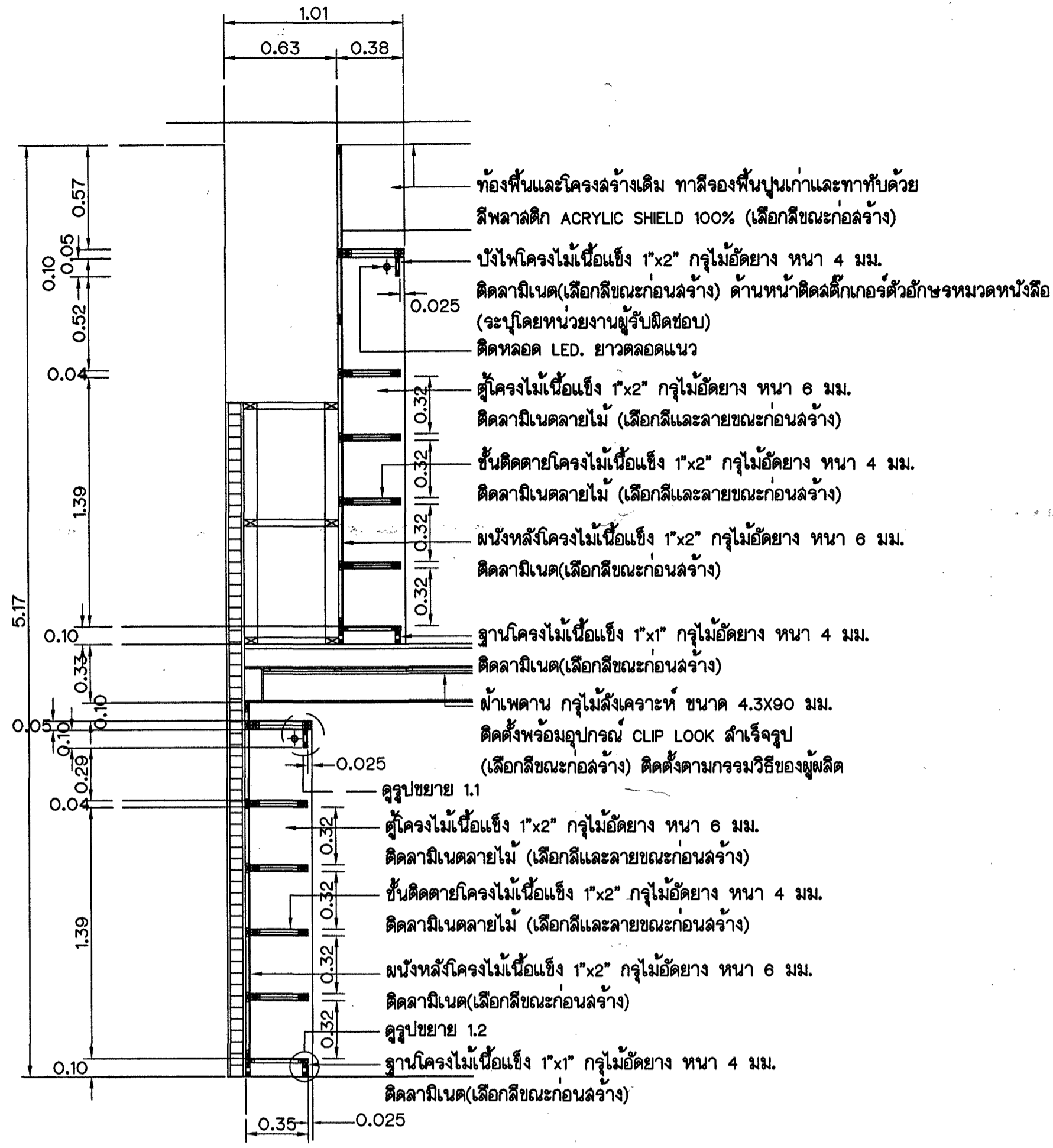

หมายเหตุทั่วไป

- 1. ระดับ (จ.ล.ม.) และมิติต่างๆ กำหนดให้เป็นเมตร นอกจากแสดงไว้เป็นอย่างอื่น
- 2. หมายเหตุ รายการและรายละเอียดต่างๆ ที่ไม่ได้แสดงไว้ในแบบแผ่นนี้ ให้ดูจากแบบประกอบต่างๆ

แบบประกอบ

- 1. แบบแสดงหมายเหตุโครงข้างทั่วไปและแบบประกอบ _____ หมายเลข ลขป.11-8849
- 2. แบบแสดงรายละเอียดประกอบแบบ _____ หมายเลข ลขป.11-8850
- 3. แบบแสดงสัญลักษณ์ที่ใช้ในแบบ รายการประกอบแบบและแผ่นที่โดยสังเขป _____ หมายเลข ลขป.11-8851

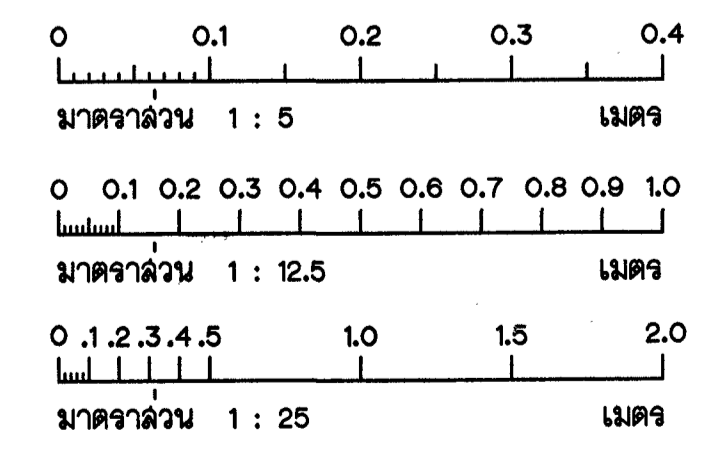

กรมชลประทาน
**สำนักงานคณะกรรมการพิเศษประสานงาน
 โครงการอันเนื่องมาจากพระราชดำริ**
 แขวงดุสิต เขตดุสิต กรุงเทพมหานคร
ต่อเติมห้องสมุดโครงการอันเนื่องมาจากพระราชดำริ
 แสดงรูปตัด รูปขยายและรายละเอียดต่าง ๆ

ออกแบบ	วิภาดา	เสนอ	วิภาดา	อ.ป.11
เขียน	วิภาดา	ผ่าน	วิภาดา	อ.ว.ช.ป.11
ลอก	วิภาดา	เห็นชอบ	วิภาดา	อ.ล.ช.ป.11
ตรวจ	วิภาดา	อนุมัติ	วิภาดา	อ.ช.ช.ป.11
ครั้งที่	ตำแหน่ง	รายการแก้ไข	วัน,เดือน,ปี	ตรวจ เสนอ
				ผ่าน เห็นชอบ
				อนุมัติ
สำนักงบประมาณส่วนที่ 11			20 มิ.ย. 62	ลขป.11-9870
ฝ่ายออกแบบ ส่วนวิศวกรรม				

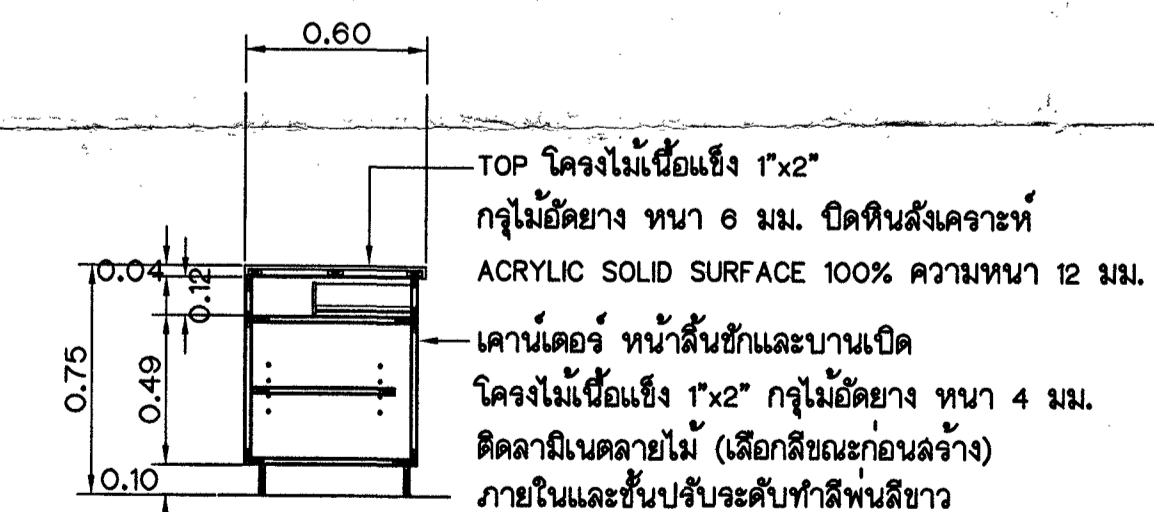
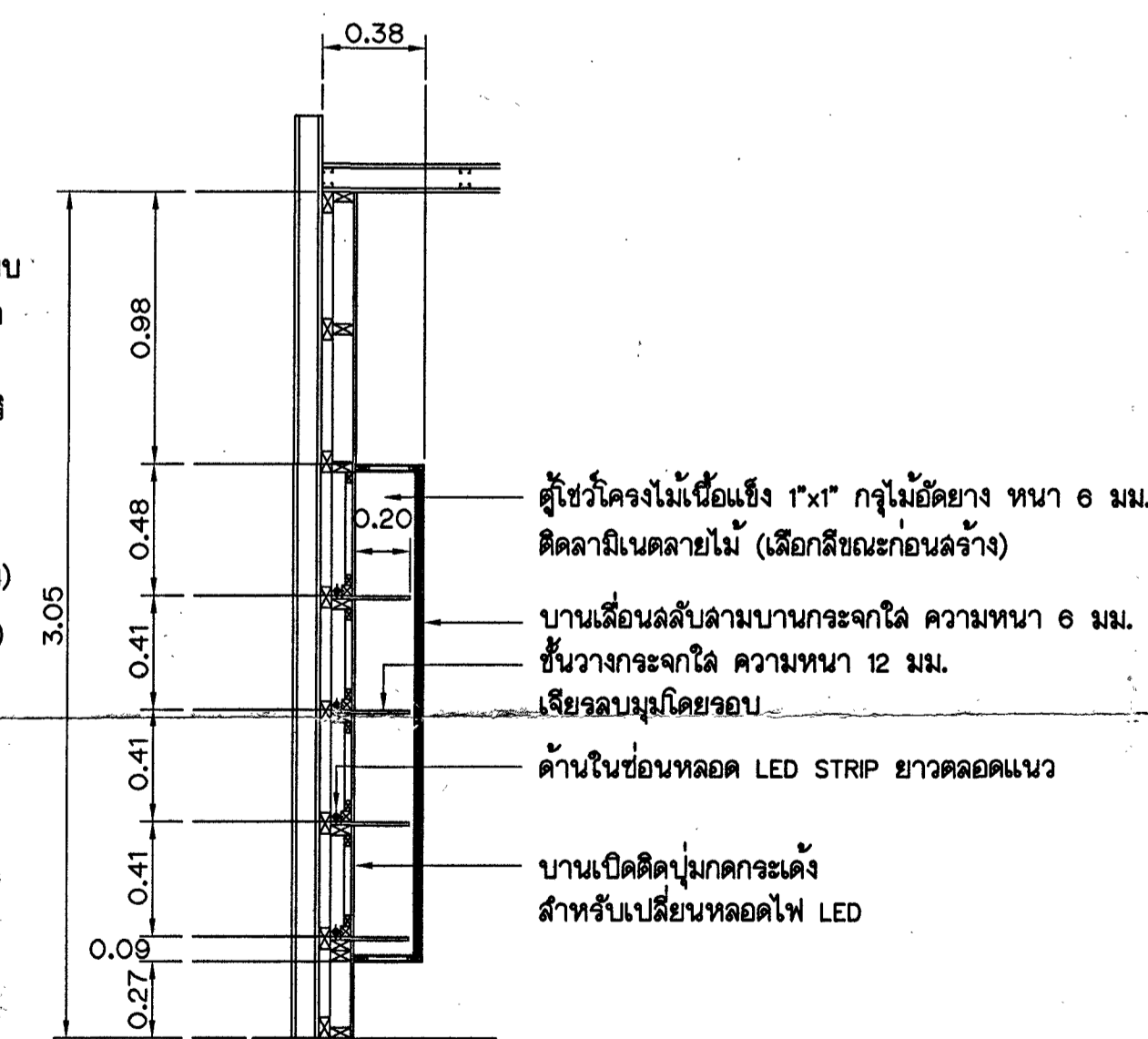
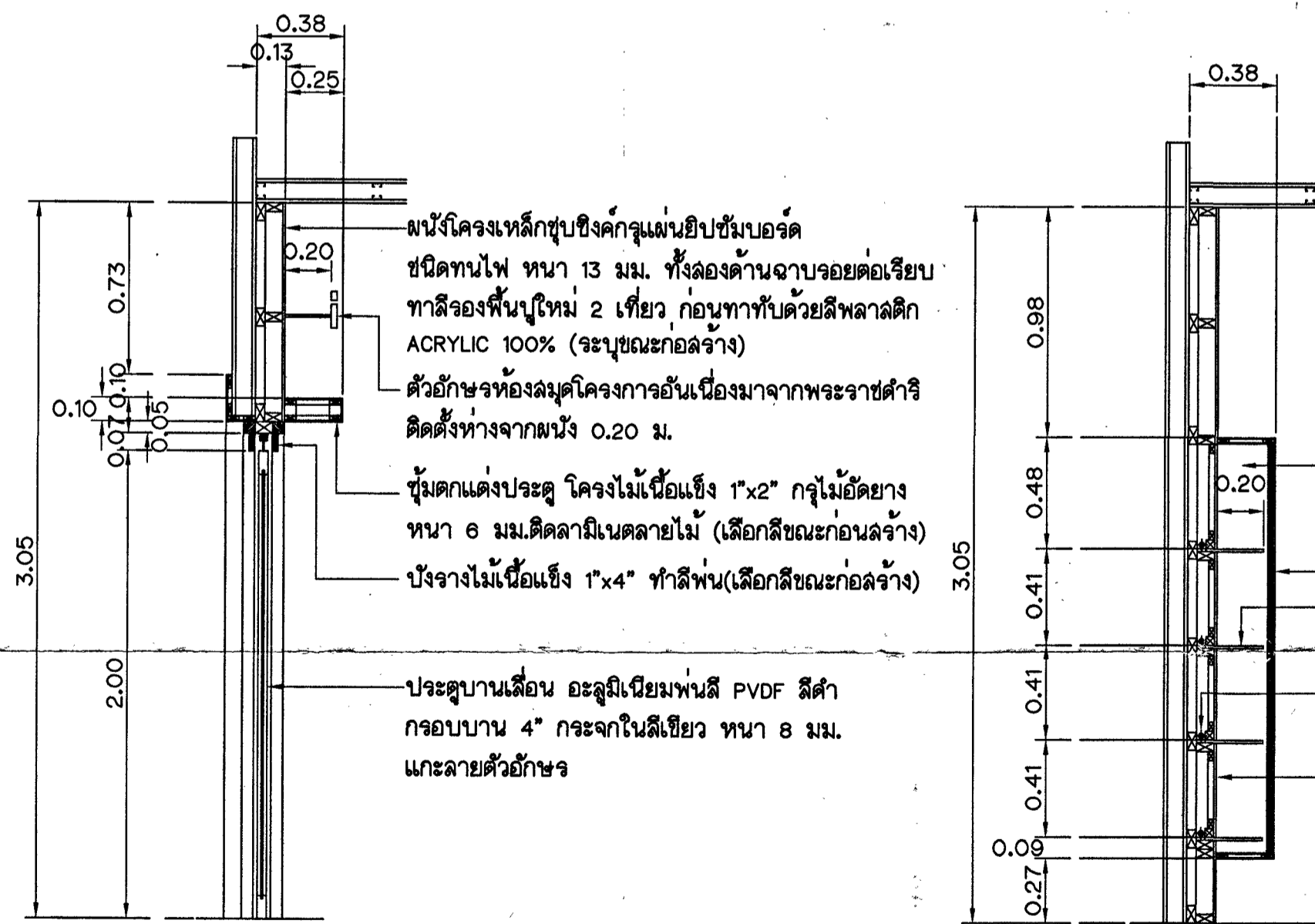
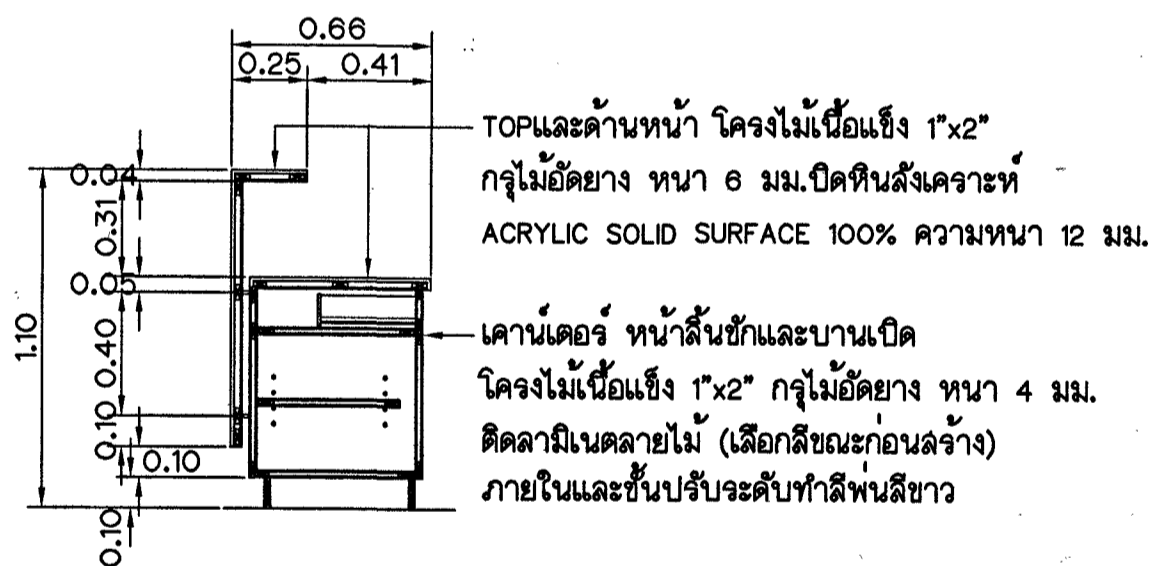
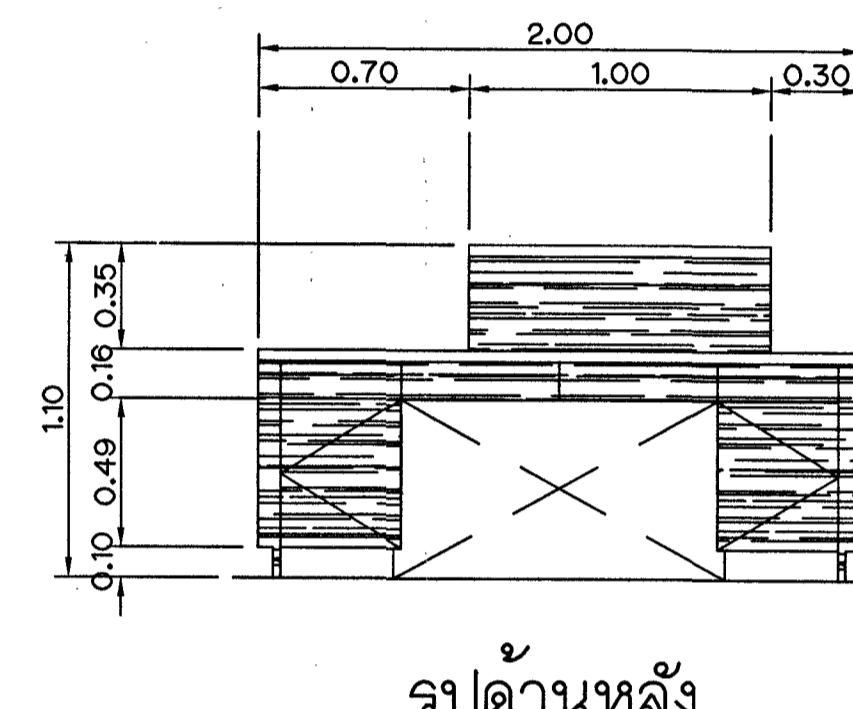
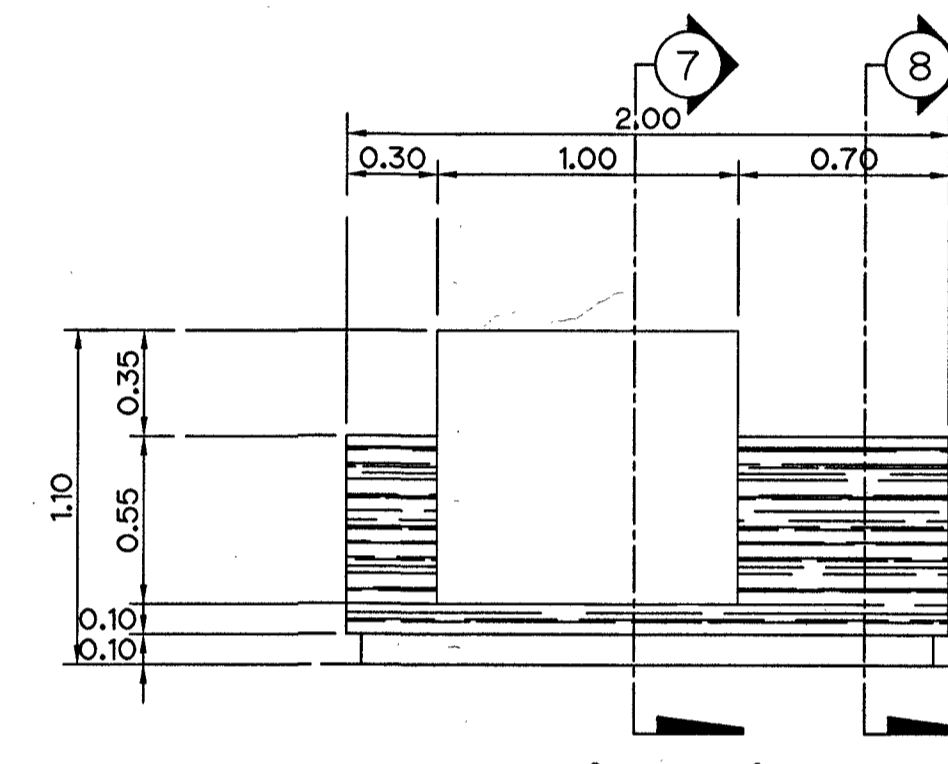
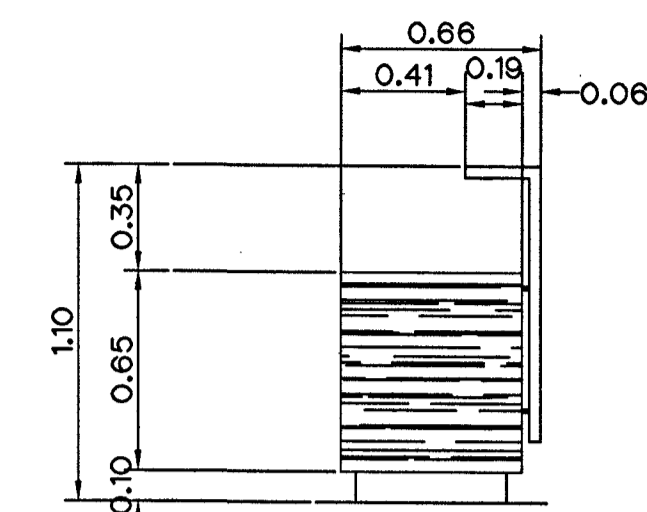
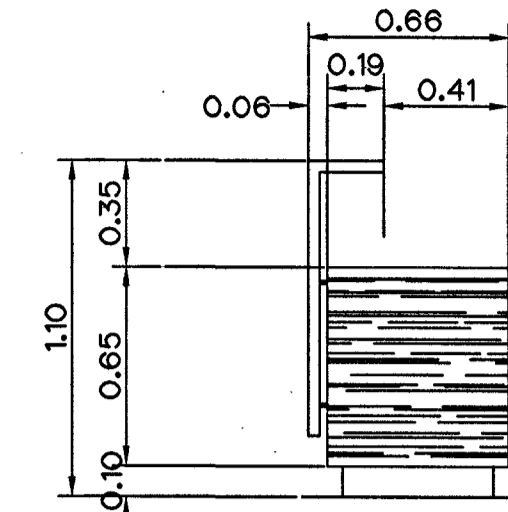
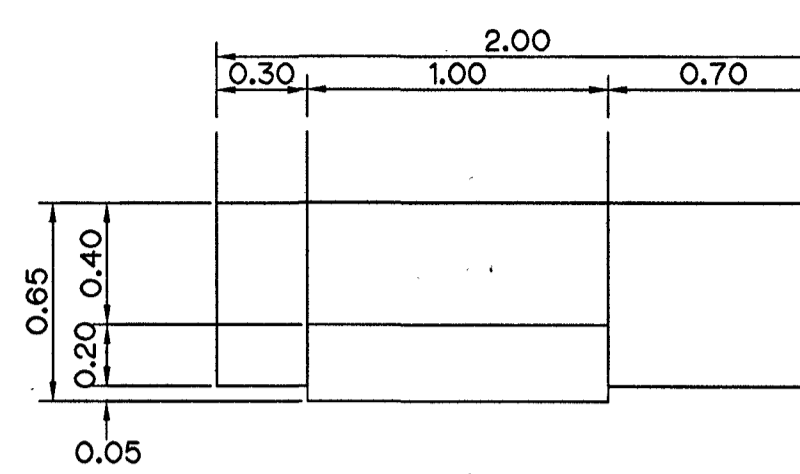
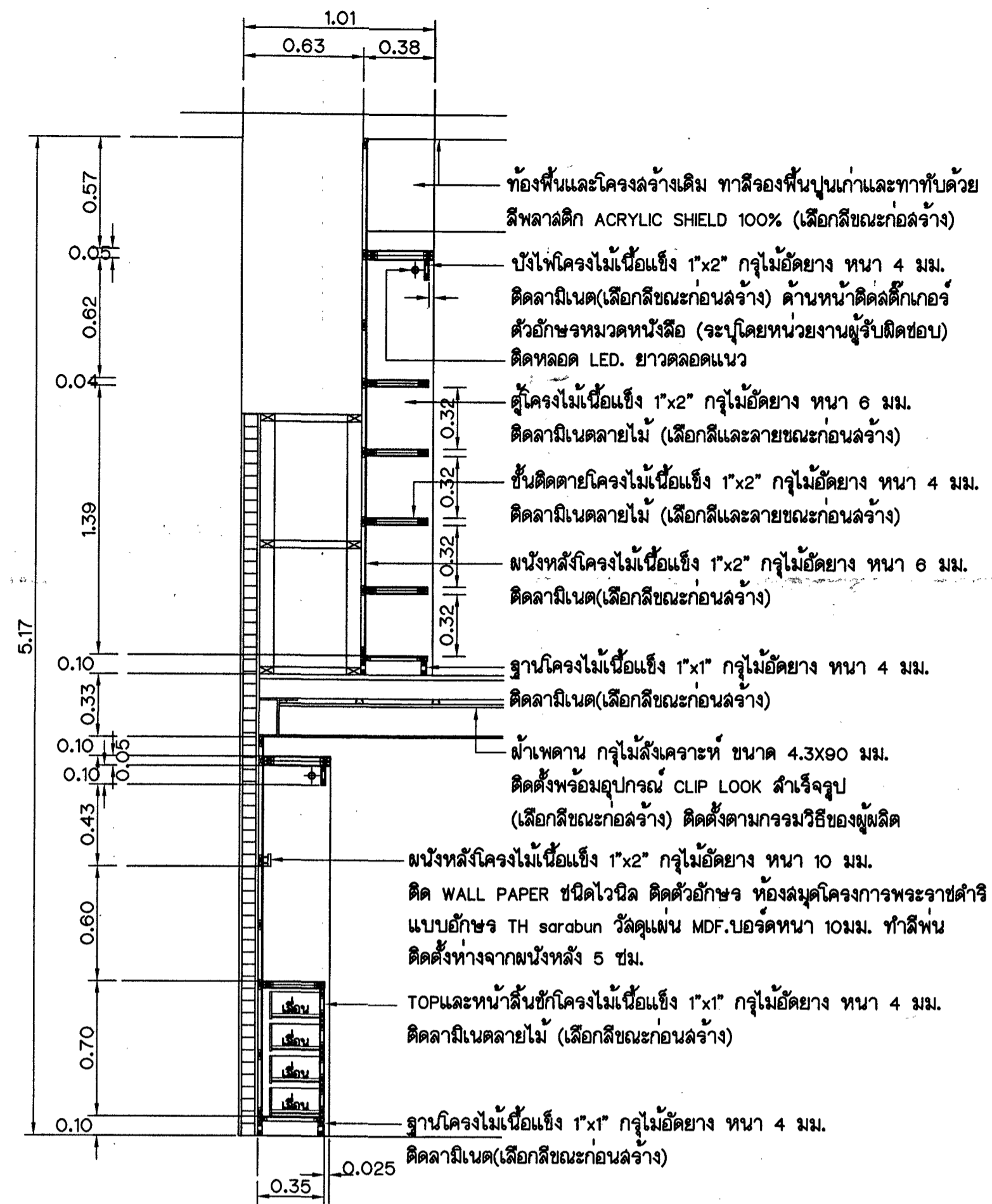
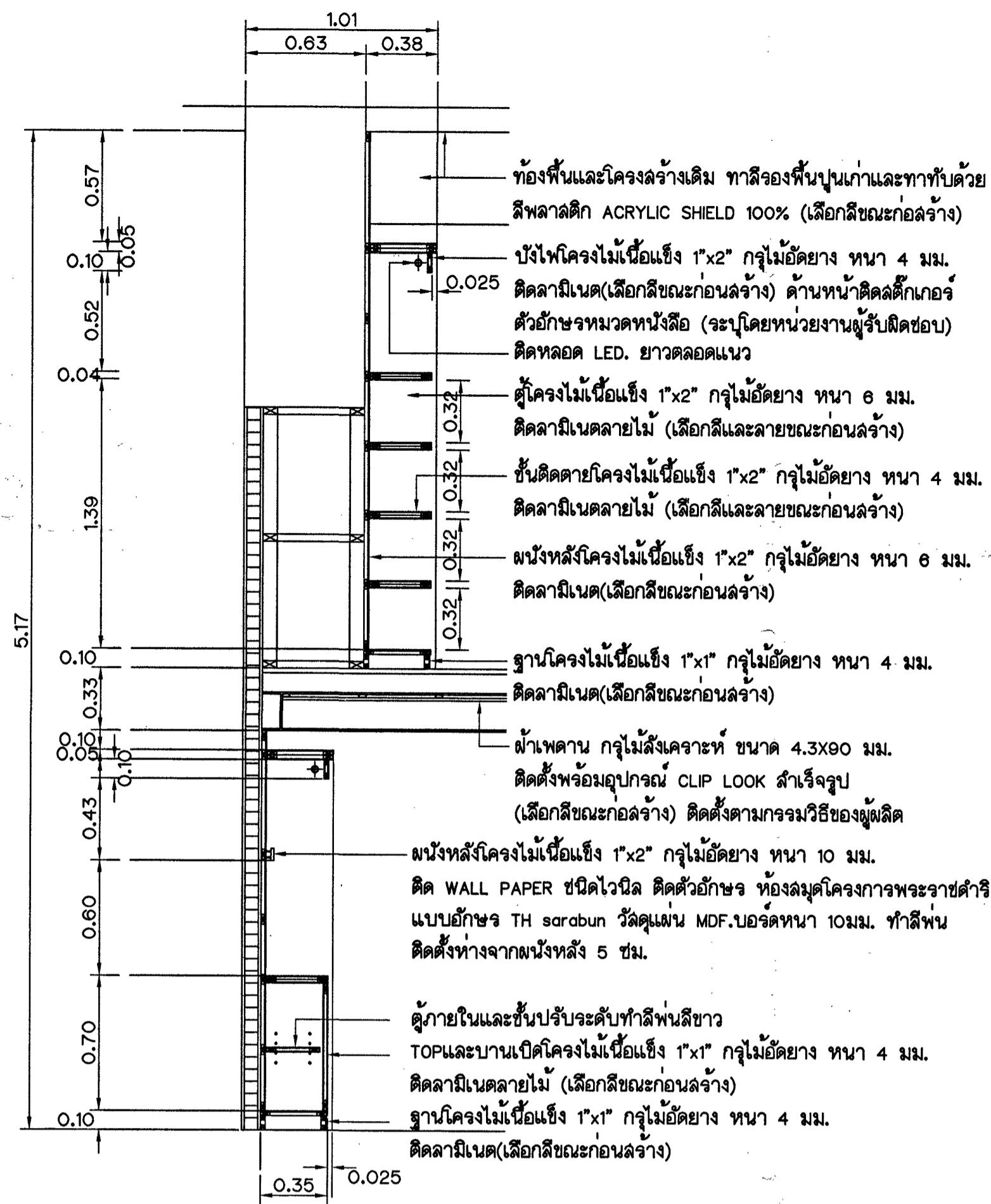

หมายเหตุทั่วไป

- ระดับ (จ.ล.ม.) และมิติต่างๆ กำหนดไว้เป็นเมตร นอกจากแสดงไว้เป็นอย่างอื่น
- หมายเหตุ รายการและรายละเอียดต่างๆ ที่ไม่ได้แสดงไว้ในแบบแผ่นนี้ ให้ดูจากแบบประกอบต่างๆ

แบบประกอบ

- แบบแสดงหมายเหตุโครงสร้างทั่วไปและแบบประกอบ _____ หมายเลข ลข.ป.11-9849
- แบบแสดงรายละเอียดประกอบแบบ _____ หมายเลข ลข.ป.11-9850
- แบบแสดงสัญลักษณ์ที่ใช้ในแบบ รายการประกอบแบบและแผ่นที่โดยสังเขป _____ หมายเลข ลข.ป.11-9851

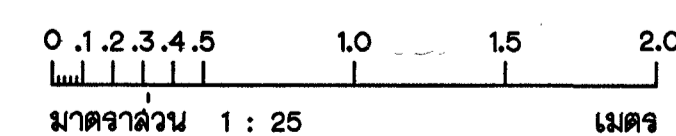

กรมชลประทาน
 สำนักงานคณะกรรมการพิเศษประสานงานโครงการอันเนื่องมาจากพระราชดำริ
 แขวงดุสิต เขตดุสิต กรุงเทพมหานคร
 ต่อเติมห้องสมุดโครงการอันเนื่องมาจากพระราชดำริ
 แลดูรูปตัดและรายละเอียดต่าง ๆ

ออกแบบ	เสนอ	อ.ป.ป.11
เขียน	ผ่าน	พ.ว.ช.ป.11
ตรวจ	เห็นชอบ	ผ.ล.ช.ป.11
ตรวจ	อนุมัติ	อ.ช.ช.
ครั้งที่	ตำแหน่ง	รายการแก้ไข	วันเดือนปี	ตรวจ เสนอ เห็นชอบ อนุมัติ
		วันที่ 20 มี.ค. 62		สำนักงานประสานงานที่ 11
		ฝ่ายออกแบบ ส่วนวิศวกรรม		ลข.ป.11-9871

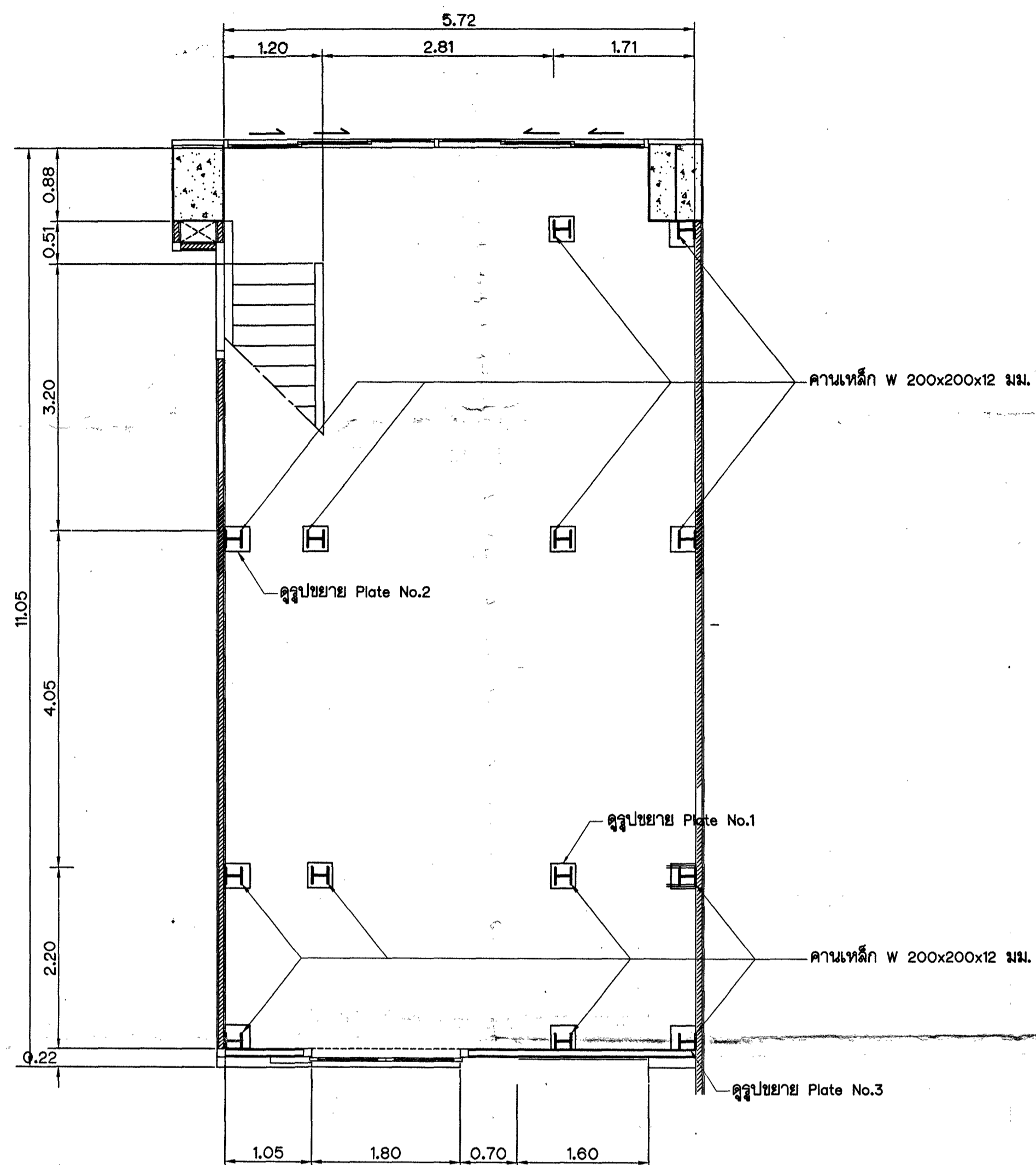

แปลนพื้น
มาตราส่วน 1 : 50

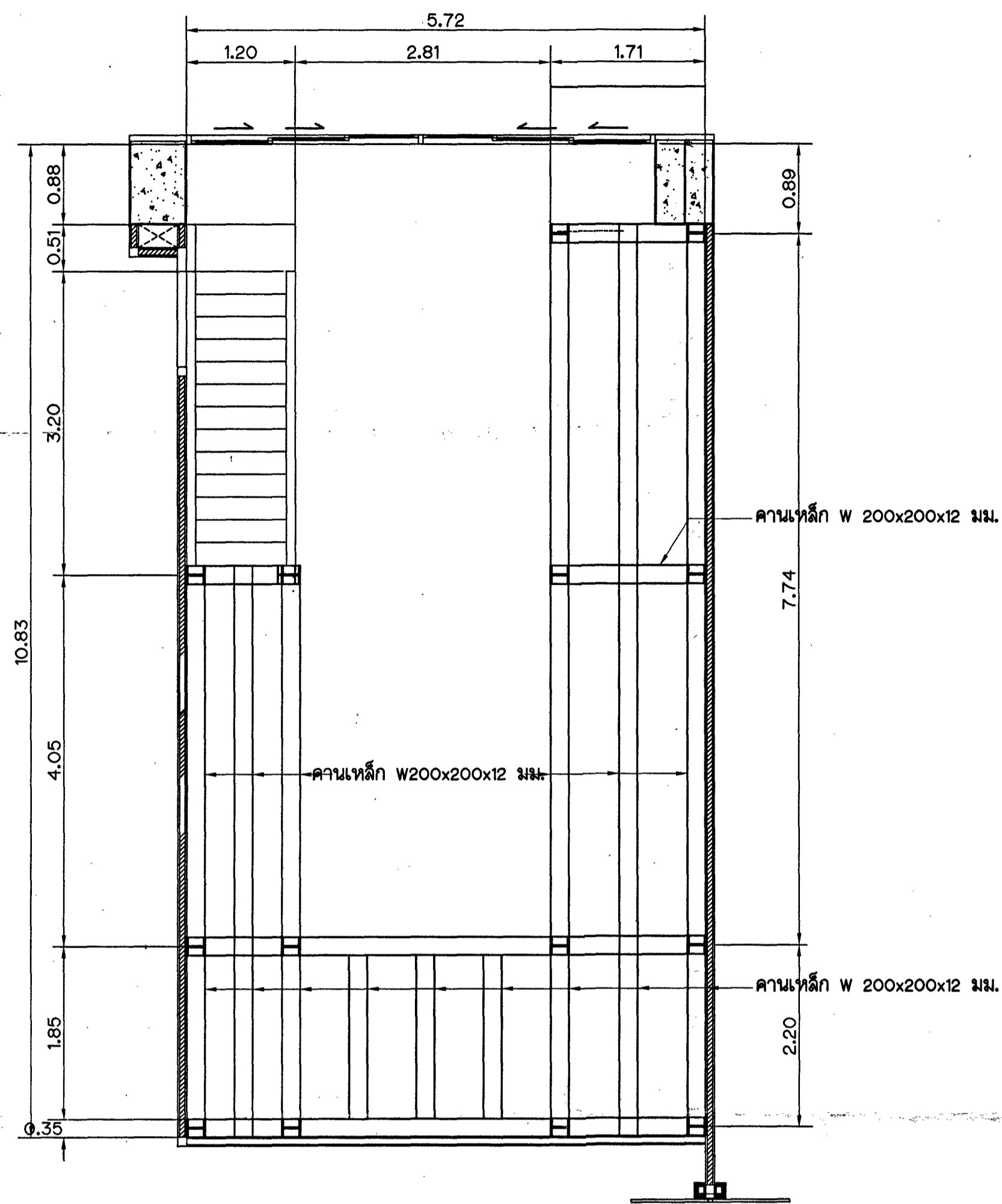

แปลนชั้นลอย
มาตราส่วน 1 : 50

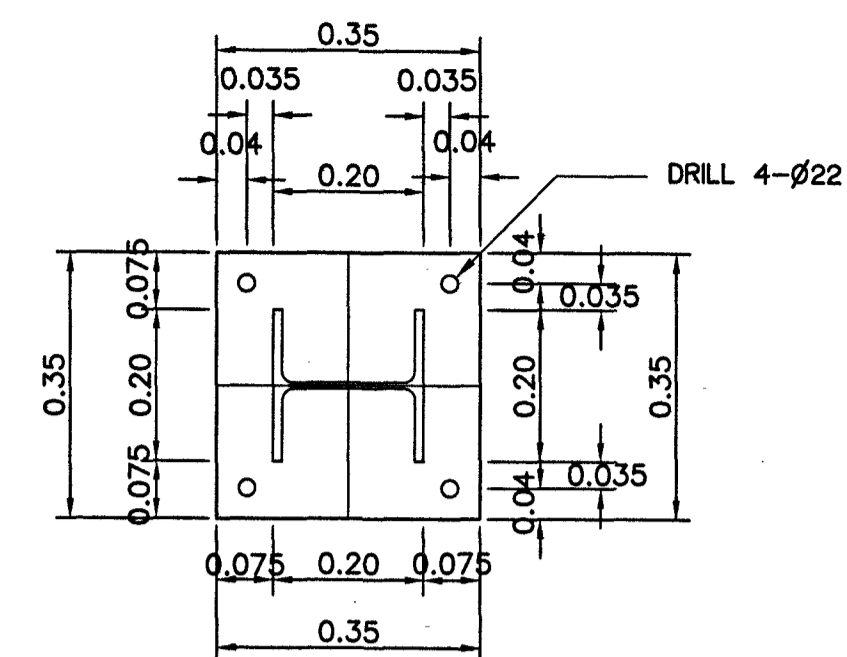

PLATE No.1
มาตราส่วน 1:10

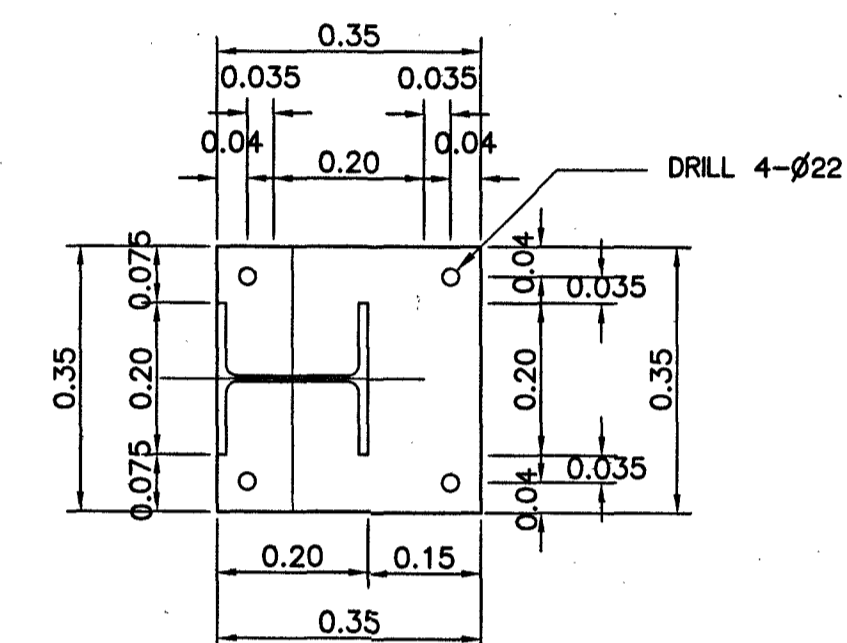
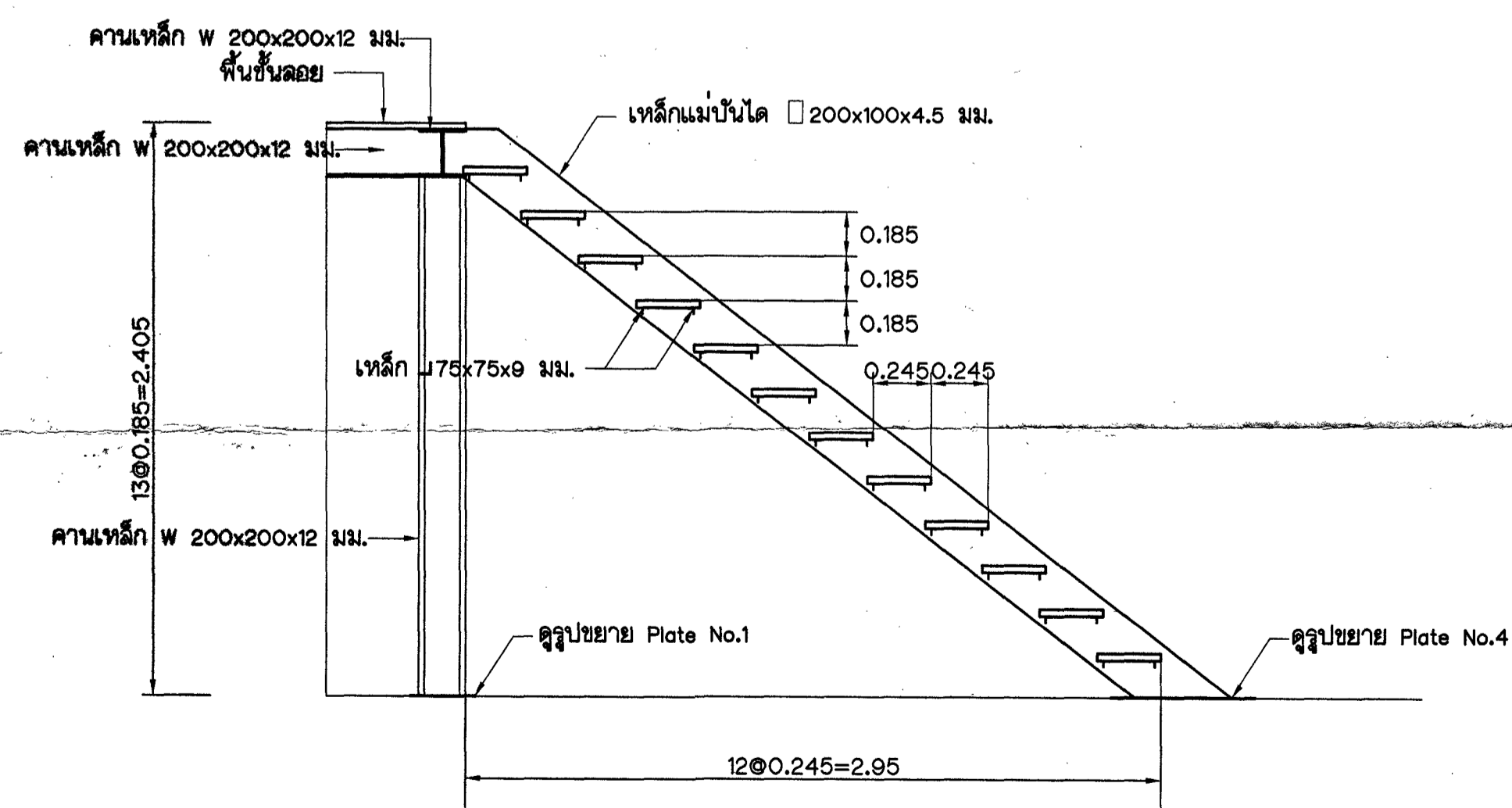

PLATE No.2
มาตราส่วน 1:10



รูปขยายบันไดเหล็ก
มาตราส่วน 1 : 25

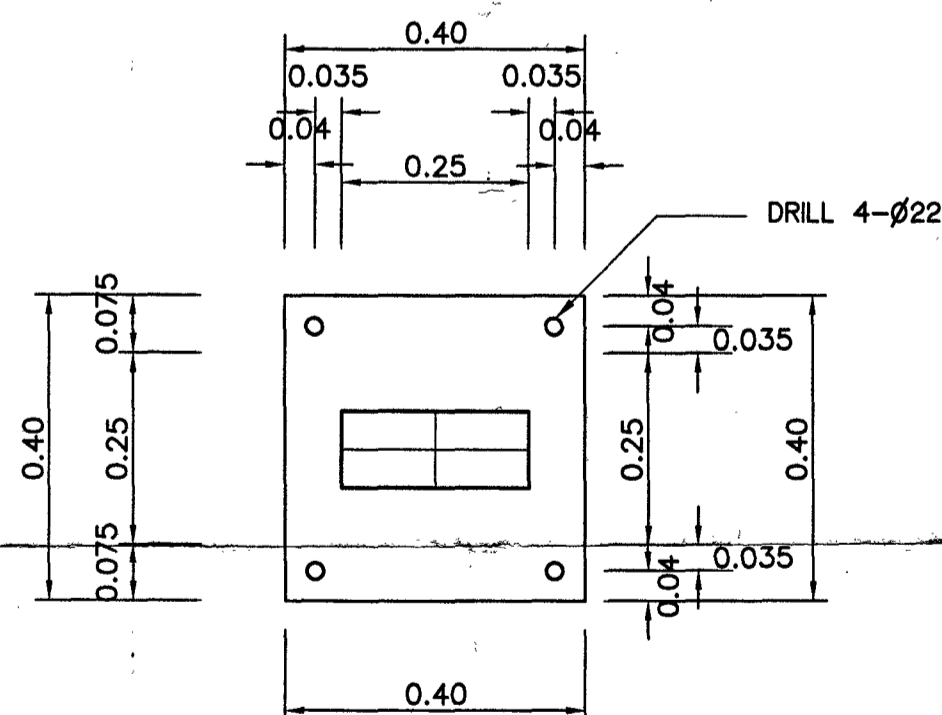

PLATE No.4
มาตราส่วน 1:10

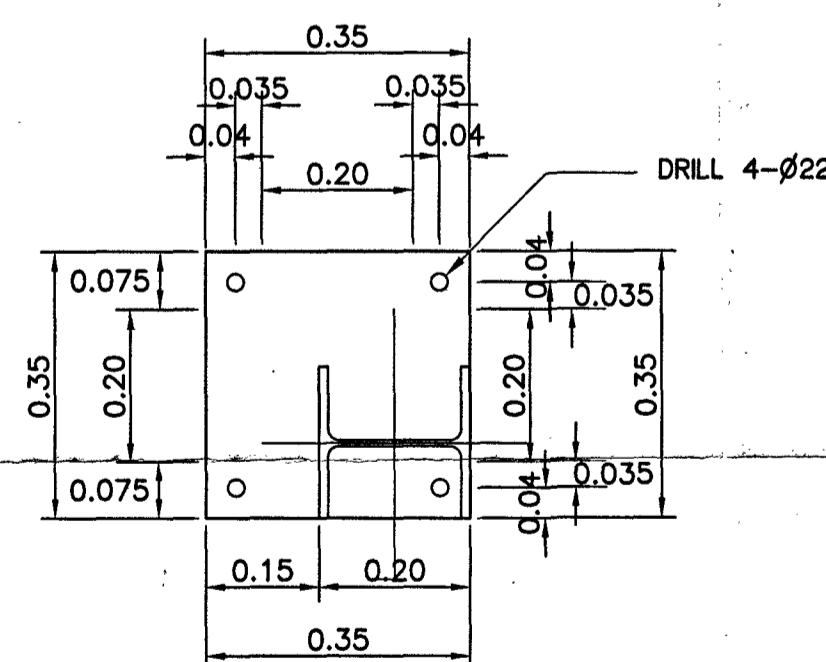
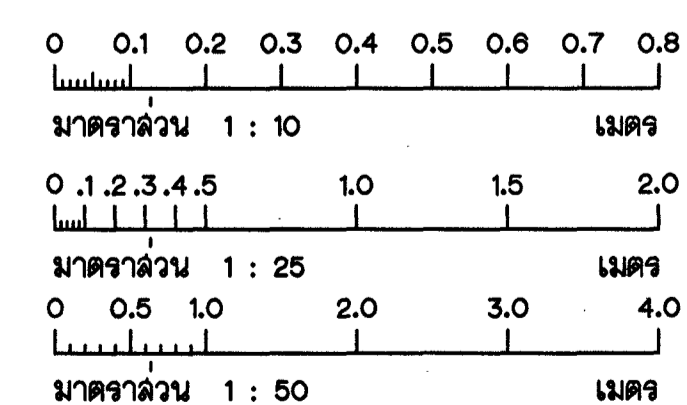

PLATE No.3
มาตราส่วน 1:10



หมายเหตุทั่วไป

- ระดับ (จ.ล.ม.) และมีค่างา กำหนดไว้เป็นเมตร นอกจากแสดงไว้เป็นอย่างอื่น
- หมายเหตุ รายการและรายละเอียดต่างๆ ที่ไม่ได้แสดงไว้ในแบบนั้นให้ดูจากแบบประกอบต่างๆ

แบบประกอบ

- แบบแสดงหมายเหตุโครงสร้างทั่วไปและแบบประกอบ _____ หมายเลข สป.ป.11-9849
- แบบแสดงรายละเอียดประกอบแบบ _____ หมายเลข สป.ป.11-9850
- แบบแสดงสัญลักษณ์ที่ใช้ในแบบ รายการประกอบแบบและแบบที่โดยสังเขป _____ หมายเลข สป.ป.11-9851

กรมชลประทาน
สำนักงานคณะกรรมการพิเศษประสานงาน
โครงการอันเนื่องมาจากพระราชดำริ
แขวงจัดซื้อ เขตดุสิต กรุงเทพมหานคร
ต่อเติมห้องสมุดโครงการอันเนื่องมาจากพระราชดำริ
แสดงแปลนโครงสร้างและรายละเอียดต่างๆ

ออกแบบ	วิมล	เสนอ	วิมล	อ.บ.ช.ป.11					
เขียน	วิมล	ผ่าน	วิมล	อ.บ.ช.ป.11					
ตรวจ	วิมล	เห็นชอบ	วิมล	อ.บ.ช.ป.11					
ตรวจ	วิมล	อนุมัติ	วิมล	อ.บ.ช.ป.11					
ครั้งที่	ตำแหน่ง	รายการแก้ไข	วัน,เดือน,ปี	ตรวจ	ผ่าน	อนุมัติ	สำนักชลประทานที่ 11	20 มี.ค. 62	สป.ป.11-9872

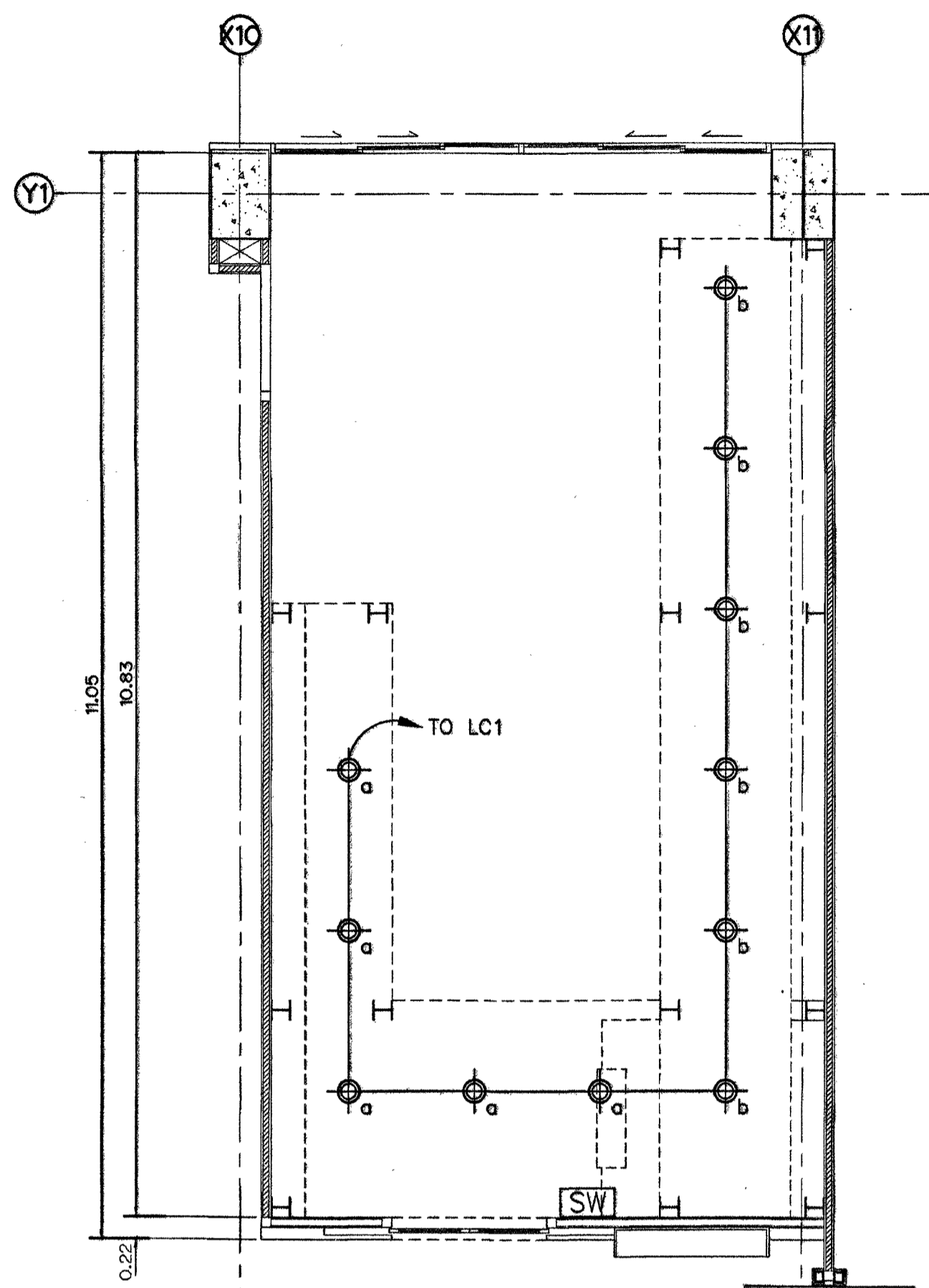

แปลน ตำแหน่งดวงโคม ชั้นลอย
มาตราส่วน 1 : 50

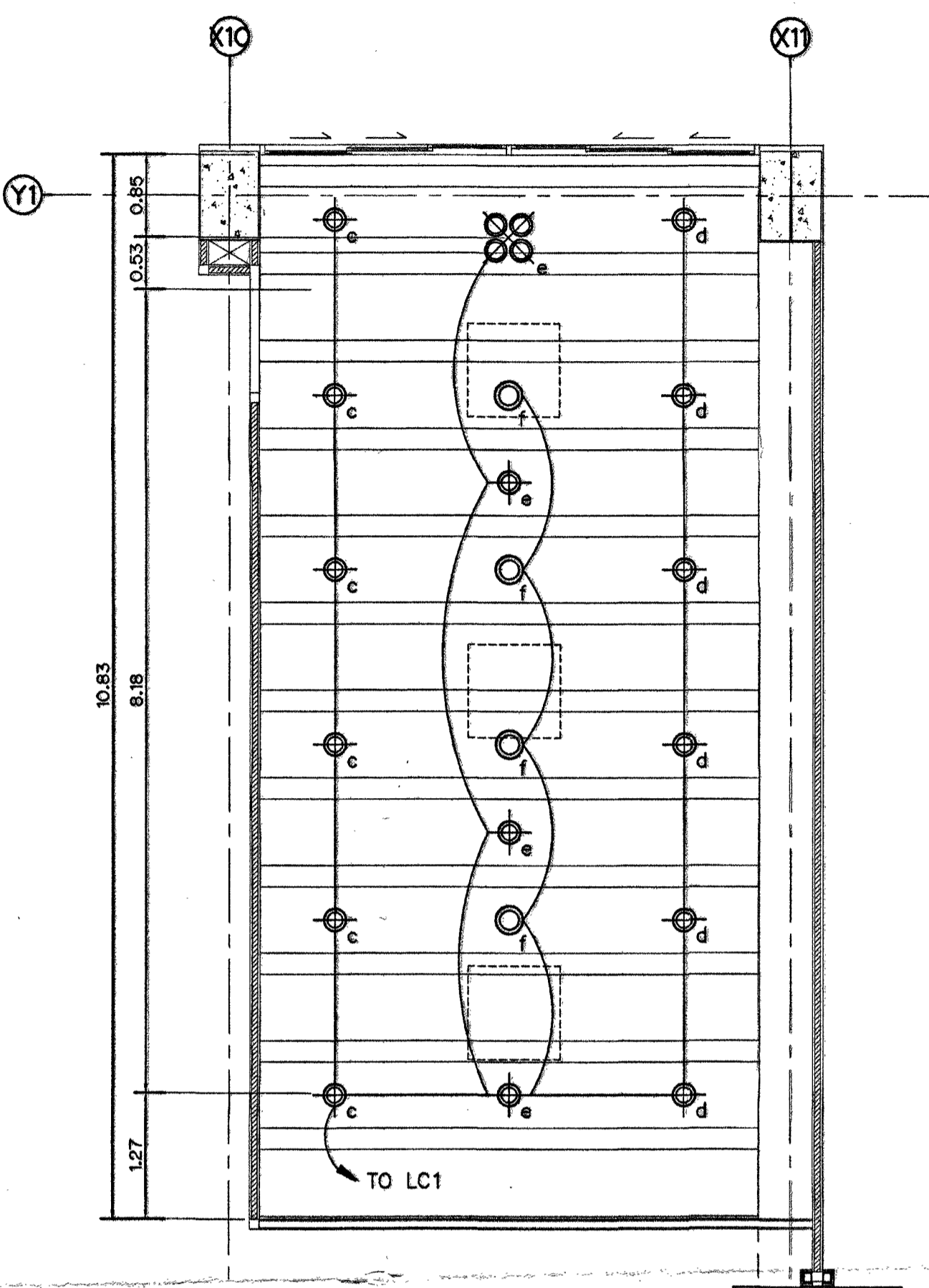

แปลน ตำแหน่งดวงโคม
มาตราส่วน 1 : 50

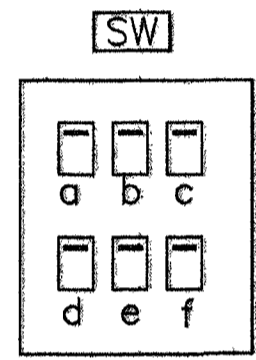

สัญลักษณ์ไฟฟ้า	
สัญลักษณ์	รายละเอียด
☉	โคมไฟ DOWNLIGHT ใช้โคมหลอดคอมแพค LED ขนาดไม่น้อยกว่า 10 วัตต์ 220 โวลต์ (DAY LIGHT)
☼	โคมไฟ DOWNLIGHT ชนิดใช้หลอดหรือใช้หลอดจากเพดาน ใช้โคมหลอด LED ขนาดไม่น้อยกว่า 10 วัตต์ 220 โวลต์
○	โคมไฟ DOWNLIGHT ใช้โคมหลอด LED ขนาดไม่น้อยกว่า 30 วัตต์ 220 โวลต์
⊕	สวิตช์ 1ขั้ว-1ขั้ว ขนาด 16 แอมป์ 250 โวลต์ พร้อมกล่องและฝาครอบพลาสติก
ⓐ	สวิตช์ตัดอนอัตโนมัติ สำหรับเปิด-ปิดเครื่องปรับอากาศ ขนาด 32 แอมป์ 250,400 โวลต์ 2P,3P พร้อมกล่องครอบพลาสติก
ⓑ	ตู้รับตู้เบ็ดเตล็ด 3 สาย 16 แอมป์ 250 โวลต์ พร้อมกล่องและฝาครอบพลาสติก
ⓓ	แผงจ่ายไฟฟ้าย่อย (LC1)
ⓔ	ไฟชาร์จแบตเตอรี่ BATTERY CHARGER ขนาด 7.5 AH ใช้โคมหลอด LED ขนาด 2x9 วัตต์ 12 โวลต์
ⓖ	JUNCTION BOX

ข้อกำหนดทั่วไป

1. Circuit breaker ที่หมดต้องเป็นผลิตภัณฑ์ที่ขึ้นชื่อ สติตตามมาตรฐาน IEC
2. ตู้สวิตช์แรงต่ำ ติดตั้งภายในอาคารหรือสถานที่ที่จัดไว้มีที่วางเฉพาะ และเป็นไปตามมาตรฐานการติดตั้งทางไฟฟ้าสำหรับประเทศไทย
3. ตำแหน่งการติดตั้ง อาจมีการแก้ไขตามความเหมาะสม ทั้งนี้ให้อยู่ในดุลยพินิจของวิศวกร, ผู้ควบคุมโครงการก่อสร้าง
4. รายละเอียดของอุปกรณ์ระบบไฟฟ้าต่างๆ และการติดตั้งระบบไฟฟ้า ให้อ้างอิงรายละเอียดระบบไฟฟ้า (TECHNICAL SPECIFICATIONS)
5. ผู้ปฏิบัติงานต้องเสนอแบบ SHOP DRAWING และรายละเอียดวัสดุ อุปกรณ์ที่เกี่ยวข้องให้คณะกรรมการตรวจสอบการจ้างอนุมัติก่อนที่จะดำเนินการติดตั้ง

หมายเหตุ

1. มิติที่กำหนดไว้เป็นเมตร นอกจกแสดงไว้เป็นอย่างอื่น
2. กรณีมีการเปลี่ยนแปลงต้องได้รับความเห็นชอบจากวิศวกรเจ้าของ
3. การติดตั้งและเดินสายไฟฟ้าให้เป็นไปตามที่กำหนดในแบบ เว้นแต่กรณีที่ไม่ได้กำหนดไว้ให้แบบให้เป็นไปตามมาตรฐานการติดตั้งทางไฟฟ้าสำหรับประเทศไทย

กรมชลประทาน
สำนักงานคณะกรรมการพิเศษประสานงาน
โครงการอันเนื่องมาจากพระราชดำริ
แขวงบางเขิน เขตบางพลัด กรุงเทพฯ
ต่อเติมห้องสมุดโครงการพระราชดำริ

แปลน ตำแหน่งดวงโคม

ออกแบบ	ทศพร ช่างเขียน	เสนอ	อ. อ. อ. อ.	วศ.ศ.
เขียน	ศิริกานต์ เนิยชานนท์	ผ่าน		วศ.ศ.
เช็ก	ศิริกานต์ เนิยชานนท์	เห็นชอบ		วศ.ศ.
ตรวจ	อ. อ. อ. อ.	อนุมัติ		วศ.ศ.
วันที่	ตำแหน่ง	รายการแก้ไข	วันที่	ตรวจ เสนอ
				ผ่าน เห็นชอบ
				อนุมัติ
สำนักงานโครงการ ฝ่ายวิชาการและออกแบบ ส่วนเครื่องจักรกลไฟฟ้า			27 พ.ย. 62	แบบเลขที่ EE03494

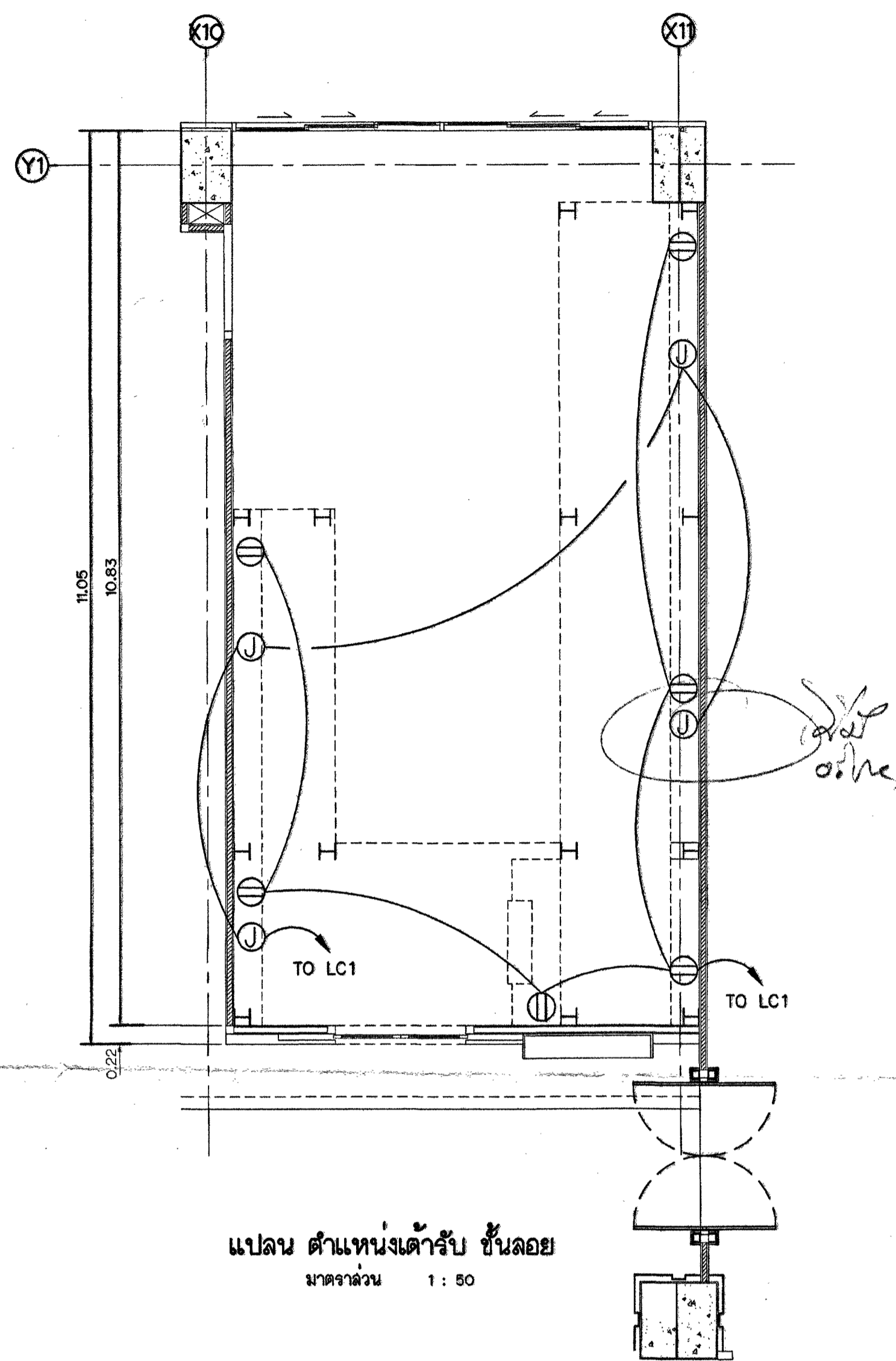

แปลน ตำแหน่งเต้ารับ ชั้นลอย
มาตราส่วน 1:50

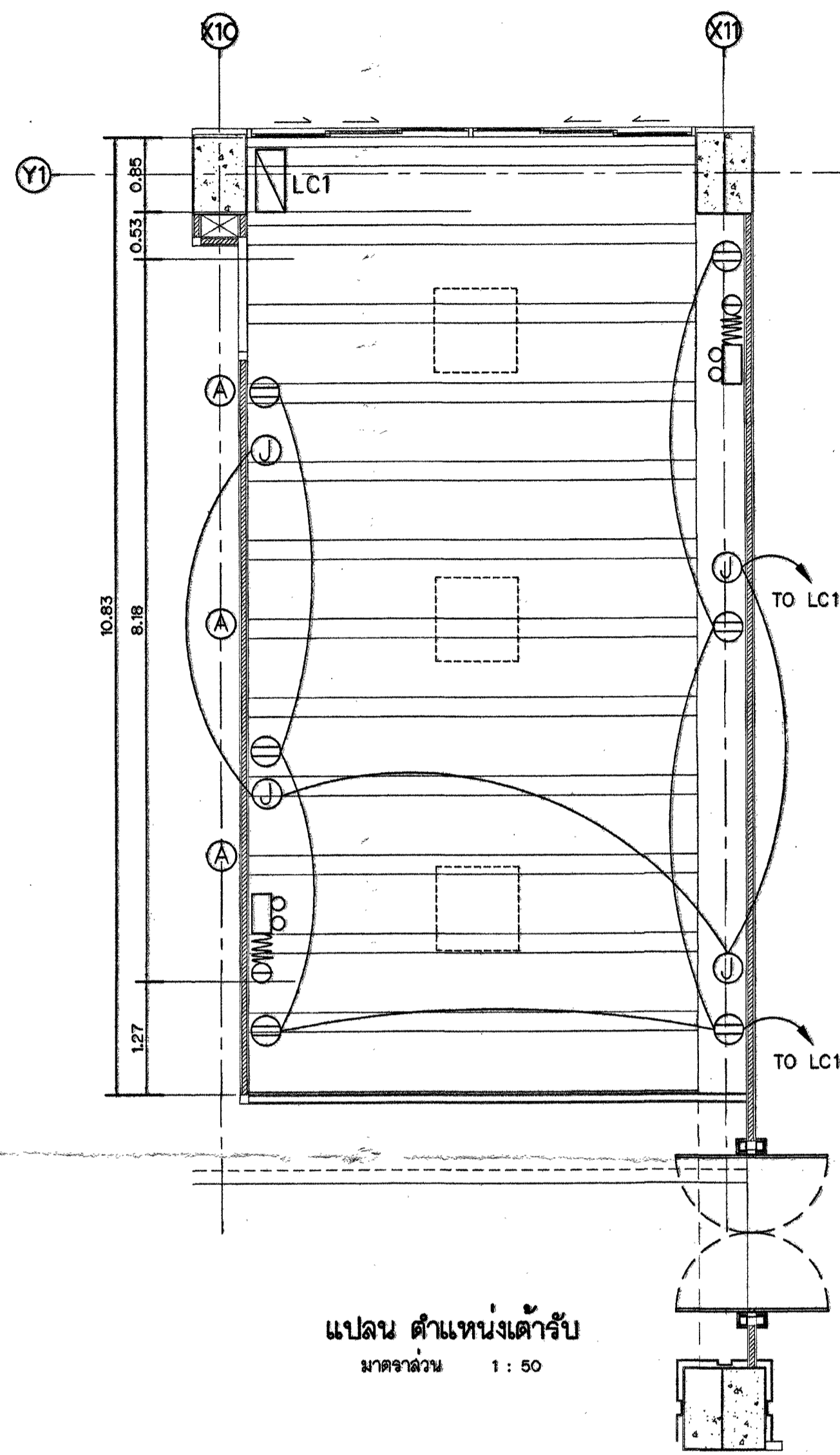

แปลน ตำแหน่งเต้ารับ
มาตราส่วน 1:50

รับไฟฟ้าจากภายในพื้นที่
ระยะเดินสายไฟ ประมาณ 30 เมตร

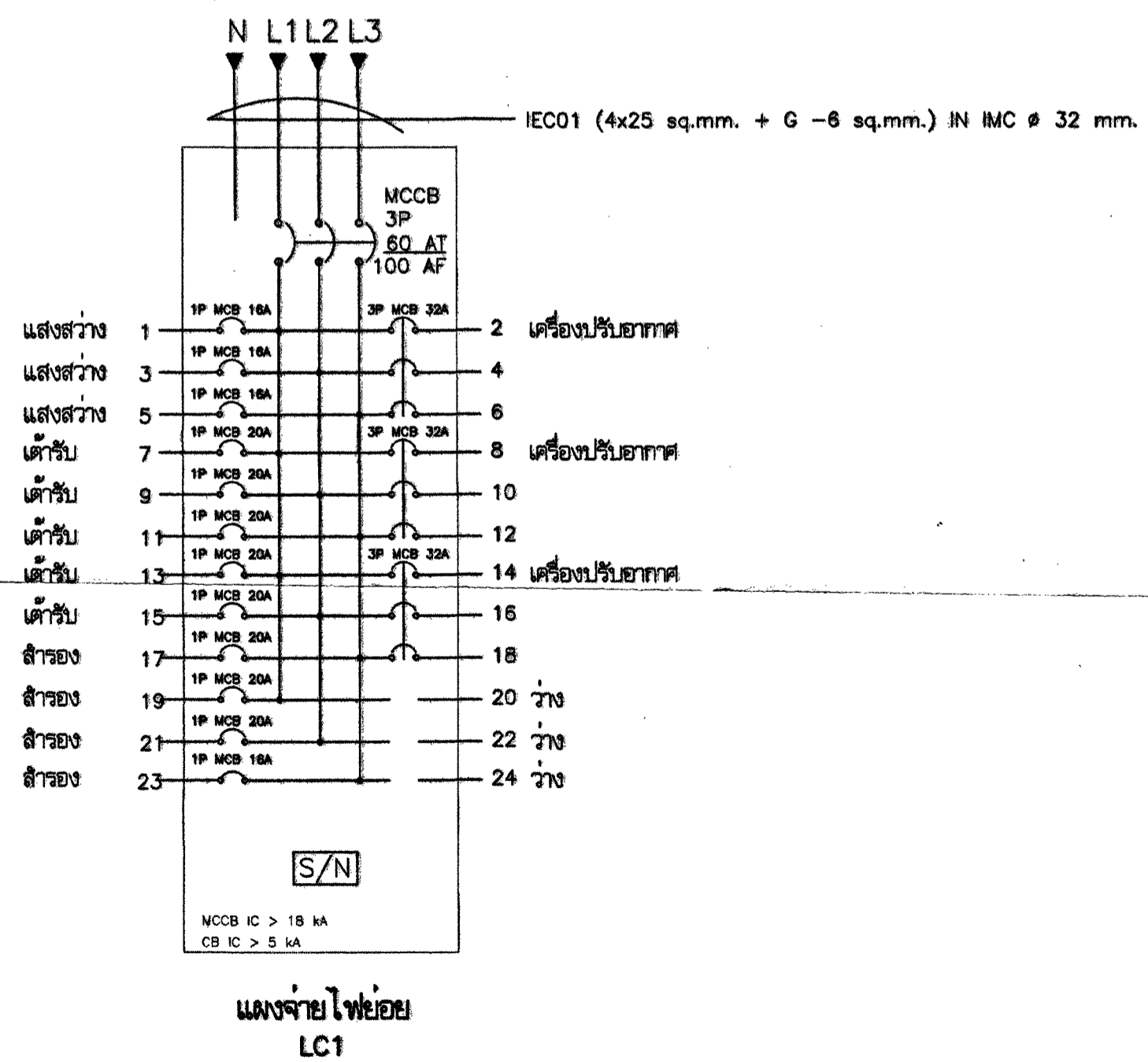

หมายเหตุ สัญลักษณ์ ไฟฟ้า ใช้สัญลักษณ์ตามแบบหมายเลข EE03494

กรมชลประทาน
สำนักงานคณะกรรมการพิเศษประสานงาน
โครงการอันเนื่องมาจากพระราชดำริ
แขวงบางยี่ขัน เขตบางพลัด กรุงเทพฯ
ต่อเติมห้องสมุดโครงการพระราชดำริ
แปลน ตำแหน่งเต้ารับ

ออกแบบ	ทศพร ช่างเขียน	เสนอ	อ. อ. น.	26.ศก.
เขียน	ศิริกานต์ เมืองชาวนย์	ผ่าน		ศก.ศก.
ตรวจ	ศิริกานต์ เมืองชาวนย์	เห็นชอบ		ศก.ศก.
ตรวจ		อนุมัติ		อ.อ.

วันที่ 27 พ.ย. 62
นายช่างเทคนิค
นายช่างเขียนและออกแบบ ส่วนเครื่องจักรกลไฟฟ้า
นายช่างเขียน

EE03495

วันที่	ตำแหน่ง	รายการแก้ไข	วันที่	ตรวจ	ผ่าน	อนุมัติ
				เสนอ	เห็นชอบ	

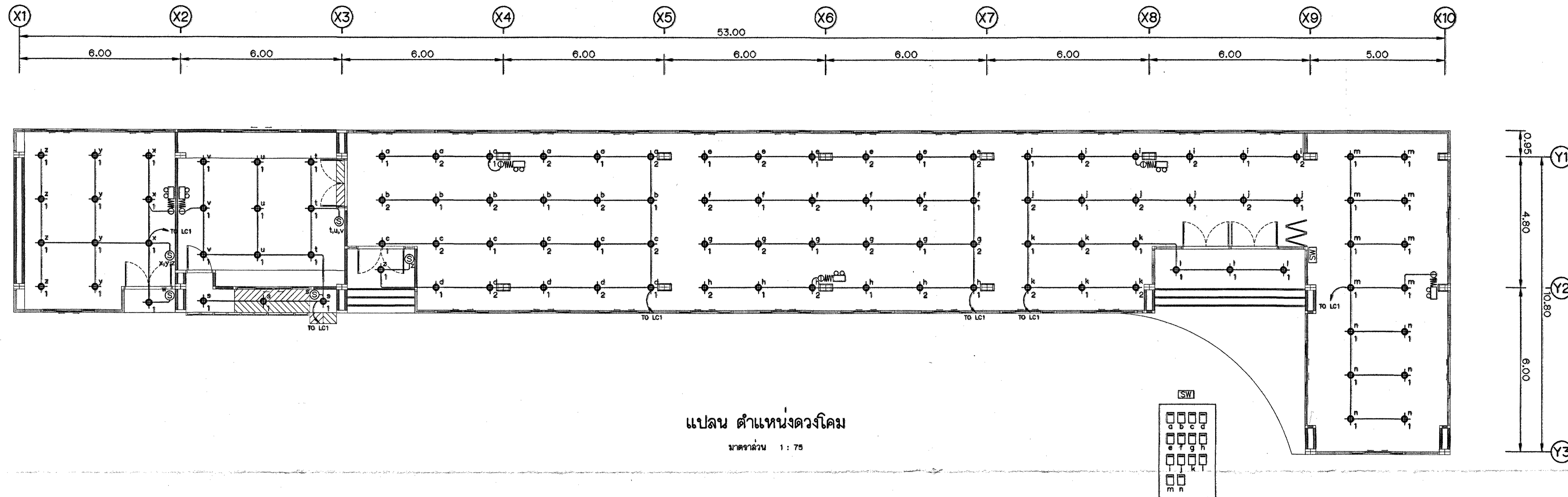

สัญลักษณ์ไฟฟ้า	
สัญลักษณ์	รายละเอียด
☉ ₁	โคมไฟ DOWNLIGHT ใช้กับหลอดคอมแพค LED ขนาดไม่น้อยกว่า 8 วัตต์ 220 โวลต์ (DAY LIGHT)
☉ ₂	โคมไฟ DOWNLIGHT ใช้กับหลอดคอมแพค LED ขนาดไม่น้อยกว่า 8 วัตต์ 220 โวลต์ (WARM LIGHT)
⊙	สวิตช์ ปิด-เปิด ทางเดียว แบบติดตั้ง ขนาด 16 แอมป์ 250 โวลต์ พร้อมกล่องและฝาครอบพลาสติก
Ⓐ	สวิตช์ควบคุมอัตโนมัติ สำหรับเปิด-ปิดเครื่องปรับอากาศ ขนาด 32 แอมป์ 250,400 โวลต์ 2P,3P พร้อมกล่องควบคุมพลาสติก
Ⓜ	ตัวรับสัญญาณเสียง เสียงได้ทั้งจากสม,ขามบน และมีสายดิน มีบานปิดรับ พร้อมกล่องและฝาครอบพลาสติก ขนาด 16 แอมป์ 250 โวลต์ 3 สาย
Ⓜ	ตัวรับสัญญาณเสียง เสียงได้ทั้งจากสม,ขามบน และมีสายดิน มีบานปิดรับ พร้อมกล่อง ขนาด 16 แอมป์ 250 โวลต์ 3 สาย
☐	แผงจ่ายไฟฟ้าย่อย (LC1,LC2)
Ⓜ	ไฟฉุกเฉินแบบ BATTERY CHARGER ขนาด 7.5 AH ใช้กับหลอด LED ขนาด 2x9 วัตต์ 12 โวลต์

- ข้อกำหนดทั่วไป**
- Circuit breaker ที่พบต้องเป็นผลิตภัณฑ์ยี่ห้อ IEC
 - ผู้ติดตั้งทำ ติดตั้งภายในอาคารหรือสถานที่จัดไฟที่ว่างเฉพาะ และเป็นไปตามมาตรฐานการติดตั้งไฟฟ้าสำหรับประเทศไทย
 - ตำแหน่งการติดตั้ง อาจมีกำหนดในแบบเฉพาะระบบ ทั้งนี้ให้อยู่ในดุลยพินิจของวิศวกร, ผู้ควบคุมโครงการก่อสร้าง
 - รายละเอียดของอุปกรณ์ระบบไฟฟ้าต่างๆ และการติดตั้งระบบไฟฟ้า ให้อยู่ในรายละเอียดระบบไฟฟ้า (TECHNICAL SPECIFICATIONS)
 - ผู้รับจ้างต้องเสนอแบบ SHOP DRAWING และรายละเอียดวัสดุ อุปกรณ์ที่เลือกใช้ ตลอดจนการตรวจการงานผู้ติดตั้งก่อนที่จะดำเนินการติดตั้ง
- หมายเหตุ**
- ติดตั้งกำหนดไว้เป็นเมตร นอกจกแสดงไว้เป็นอย่างอื่น
 - กรณีมีการเปลี่ยนแปลงต้องได้รับความเห็นชอบจากผู้จ้างก่อน
 - การติดตั้งและเดินสายไฟฟ้าให้เป็นไปตามที่กำหนดในแบบ เว้นแต่กรณีที่ไม่ได้กำหนดไว้ให้เป็นไปตามมาตรฐานการติดตั้งไฟฟ้าสำหรับประเทศไทย

กรมชลประทาน
สำนักงานคณะกรรมการพิเศษประสานงาน
โครงการอันเนื่องมาจากพระราชดำริ
แขวงบางยี่ขัน เขตบางพลัด กรุงเทพฯ
ต่อเติมห้องสมุดโครงการพระราชดำริ
แสดง แปลนตำแหน่งดวงไฟเคม

ออกแบบ	ทศวรรษ สารนิพนธ์	เสนอ	พ.น. ๒๖/๖	อ.ศ.ค.
เขียน	ศิริกมล เมืองชาวนาย	ผ่าน		นพ.ศ.
ออก	ศิริกมล เมืองชาวนาย	เห็นชอบ		นพ.ศ.
ตรวจ	อนุชิต	อนุมัติ		อ.ศ.ค.

วันที่ ๒๗ ก.ย. ๕๒
หมายเลข EE03497

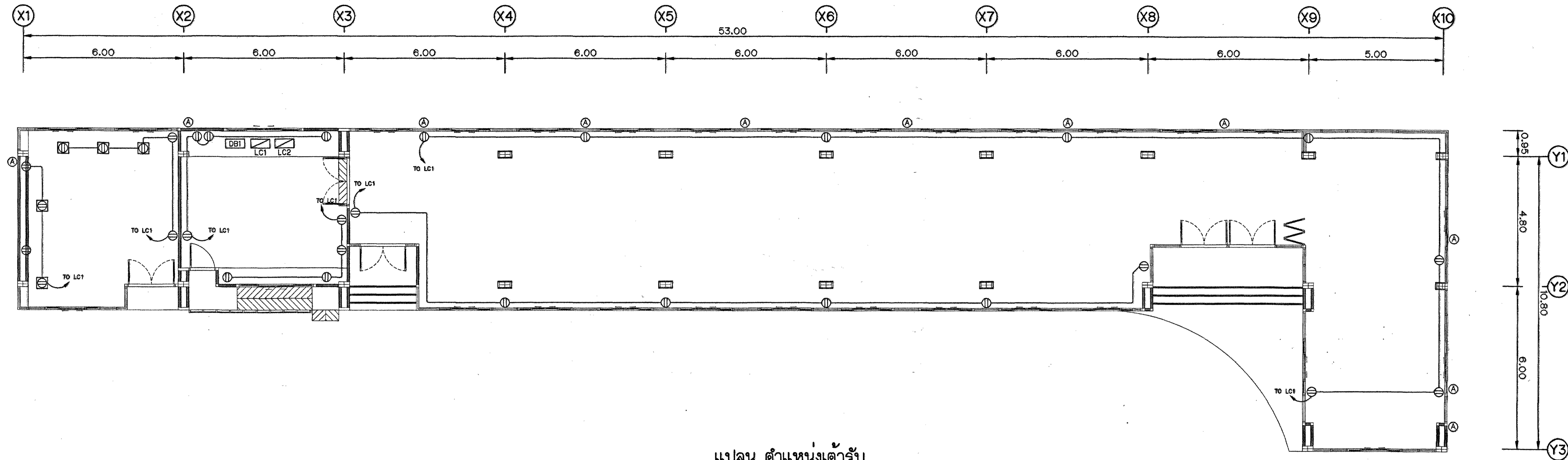

แปลน ตำแหน่งเดิร์บ

มาตราส่วน 1 : 75

หมายเหตุ สัญลักษณ์ ใช้สัญลักษณ์ตามแบบหมายเลข EE03498

กรมชลประทาน
 สำนักงานคณะกรรมการพิเศษประสานงาน
 โครงการอันเนื่องมาจากพระราชดำริ
 แขวงบางยี่ขัน เขตบางพลัด กรุงเทพฯ
 ต่อเติมห้องสมุดโครงการพระราชดำริ
 แปลน ตำแหน่งเดิร์บ

ชื่อแบบ	คณะกรรมการ	เสนอ	27 ก.ย. 62	ว.ศ.ค.								
เขียน	ศิริกมล เมืองชาวนนท์	ผ่าน		ว.ศ.ค.								
ตรวจ	ศิริกมล เมืองชาวนนท์	เห็นชอบ		ว.ศ.ค.								
ตรวจ	ชยสิทธิ์	อนุมัติ		อ.ช.ร.								
ครั้งที่	ตำแหน่ง	รายการแก้ไข	วันที่	ตรวจ	ผ่าน	เห็นชอบ	อนุมัติ	ดำเนินการก่อสร้าง	27 ก.ย. 62	วันที่	แบบเลขที่	EE03498
								ฝ่ายวิชาการและออกแบบ ส่วนเครื่องจักรกลไฟฟ้า				

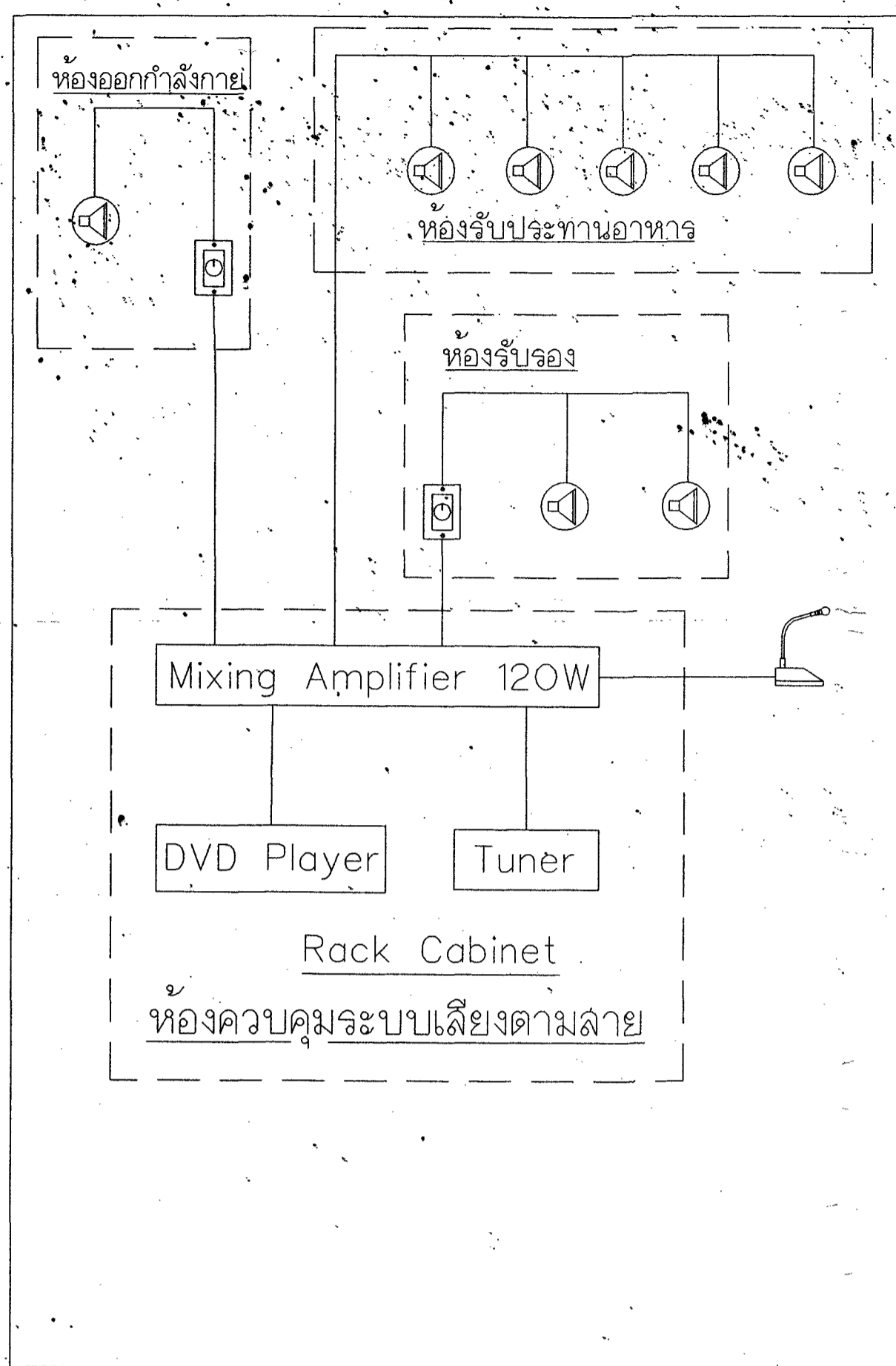

ข้อกำหนดการติดตั้งระบบเสียงตามสาย

อุปกรณ์ระบบกระจายเสียงต้องติดตั้งอยู่ในตู้เก็บอุปกรณ์มาตรฐาน Rack 19" ทั้งหมดตามแบบตู้ Rack ต้องมีภาคเพียงพอสำหรับวางระบบอุปกรณ์ทั้งหมดของระบบ และมีปลั๊กไฟสำหรับเสียบไฟฟ้าจ่ายให้กับอุปกรณ์สายสัญญาณต้องติดตั้งในตู้ร้อยสาย การวางสายในรางอาจกระทำได้นั้น Shaft ไฟฟ้าได้ โดยติดตั้งอยู่ในตำแหน่งที่เหมาะสม

	เครื่องควบคุมกลาง
	เครื่องเล่น DVD
	โวลุ่มคอนโทรล
	Plugging Mic
	ลำโพงฝังฝ้า
	เครื่องรับวิทยุ FM/AM Tuner

ระบบเสียงตามสาย

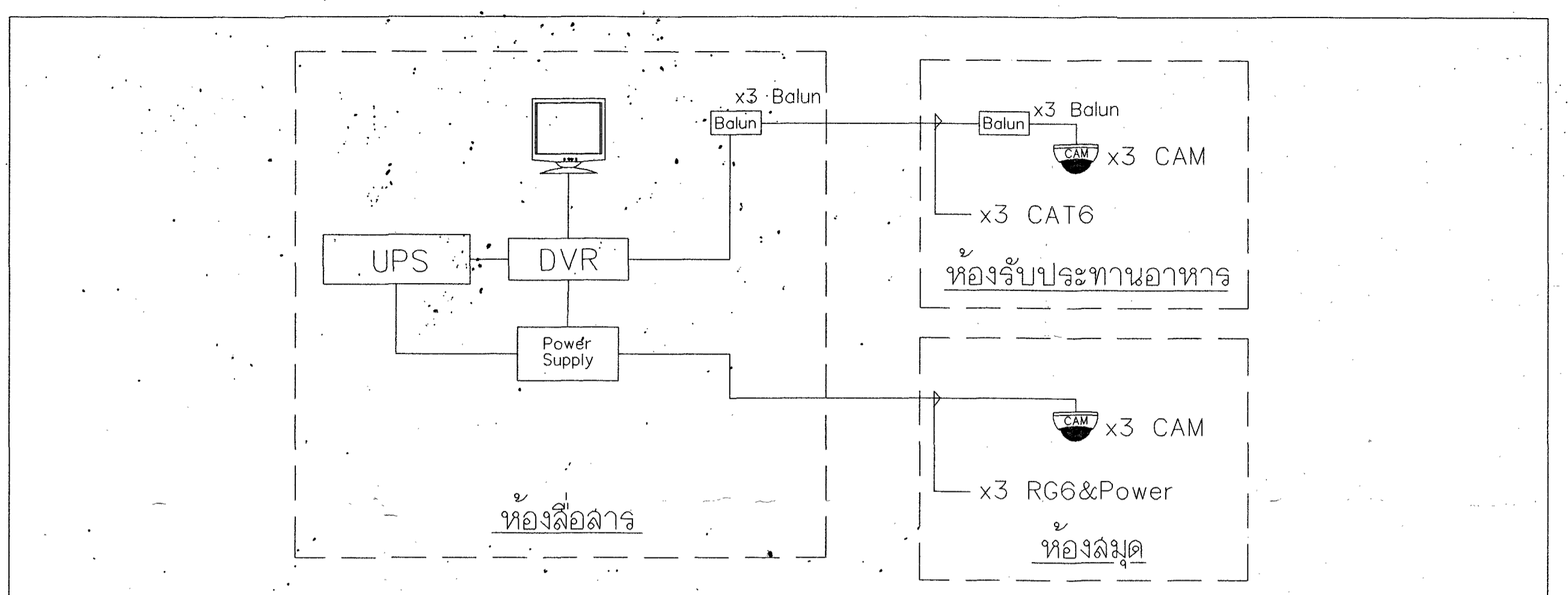

Symbol & Legend for CCTV System

	กล้องวงจรปิดชนิด Analog แบบ Dome
	เครื่องบันทึกภาพวีดิทัศน์ระบบดิจิทัล (DVR)
	จอภาพแบบ LCD หรือ LED ขนาดไม่น้อยกว่า 19 นิ้ว
	เครื่องสำรองไฟฟ้าขนาด 1 kVA
	อุปกรณ์จ่ายกระแสไฟฟ้ากล้องวงจรปิด
	อุปกรณ์บาลัน

ข้อกำหนดการติดตั้งระบบโทรทัศน์วงจรปิด

สายสัญญาณต้องติดตั้งในตู้ร้อยสาย การวางสายในรางอาจกระทำได้นั้น Shaft ไฟฟ้าได้ โดยติดตั้งอยู่ในตำแหน่งที่เหมาะสมและยึดติดกับโครงสร้างอาคารในตำแหน่งที่กำหนด

ระบบโทรทัศน์วงจรปิด

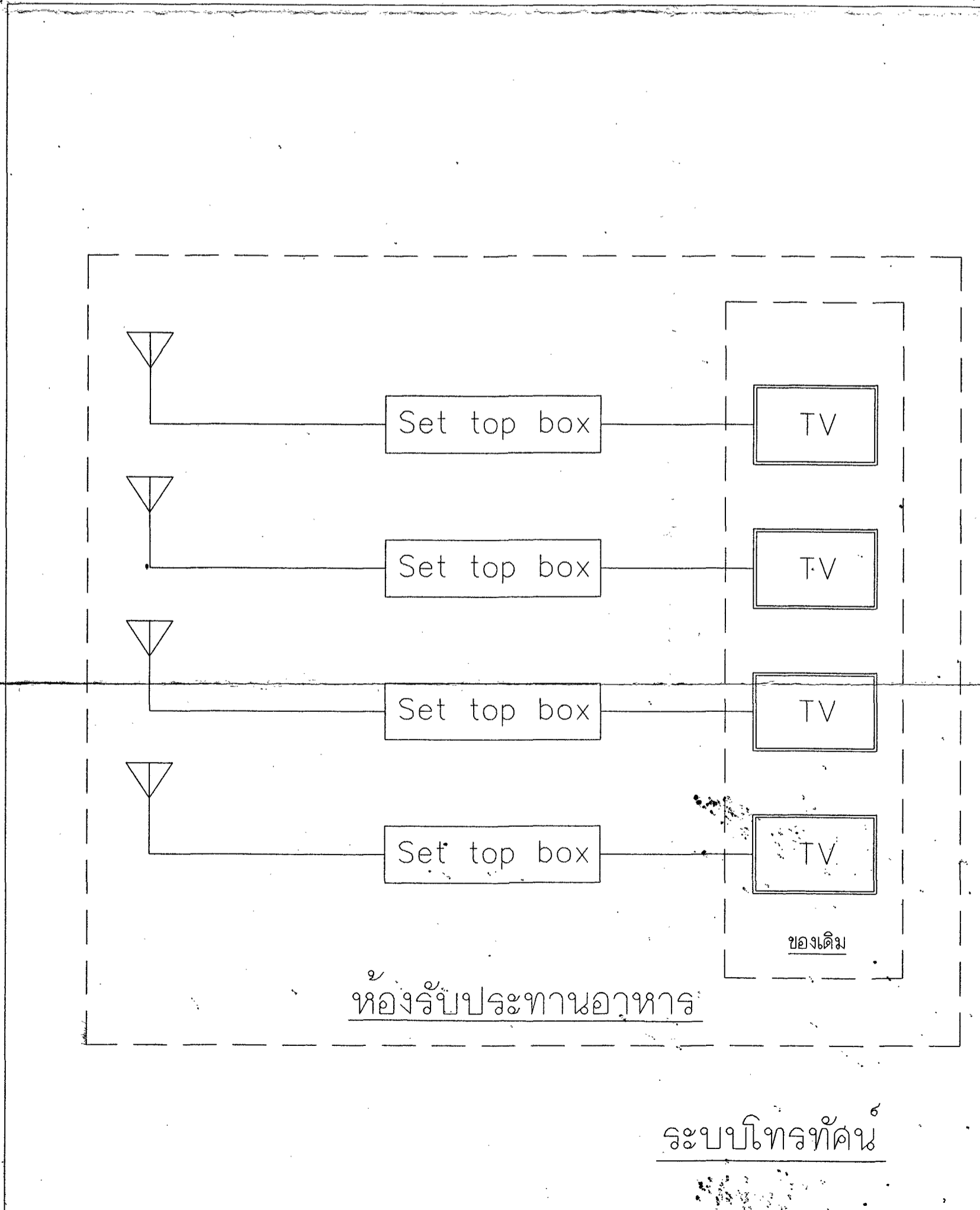

Symbol & Legend for TV System

	อุปกรณ์รับสัญญาณดิจิทัลทีวี
	โทรทัศน์ (เดิม)
	เสารับสัญญาณดิจิทัลทีวี

ข้อกำหนดการติดตั้งระบบโทรทัศน์

ต้องติดตั้งบนขาแขวนหรือขายึดตามจุดที่กำหนด
 ต้องติดตั้งเข้ากับอุปกรณ์กล่อง Digital TV โดยยึดติดในตำแหน่งที่เหมาะสม
 ต้องติดตั้งเข้ากับระบบไฟฟ้าให้สามารถใช้งานได้อย่างสมบูรณ์
 ต้องทำขึ้นสำหรับวางกล่อง Digital TV ยึดติดเพื่อสะดวกต่อการใช้งาน

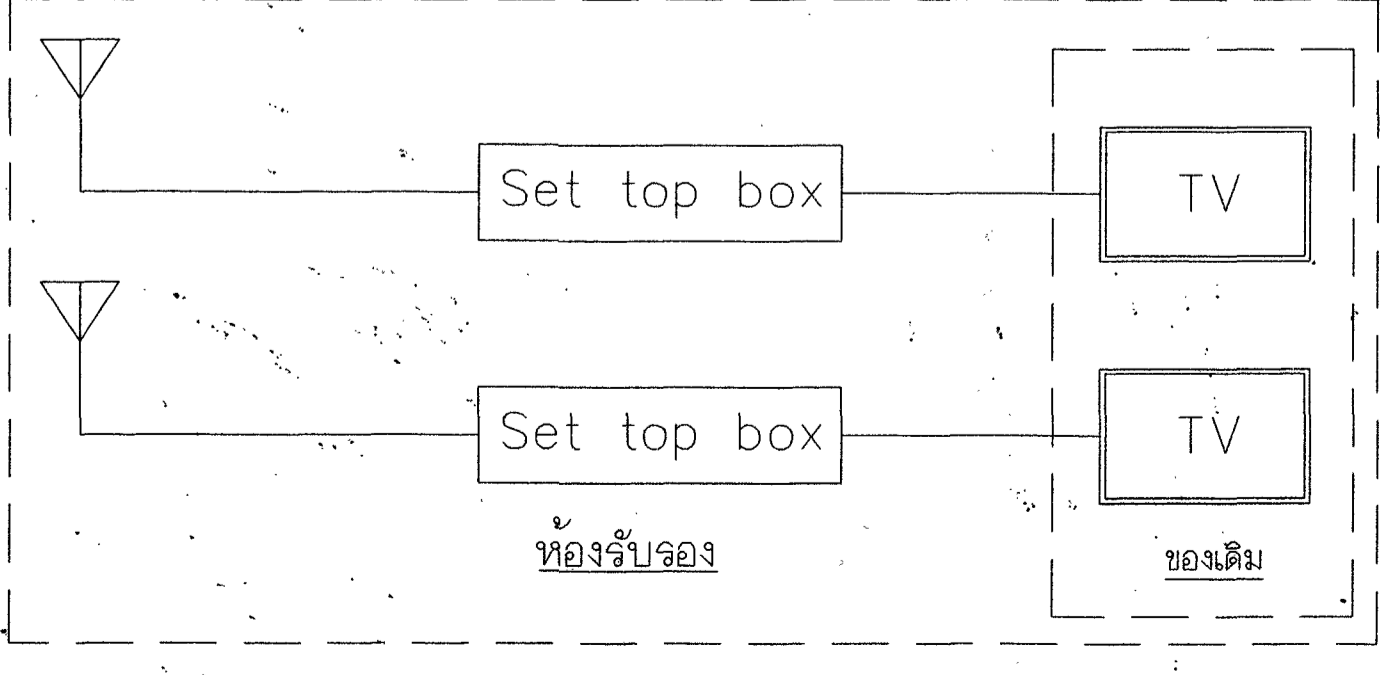

ระบบโทรทัศน์

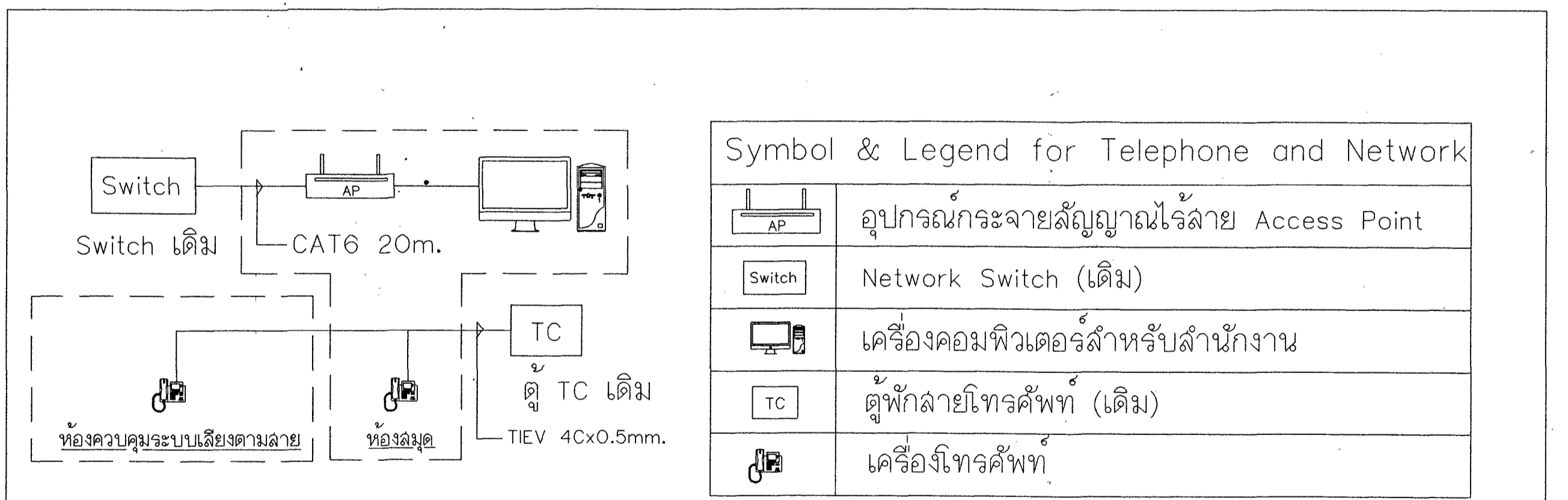

Symbol & Legend for Telephone and Network

	อุปกรณ์กระจายสัญญาณไร้สาย Access Point
	Network Switch (เดิม)
	เครื่องคอมพิวเตอร์สำหรับสำนักงาน
	ตู้พักสายโทรศัพท์ (เดิม)
	เครื่องโทรศัพท์

ระบบเครือข่ายไร้สายและโทรศัพท์

กรมชลประทาน
 สำนักงานคณะกรรมการพิเศษประสานงานโครงการอันเนื่องมาจากพระราชดำริ
 ต่อเติมห้องสมุดโครงการอันเนื่องมาจากพระราชดำริ
 แล่ตง Diagram ระบบเสียงตามสาย, ระบบโทรทัศน์วงจรปิด ระบบโทรทัศน์, ระบบเครือข่ายไร้สายและโทรศัพท์

ออกแบบ		เลขอ		ทค.ทล.
เขียน		ผาน		ผฉท.ทล.
ลอก		เห็นชอบ		ผอ.ทล.
ตรวจ		อนุมัติ		แทน ออช.
ครั้งที่	ตำแหน่ง	รายการแก้ไข	วันที่	ตรวจ เลขอ
				ผาน เห็นชอบ
				อนุมัติ
ศูนย์เทคโนโลยีสารสนเทศและการสื่อสาร ส่วนสื่อสารโทรคมนาคม วันที่ 21 มี.ค. 62				T010418

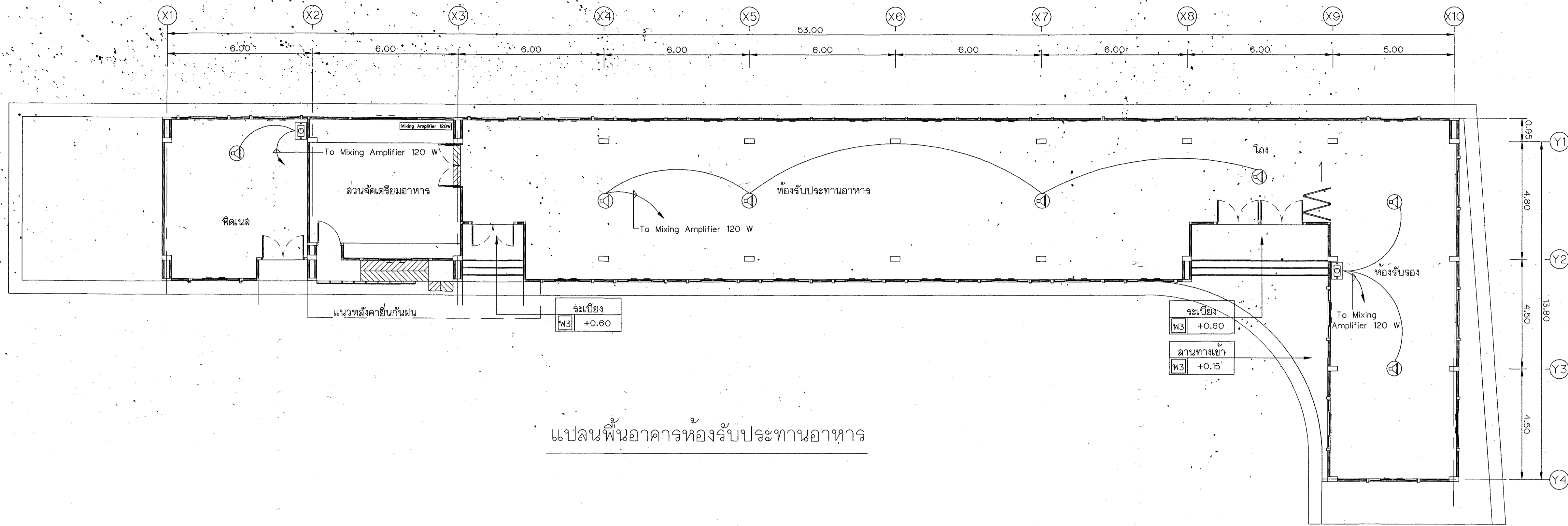

แปลนพื้นอาคารห้องรับประทานอาหาร

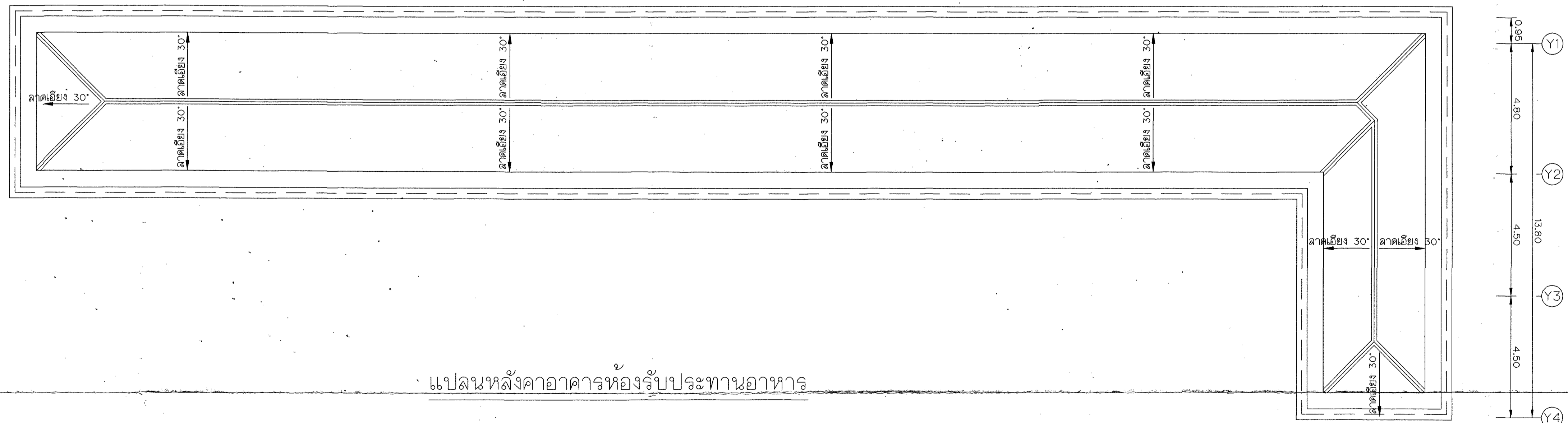
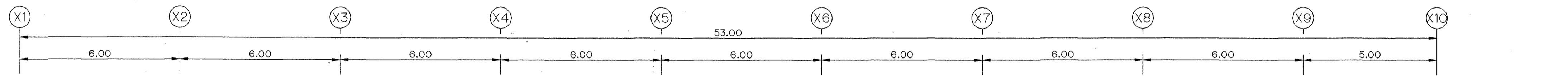

แปลนหลังคาอาคารห้องรับประทานอาหาร

กรมชลประทาน
สำนักงานคณะกรรมการพิเศษประสานงาน
โครงการอันเนื่องมาจากพระราชดำริ
ต่อเติมห้องสมุดโครงการอันเนื่องมาจากพระราชดำริ
แล้ดงตำแหน่งอุปกรณ์ระบบเสียงตามสาย

ออกแบบ	เลขที่	ทศ.ทล.
เขียน	ผ่าน	ฉก.ทล.
ลอก	เห็นชอบ	ฉอ.ทล.
ตรวจ	อนุมัติ	อธ.ช.

ศูนย์เทคโนโลยีสารสนเทศและการสื่อสาร
ส่วนสื่อสารโทรคมนาคม วันที่ 22 มิ.ย. 62

T020418

ครั้งที่	ตำแหน่ง	รายการแก้ไข	วันที่	ตรวจ เลขที่	ผ่าน เห็นชอบ	อนุมัติ
----------	---------	-------------	--------	----------------	-----------------	---------

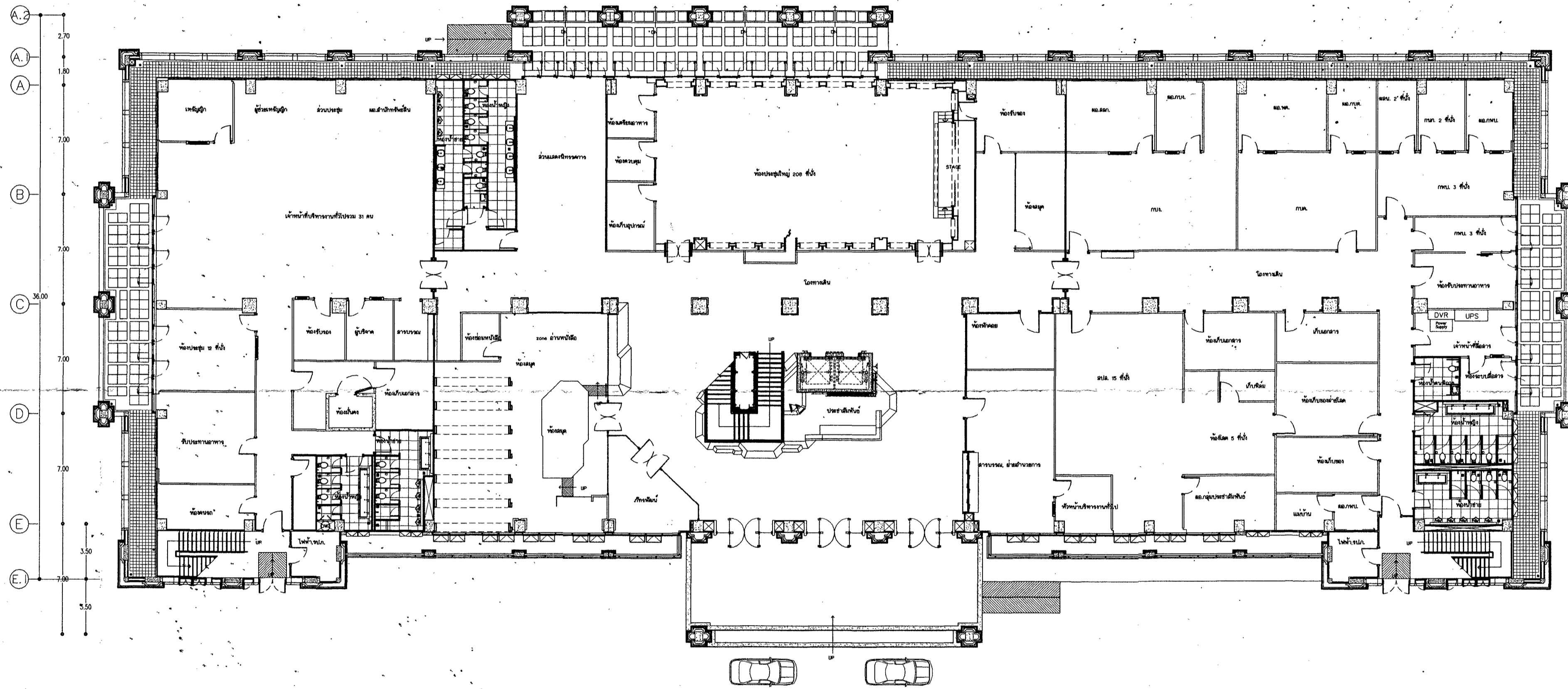
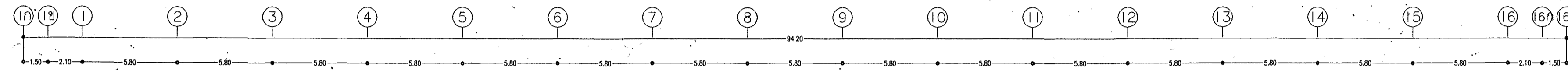

อาคารสำนักงานมูลนิธิชัยพัฒนา และสำนักงานคณะกรรมการพิเศษเพื่อประสานงานโครงการอันเนื่องมาจากพระราชดำริ

กรมชลประทาน
สำนักงานคณะกรรมการพิเศษประสานงานโครงการอันเนื่องมาจากพระราชดำริ
ต่อเติมห้องสมุดโครงการอันเนื่องมาจากพระราชดำริ
แสดงตำแหน่งอุปกรณ์ระบบโทรทัศนวงจรปิด

ออกแบบ		เสนอ		ทศ.ทล.				
เขียน		ผ่าน		สผ.ทล.				
ลอก		เห็นชอบ		สอ.ทล.				
ตรวจ		อนุมัติ		แทน ออช.				
ครั้งที่	ตำแหน่ง	รายการแก้ไข	วันที่	ตรวจ เสนอ	ผ่าน เห็นชอบ	อนุมัติ	ศูนย์เทคโนโลยีสารสนเทศและการสื่อสาร ส่วนสื่อสารโทรคมนาคม วันที่ 21 มี.ค. 62	T030418

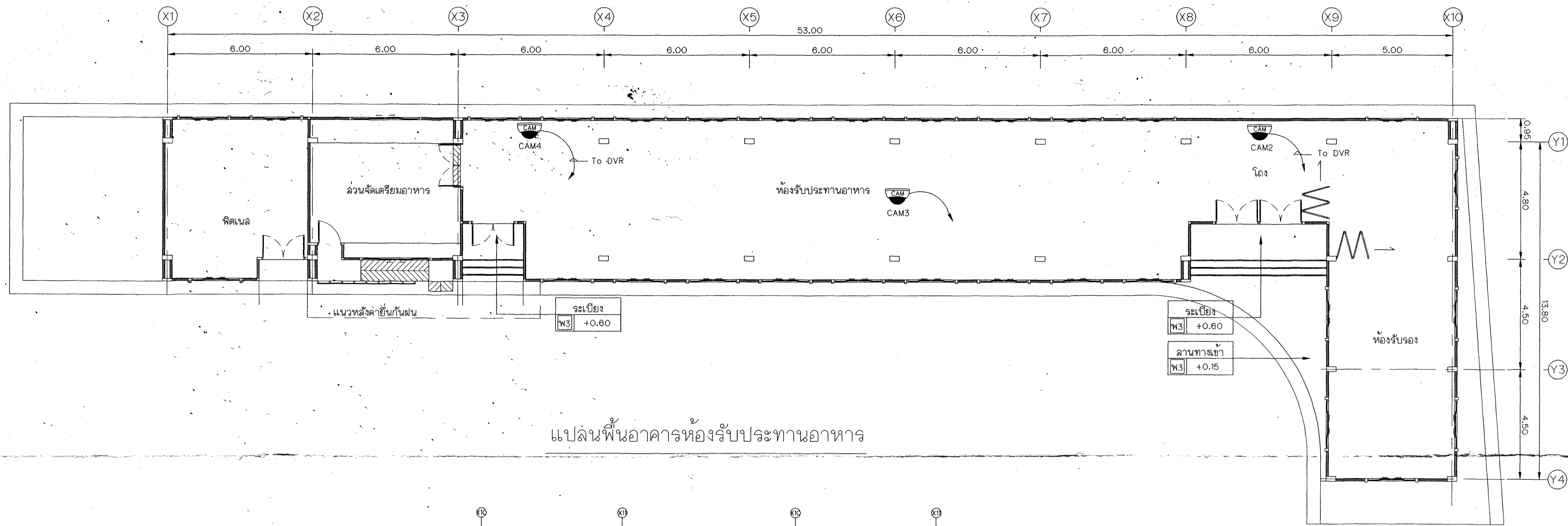

แปลนพื้นที่อาคารห้องรับประทานอาหาร

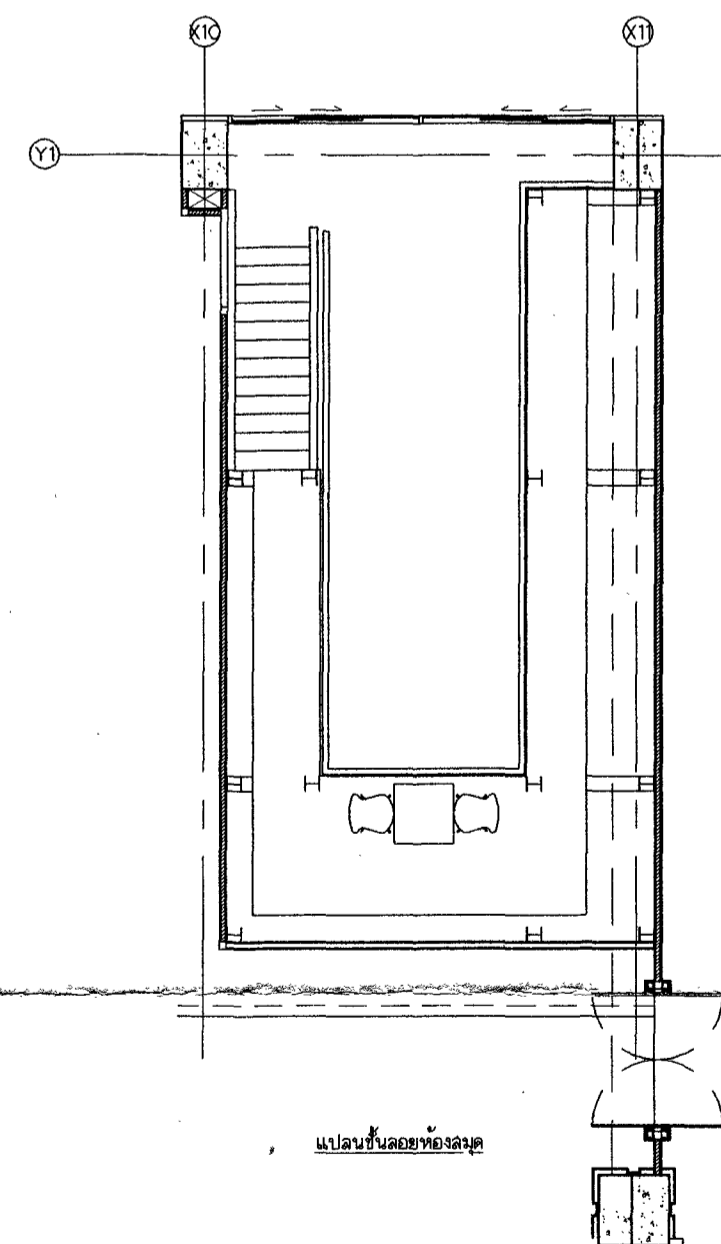
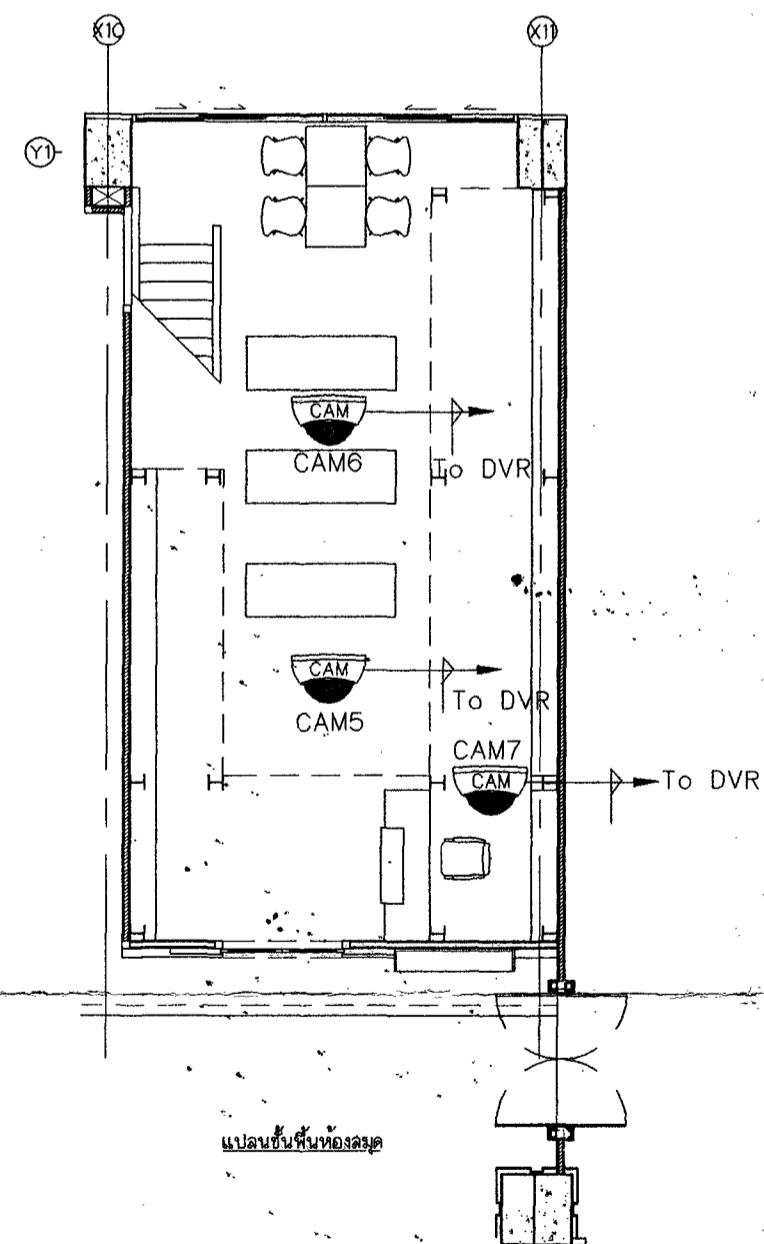

กรมชลประทาน
 สำนักงานคณะกรรมการพิเศษประสานงาน
 โครงการอันเนื่องมาจากพระราชดำริ
 ต่อเติมห้องสมุดโครงการอันเนื่องมาจากพระราชดำริ
 แสดงตำแหน่งอุปกรณ์ระบบโทรทัศน์วงจรปิด

ออกแบบ	เลขที่	นายสุวิทย์ ทรัพย์ดี	ทศ.ท.
เขียน	งาน	นายสุวิทย์ ทรัพย์ดี	ผ.ล.ท.
ลอก	เห็นชอบ	นายสุวิทย์ ทรัพย์ดี	ผ.ล.ท.
ตรวจ	อนุมัติ	นายสุวิทย์ ทรัพย์ดี	แทน อ.ช.
ครั้งที่	ตำแหน่ง	รายการแก้ไข	วันที่
	ตรวจ	สถาน	อนุมัติ
	เสนอ	เห็นชอบ	
ศูนย์เทคโนโลยีสารสนเทศและการสื่อสาร ลานสื่อกลางโทรคมนาคม วันที่ 22 มี.ค. 62			
T040418			

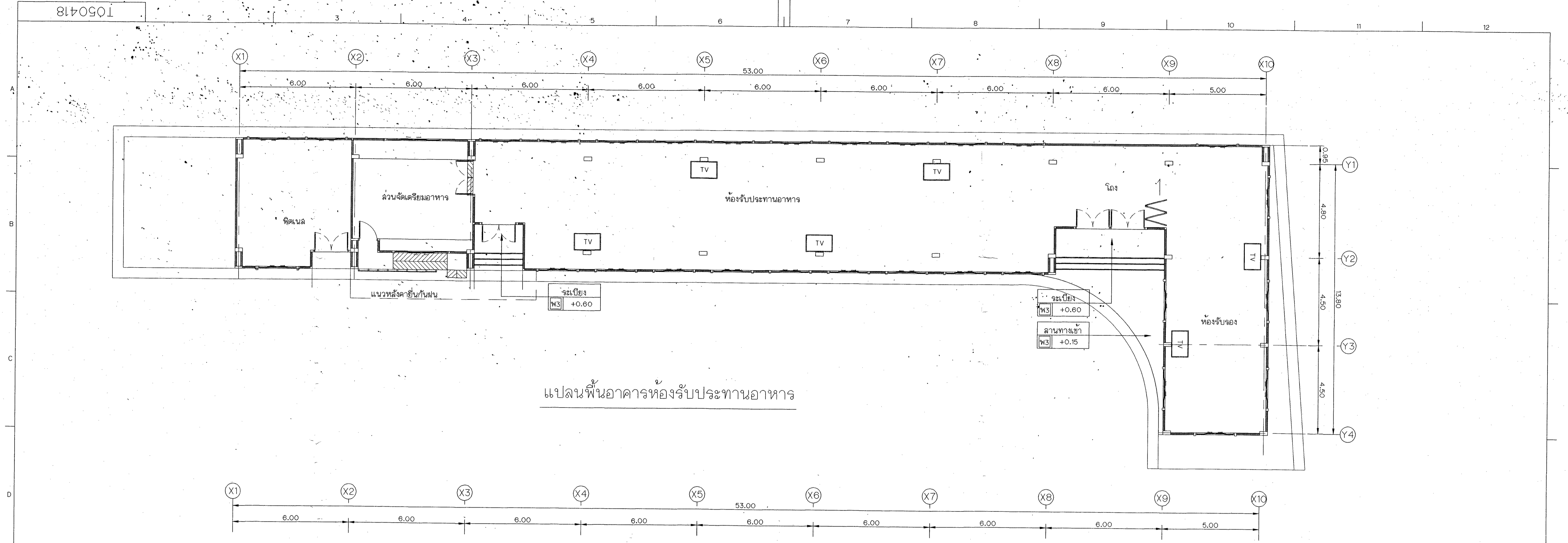

แปลนพื้นที่อาคารห้องรับประทานอาหาร

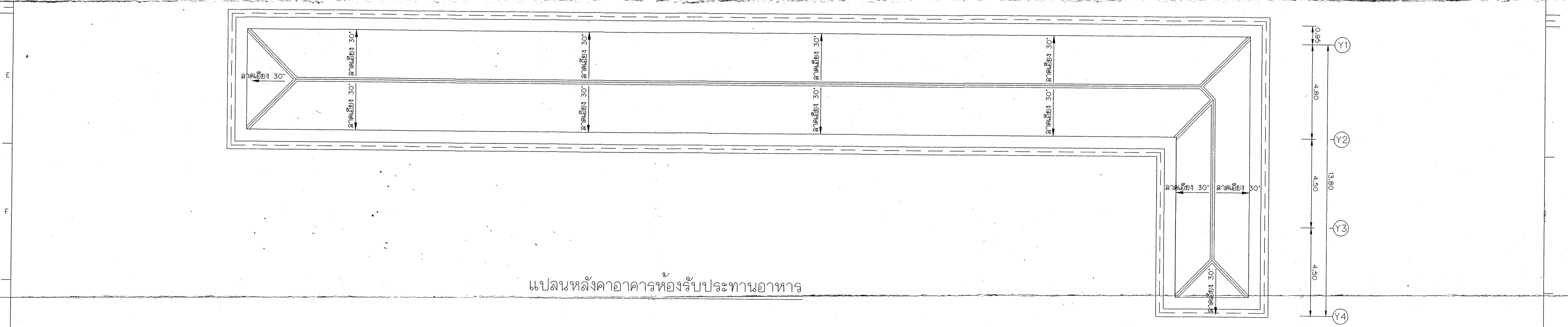

แปลนหลังคาอาคารห้องรับประทานอาหาร

กรมชลประทาน
สำนักงานคณะกรรมการพิเศษประสานงาน
โครงการอันเนื่องมาจากพระราชดำริ
ต่อเติมห้องสมุดโครงการอันเนื่องมาจากพระราชดำริ
แสดงตำแหน่งอุปกรณ์ระบบโทรทัศน์

ออกแบบ	เลขที่	หน้า	หน้า	หน้า
เขียน	เลขที่	หน้า	หน้า	หน้า
สถาปนิก	เลขที่	หน้า	หน้า	หน้า
ตรวจสอบ	เลขที่	หน้า	หน้า	หน้า
อนุมัติ	เลขที่	หน้า	หน้า	หน้า

ศูนย์เทคโนโลยีสารสนเทศและการสื่อสาร
ส่วนสื่อสารโทรคมนาคม วันที่ 12 มิ.ย. 62

T050418

ครั้งที่	ตำแหน่ง	รายการแก้ไข	วันที่	ตรวจ เลขที่	ผ่าน เห็นชอบ	อนุมัติ

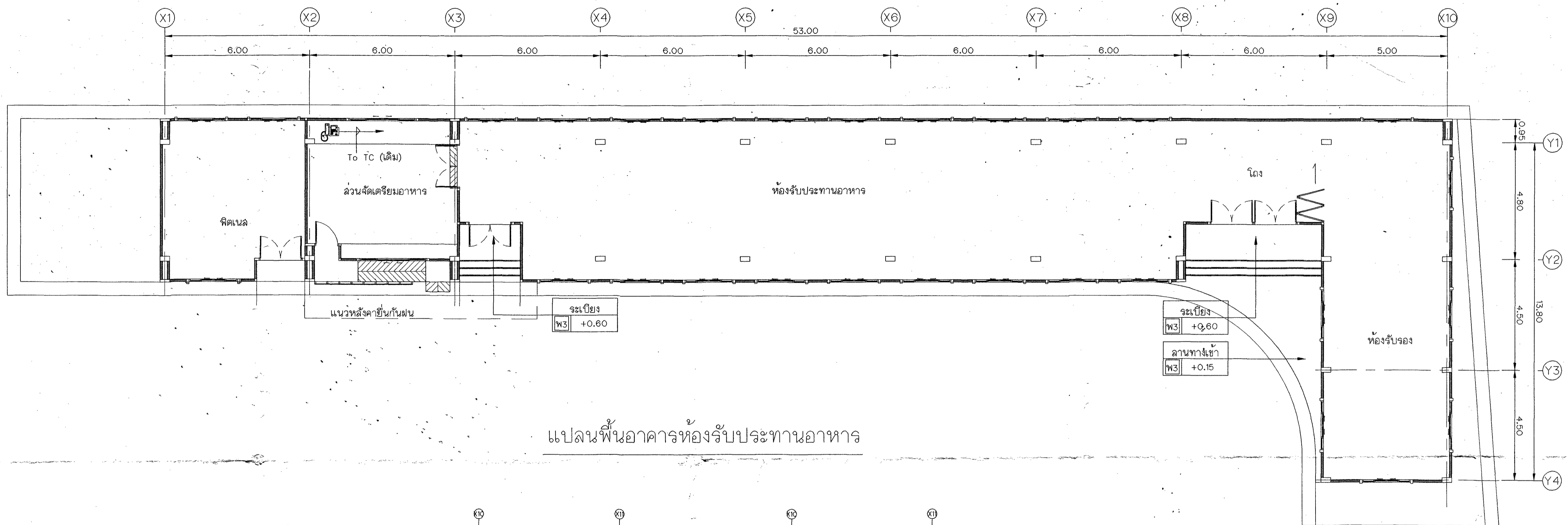

แปลนพื้นที่อาคารห้องรับประทานอาหาร

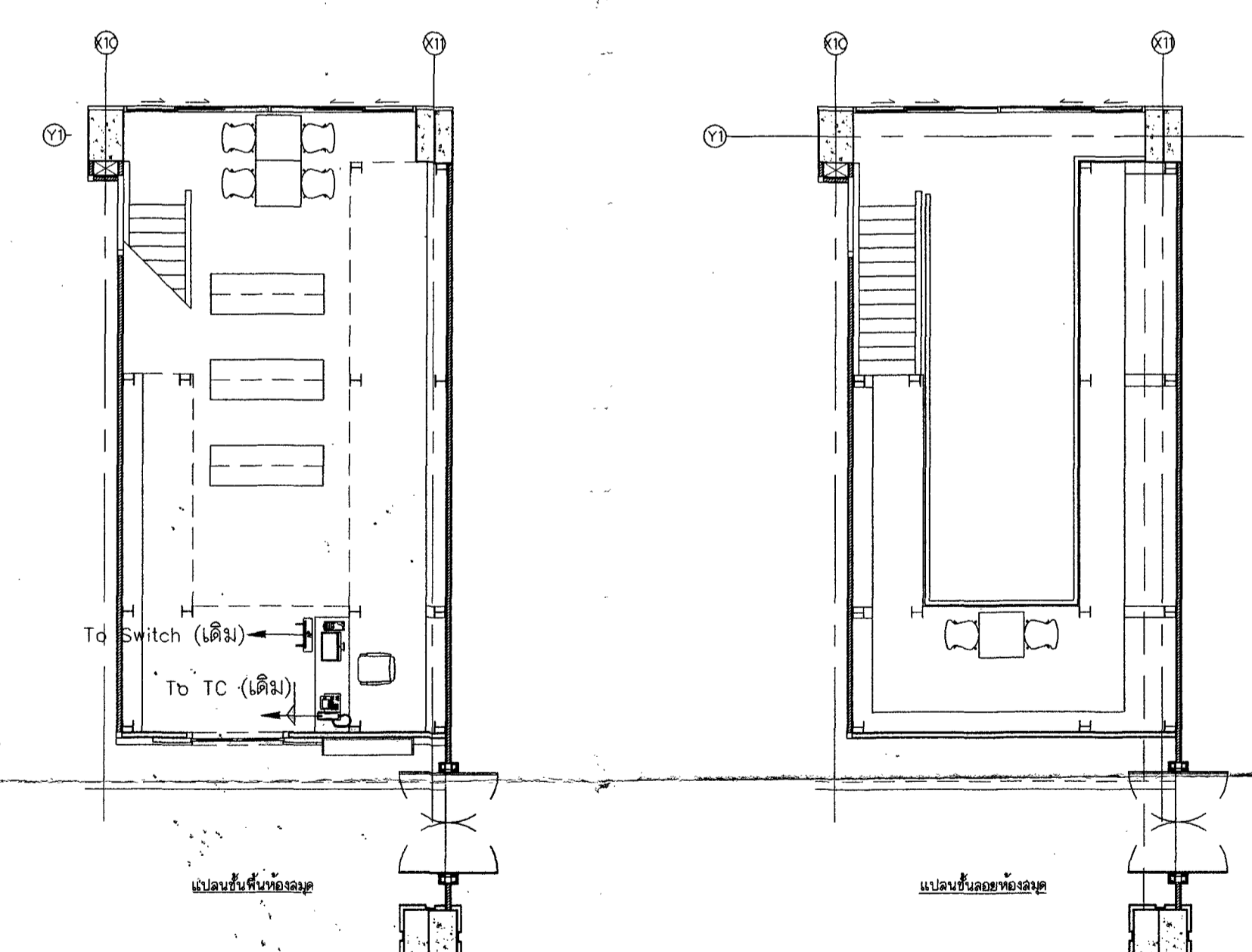

กรมชลประทาน
 สำนักงานคณะกรรมการพิเศษประสานงาน
 โครงการอันเนื่องมาจากพระราชดำริ
 ต่อเติมห้องสมุดโครงการอันเนื่องมาจากพระราชดำริ
 แล่งตงตำแหน่งอุปกรณ์ระบบเคือข่ายไร้สายและโทรศัพท์

ออกแบบ		เลขบ	พ.ศ. ๒๕๕๖	ท.ค.ท.ล.				
เขียน		พจน		ม.ค.ท.ล.				
ลอก		เจินชอบ		ค.อ.ท.ล.				
ตรวจ		อนุนดี		แพน ออช.				
ครั้งที่	ตำแหน่ง	รายการแก้ไข	วันที่	ตรวจ เลขบ	ผ่าน เจินชอบ	อนุมัติ	ศูนย์เทคโนโลยีสารสนเทศและการสื่อสาร ส่วนสื่อสารโทรคมนาคม วันที่ ๒๒ มิ.ย. ๕๕	T060418

ลารายัญแบบ

แบบตกแต่งภายใน

Table with columns: ลำดับ, หมายเลขแบบ, แบบแต่ง. Rows 1-9 listing specifications for interior decoration.

รายการรายละเอียดประกอบแบบ

สถานที่ก่อสร้าง: ต.เดิมห้องสมุดโครงการอันเนื่องมาจากพระราชดำริ, อ.วังน้ำเขียว, จ.นครราชสีมา

1. วัตถุประสงค์: ให้ผู้รับจ้างทำการก่อสร้าง ต.เดิมห้องสมุดโครงการอันเนื่องมาจากพระราชดำริ...

2. รายการที่ผู้รับจ้างต้องปฏิบัติ: 1. งานรื้อถอน, 1.1 งานรื้อผนังของเดิม, 1.2 งานรื้อประตู...

2. งานก่อสร้างปรับปรุงสถานที่และส่วนประกอบต่างๆ: 2.1 งานก่อสร้างและปรับปรุงพื้น, 2.2 งานก่อสร้างและปรับปรุงผนัง...

3. ข้อกำหนดงานก่อสร้าง: หากรายการใดมิได้กำหนดเป็นอย่างอื่น ให้ผู้รับจ้างปฏิบัติตามข้อกำหนดดังนี้

3.1 งานรื้อถอน: งานรื้อถอนที่เกี่ยวข้องกับงานระบบอาคาร เช่น ระบบไฟฟ้า, สุขาภิบาล...

3.2 งานพื้น: 3.2.1 ปรับระดับผิวพื้นปูกระเบื้องลายไม้ซีกแผ่น ขนาด 0.15x0.90 ม. ความหนาไม่ต่ำกว่า 2.5 มม.

3.3 งานผนัง: 3.3.1 ผนังอาคารเดิม ทาสีรองพื้นปูนเก่า 2 เที่ยวก่อนทาสีด้วยสีพลาสติก ACRYLIC SHIELD 100%

3.3.2 ผนังโครงสร้างเหล็กชุบสังกะสี ๑.060 ม. กุญแจยึดกับโครงเหล็ก...

รายการรายละเอียดประกอบแบบ

3.3.3 ผนังโครงสร้างเหล็กชุบสังกะสี ๑.060 ม. กุญแจยึดกับโครงเหล็ก...

หมายเหตุ: ให้ผู้รับจ้างส่งตัวอย่างวัสดุใหม่ในทางการออกแบบพิจารณาเห็นชอบ ก่อนดำเนินการติดตั้ง

3.4 งานฝ้าเพดาน: 3.4.1 งานรื้อฝ้าเพดานและโครงสร้างรวมถึงอุปกรณ์ไฟฟ้าและระบบปรับอากาศเดิมออกทั้งหมด

3.4.2 ผนังโครงสร้างเหล็ก 1 1/2" x 3" ทาสีรองพื้นกับลิมิ และทาสีเคลือบสีด้าน...

3.4.3 ฝ้าเพดานท้องพื้น: ฝ้าเพดานอะครีลิก, ชนิดผิวที่ความสะอาดและทาสีรองพื้นปูนเก่า...

หมายเหตุ: ก่อนดำเนินการก่อสร้าง ให้ผู้รับจ้างตรวจวัดระดับและตำแหน่งของอุปกรณ์ที่จะติดตั้ง...

3.5 งานประตูหน้าต่างและอุปกรณ์ประกอบ: 3.5.1 ประตูบานเปิดของเดิม รื้อออกหลังติดตั้งลิ้นกัก

3.5.2 ประตูบานเลื่อน ขนาด 1.80x2.00 ม. อะลูมิเนียมชนิด PVDF สีดำกรอบบาน 4"...

3.5.3 หน้าต่างของเดิม: ติดฟิล์มสะท้อนความร้อน ไม่ต่ำกว่า 80% (เลือกชนิดกรอบ)

3.5.4 อุปกรณ์ประกอบ: - ผลิตกันตกคุณภาพไม่ต่ำกว่า SCHLAGE HAFELE และ VVP

หมายเหตุ: ให้ผู้รับจ้างส่งตัวอย่างวัสดุใหม่ในทางการออกแบบพิจารณาเห็นชอบ ก่อนดำเนินการติดตั้ง

3.6 งานติดตั้งบาน: 3.6.2 ม่านม้วนชนิดให้แสงสว่าง (DIMOUT) เนื้อผ้าผลิตจากโพลีเอสเตอร์ 100%...

ผลิตกันตกคุณภาพไม่ต่ำกว่า KACEE PKDESIGN และ SPALCO

หมายเหตุ: ให้ผู้รับจ้างส่งตัวอย่างวัสดุใหม่ในทางการออกแบบพิจารณาเห็นชอบ ก่อนดำเนินการติดตั้ง

3.7 งานระบบไฟฟ้า ระบบปรับอากาศและอุปกรณ์: - ผู้รับจ้างจะต้องดำเนินการก่อสร้างตามแบบทางวิศวกรรมเฉพาะด้าน...

หมายเหตุ: ให้ผู้รับจ้างตรวจวัดระดับและตำแหน่งของอุปกรณ์ที่จะติดตั้ง เพื่อกำหนดแนวโครงสร้างเหล็กและโครงสร้างช่อยิมให้สอดคล้องกับกับอุปกรณ์อื่นๆ...

3.8 งานทาสี: 3.8.1 ผู้รับจ้างจะต้องทำการ เตรียมผิวและวัสดุ ที่จะทาสีนั้นให้เรียบร้อย โดยส่วนที่เป็นไม้จะ...

3.8.2 หากมีโครงสร้างเป็นอลูมิเนียมที่เห็นด้วยตาให้ทาสีทั้งหมดตามประเภทและวัสดุของงานนั้นๆ

3.8.3 สีทาภายนอกอาคาร สำหรับผนัง ฝ้า และอื่นๆ ให้ทาด้วยสีน้ำพลาสติกชนิดทาทนทาน...

3.8.4 สีทาทนทานประตู - หน้าต่าง ให้ทำการปิดรอยร้าวให้เรียบร้อย แล้วทาสีรองพื้น...

3.8.5 บานประตูที่เป็นไม้หรือไม้เทียมทาสีให้ทาสีด้วยสีอะครีลิก...

3.8.6 เบาะสี ความอ่อนนุ่ม ของโซฟาในที่นั่งพักผ่อน ตกแต่งงานเฟอร์นิเจอร์ไม้...

3.8.7 งานทาสีรองพื้น: - งานผนังเดิม ให้ทาสีรองพื้นปูนเก่า 2 เที่ยวก่อนทาสีด้วยสีอะครีลิก

3.8.8 งานทาสี: - ผนังภายนอก สีน้ำพลาสติกชนิดทาทนทานของ BEGER JOTUN และ TOA

หมายเหตุ: ให้ผู้รับจ้างส่งตัวอย่างวัสดุใหม่ในทางการออกแบบพิจารณาเห็นชอบ ก่อนดำเนินการก่อสร้าง

3.9 งานโลหะเปิดเคลือบ: - งานโลหะที่จะนำมาใช้ต้องมีความหนาและคุณภาพตามระบุ และต้องประกอบด้วย...

หมายเหตุ: ให้ผู้รับจ้างส่งตัวอย่างวัสดุใหม่ในทางการออกแบบพิจารณาเห็นชอบ ก่อนดำเนินการติดตั้ง

3.10 งานตกแต่งผนัง: 3.10.1 ผนังที่ประกอบเข้าที่และสำเร็จรูป

- การติดตั้ง: ในการประกอบช่วงระยะต่างๆ ผู้รับจ้างต้องเตรียมเรื่องการตัดต่อเข้ากับสถานที่...

- การตรวจสอบ: ในการประกอบอุปกรณ์ คณะกรรมการตรวจการจ้างและวิศวกรออกแบบ...

- การประกอบ: ทำตามแบบและรายละเอียดการประกอบไม่ให้ใช้ตะปูเกลียวสำหรับใช้งานไม้...

- บานเปิด: บานเลื่อน ครอบบานเปิด บานเลื่อน ที่มองเห็นได้จากภายนอกทั้งหมดเป็น...

- ไม้ยึด: ให้ใช้ของยี่ห้อไม้อัดไทย ขนาด 1 นิ้ว x 1 นิ้ว x 1 นิ้ว หรือเทียบเท่า...

- ไม้สำหรับก่อสร้างทั้งหมด: ที่ระบุในแบบ เมื่อติดตั้งพร้อมที่จะประกอบเข้าเป็นส่วนของ...

- การตกแต่ง: ไม้ทั้งหมดที่ตกแต่งและประกอบเข้ารูปแล้ว จะต้องได้รับการดูแลรักษา...

- การแบ่งช่วงหรือระยะต่างๆ: ผู้รับจ้างต้องทำการตรวจสอบระยะต่างๆ ของสถานที่ติดตั้ง...

- การติดตั้ง: ไม้ทั้งหมดที่ตกแต่งและประกอบเข้ารูปแล้ว จะต้องได้รับการดูแลรักษา...

- การแบ่งช่วงหรือระยะต่างๆ: ผู้รับจ้างต้องทำการตรวจสอบระยะต่างๆ ของสถานที่ติดตั้ง...

การเข้ามุมและเข้าเดือยต่างๆ การเข้าไม้หรือเข้ามุมต่างๆ ของการตกแต่ง ต้องลึกลงและได้ฉาก...

3.11 การกรุผิวหน้า: - ไม้ยึด: ไม้ยึดที่ต้องทำผิวโดยการย้อมสีไม้ใช้ไม้ยึด VENEER 4 มม. โดยต้องใช้ไม้ยึดหนา 4 มม.

- แผ่นพลาสติกผิวหน้า: แผ่นพลาสติกผิวหน้าที่ใช้ความหนาไม่น้อยกว่า 0.8 มม. เช็ดขนาดของผิวที่จะกรุและ...

- ฟิล์มสีกระจก: แผ่นฟิล์มสีกระจกต้องมี ACRYLIC SOLID SURFACE 100% ความหนาไม่ต่ำกว่า 12 มม.

3.12 งานสีและการทาสี: - ผู้รับจ้างต้องปฏิบัติตามขั้นตอนกรรมวิธีของวัสดุสีอะครีลิก ในการทาสีให้ครบ...

- สีทาใช้หลายไม่ใช้สี: WOODSTAIN ของ TOA BEGER และ JOTUN

3.13 ตัวอย่างวัสดุ: - ผู้รับจ้างจะต้องเสนอตัวอย่างของวัสดุแต่ละประเภท ที่จะใช้ในงานตกแต่งคณะกรรมการตรวจการจ้าง...

Form for approval: อนุมัติแบบร่างและรายการประกอบแบบ 31 พ.ค. 61. Includes signature lines and date.

3.14 การประกอบและติดตั้ง

- การประกอบและติดตั้งวัสดุชนิดต่างๆ ต้องเป็นไปตามกรรมวิธีที่ถูกต้องของบริษัทผู้ผลิต หรือตามที่ระบุไว้ในแบบและรายละเอียด ซึ่งได้รับอนุมัติจากคณะกรรมการตรวจการจ้างและในทันทางผู้ออกแบบแล้วเท่านั้น

3.15 การทำความสะอาด

- การทำความสะอาดนอกจากปิดกั้นภายในอาคารแล้ว ผู้รับจ้างจะต้องทำความสะอาดพิเศษสำหรับงานในห้องและพื้นที่ ที่ผู้รับจ้างปฏิบัติการ ดังนี้
 - ทำความสะอาดกระจกทั้งหมด ผู้รับจ้างจะต้องลบรอยเปื้อนและสีบนกระจกพร้อมขีดเงา และต้องระวังไม่ให้กระจกมีรอยขีดข่วน
 - ทำความสะอาดงานทุกชิ้นที่ตกแต่งและย้อมสี ผู้รับจ้างจะต้องลบรอยเครื่องหมาย รอยเปื้อน รอยนิ้วมือ รอยขาวหรือฝุ่นจากการตกแต่งย้อมสี
 - ทำความสะอาดและขัดงานไม้ทั้งหมด
 - ขัด รอย จุด สี และทำความสะอาดสิ่งสกปรกทั้งหมดคือสีฉาบฉวยและสิ่งตกแต่งภายในเดิม อันเนื่องมาจากการกระทำของผู้รับจ้างเองให้เรียบร้อย
 - วัสดุที่ใช้ทั้งหมดต้องขนออกให้พ้นบริเวณ

4. บทสรุปท้ายรายการ

- 4.1 งานตามแบบและรายการงานครุภัณฑ์พร้อมทั้ง วัสดุ อุปกรณ์ เครื่องมือเครื่องใช้ การขึงลึง แรงงาน และการดำเนินงาน เกี่ยวกับงานใดๆก็ตามที่ผู้รับจ้างจะต้องเป็นผู้จัดหาและดำเนินการจัดทำ เพื่อให้งานลุล่วงตามวัตถุประสงค์ ตามรูปแบบ รายการและรายละเอียดทุกประการ
- 4.2 ผู้รับจ้างจะต้องจัดหาช่างฝีมือ คนงาน ที่มีคุณภาพและมีความชำนาญ ในงานและประเภท มาปฏิบัติงานและต้องจัดหาให้เพียงพอเพื่อดำเนินการได้ทันเวลา ถ้าผู้จ้างหรือผู้แทนของผู้จ้าง เห็นว่าช่างฝีมือหรือคนงานที่ปฏิบัติงานไม่ได้พอ ประพฤติตนไม่เหมาะสม ไม่มีหลักวิชาช่างที่ดี คณะกรรมการตรวจการจ้างและในทันทางผู้ออกแบบมีอำนาจสั่งเปลี่ยนช่างหรือคนงานนั้น ผู้รับจ้างจะต้องจัดหาคนใหม่มาแทนโดยเร็ว โดยไม่มีข้อเรียกร้องหรือโต้แย้งใดๆทั้งสิ้น
- 4.3 วัสดุอุปกรณ์ที่นำมาใช้ จะต้องมีความดี ถูกต้องตามแบบและรายการทุกประการ และเป็นของใหม่ ไม่มีรอยชำรุด ไม่มีรอยเปื้อน ไม่แตกชำรุดเสียหาย ไม่เสื่อมคุณภาพ อยู่ในสภาพเรียบร้อย ได้มาตรฐาน มีความปลอดภัยตามที่กำหนดและไม่เคยผ่านการใช้งานที่ใดมาก่อน
- 4.4 วัสดุอุปกรณ์ใดๆ ที่กำหนดให้ใช้ตามรูปแบบและรายการแล้ว เช่น มีฉาบ บานพับ กุญแจ กุญแจมือ กุญแจมือ ผู้รับจ้างจะต้องจัดซื้อและจ่ายรายละเอียดของวัสดุอุปกรณ์นั้นตามที่ระบุไว้ในโครงการ การตรวจการจ้างและในทันทางผู้ออกแบบ ตรวจรับรองว่าถูกต้องก่อนลงมือดำเนินการไม่น้อยกว่า 7 วัน ซึ่งจะทำให้การสั่งหรือติดตั้งได้
- 4.5 ผู้รับจ้างต้องทดลองอุปกรณ์ต่างๆ เช่น อุปกรณ์บานเปิด กุญแจ รางเลื่อนและอื่นๆ จนสามารถใช้งานได้ ดีทุกจุด สำหรับวัสดุอุปกรณ์ดังกล่าวรวมทั้งการติดตั้งใดในลักษณะงานที่กำหนดให้ต้องมีการ ตรวจสอบหรือทดลองหรือที่คณะกรรมการตรวจการจ้างและในทันทางผู้ออกแบบเห็นสมควรให้มีการ ตรวจสอบ/ทดลอง เพื่อคุณภาพความเหมาะสมหรือความมั่นคงของงานนั้น ไม่ว่าจะเป็นระยะก่อน การชี้ ระหว่างใช้หรือใช้ไปแล้วประการใดก็ตาม ผู้รับจ้างจะต้องจัดให้มีการทดลองและได้รับความ เห็นชอบจากคณะกรรมการตรวจการจ้างและในทันทางผู้ออกแบบ
- 4.6 วัสดุอุปกรณ์ รายการรายละเอียดต่างๆ และหรืองานชนิดใดที่มีได้ระบุไว้ในรูปแบบหรือรายการ แต่เป็นสิ่งที่เกี่ยวข้องหรือจำเป็นในการดำเนินงาน ผู้รับจ้างจะต้องจัดหาและจัดทำ นำมาติดตั้ง เพื่อให้งานลุล่วงตามรูปแบบและรายการ ทั้งนี้โดยความเห็นชอบของคณะกรรมการ ตรวจการจ้างและในทันทางผู้ออกแบบ
- 4.7 ผู้รับจ้างต้องตรวจสอบแบบแปลน รายละเอียดประกอบแบบกับสถานที่จริงให้เข้าใจโดยตลอด เพื่อให้มีข้อผิดพลาดในการดำเนินงานและต้องประสานงานกับผู้รับจ้างงานระบบอื่นๆ กรณีที่ผู้รับ จ้างเห็นว่ามีการขัดแย้งกัน หรือรูปแบบและรายการไม่ละเอียดถี่ถ้วนเกิดปัญหาขึ้น ผู้รับจ้างจะต้อง เสนอขอความเห็นชอบหรือคำวินิจฉัยจากคณะกรรมการตรวจการจ้างและในทันทางผู้ออกแบบก่อน โดยคณะกรรมการตรวจการจ้างและในทันทางผู้ออกแบบจะถือเอาหลักฐานหลักฐานที่ใดที่กำหนดไว้ ความถูกต้องในวิชาช่างและความเหมาะสมในประโยชน์ใช้สอยเป็นหลักในการวินิจฉัยชี้ขาด ฉะนั้นผู้ รับจ้างจะต้องไม่ดำเนินการไปก่อนที่คณะกรรมการตรวจการจ้างและในทันทางผู้ออกแบบจะให้ความ เห็นชอบ หรือวินิจฉัยชี้ขาดในปัญหานั้น หากมีข้อบกพร่องหรือผิดพลาด ซึ่งทำให้งานไม่ถูกต้องตาม แบบและรายละเอียด ผู้รับจ้างจะต้องรับผิดชอบแก้ไขให้ถูกต้องตามที่คณะกรรมการตรวจการจ้าง และในทันทางผู้ออกแบบชี้ขาด
- 4.8 คณะกรรมการตรวจการจ้างและในทันทางผู้ออกแบบมีอำนาจและสิทธิในการสั่งให้ขยับยั้งหรือหยุด การปฏิบัติงานหรือรื้อถอน แก้ไข เปลี่ยนแปลงหรือทำใหม่ตามความเหมาะสมในกรณีวัสดุที่ใช้ หรือประกอบติดตั้งไม่ถูกต้องตามหลักวิธีและฝีมือที่ดี หรือไม่ตรงตามแบบและรายการ
- 4.9 ผู้รับจ้างจะต้องจัดทำแผนการทำงานโดยละเอียด ซึ่งแสดงลำดับการทำงานและวิธีการทำงาน เสนอต่อคณะกรรมการตรวจการจ้างและในทันทางผู้ออกแบบ เพื่อขอความเห็นชอบภายหลังจาก ได้รับการพิจารณาคัดเลือกให้เป็นผู้รับจ้างแล้ว ซึ่งจะประกอบด้วย
 - ก. เวลาเริ่มงานตกแต่งและขึ้นคอนกรีต
 - ข. เวลาจัดทำวัสดุฉาบฉวยและอุปกรณ์
 - ค. การเตรียมงาน ชั้บตอน และดำเนินการประกอบงานที่โรงงาน
 - ง. ระยะเวลาติดตั้งสถานที่
 - จ. เวลาแล้วเสร็จของงานตกแต่งทั้งหมด โดยมีข้อแม้ตามเงื่อนไขที่ทางผู้จ้างกำหนด

สัญลักษณ์ที่ใช้แบบมณฑลศิลป์

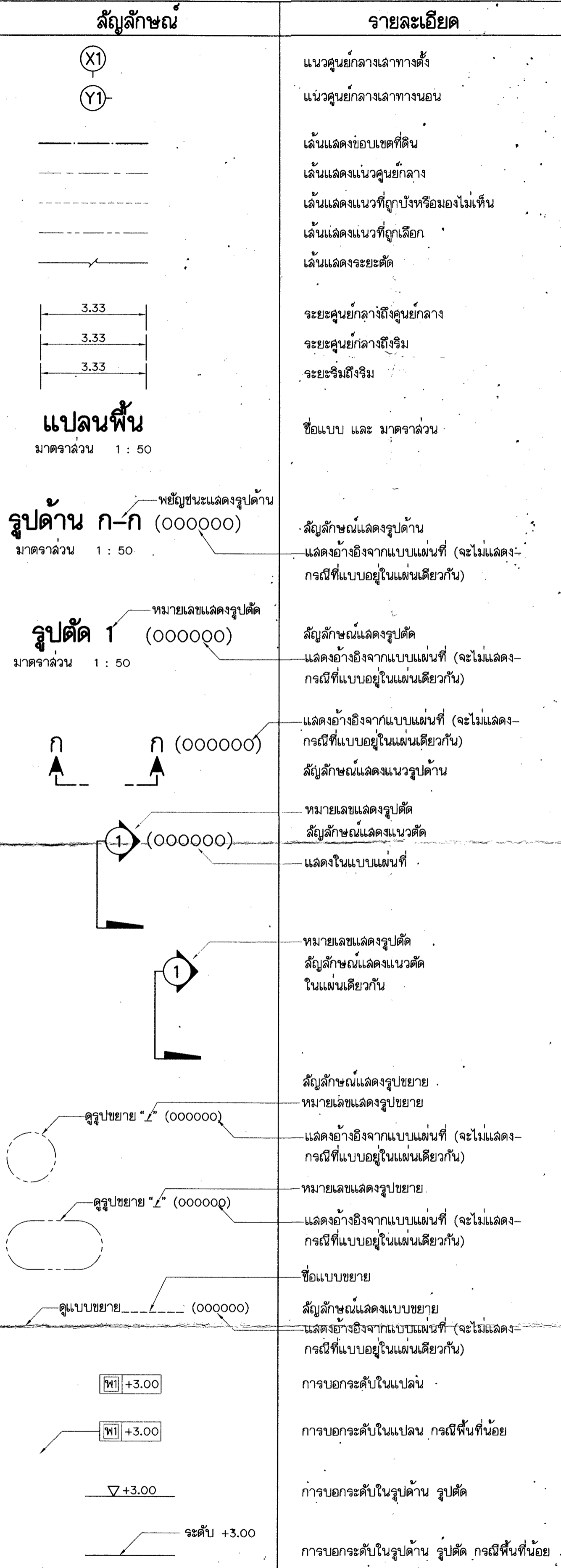

สัญลักษณ์ที่ใช้แบบมณฑลศิลป์

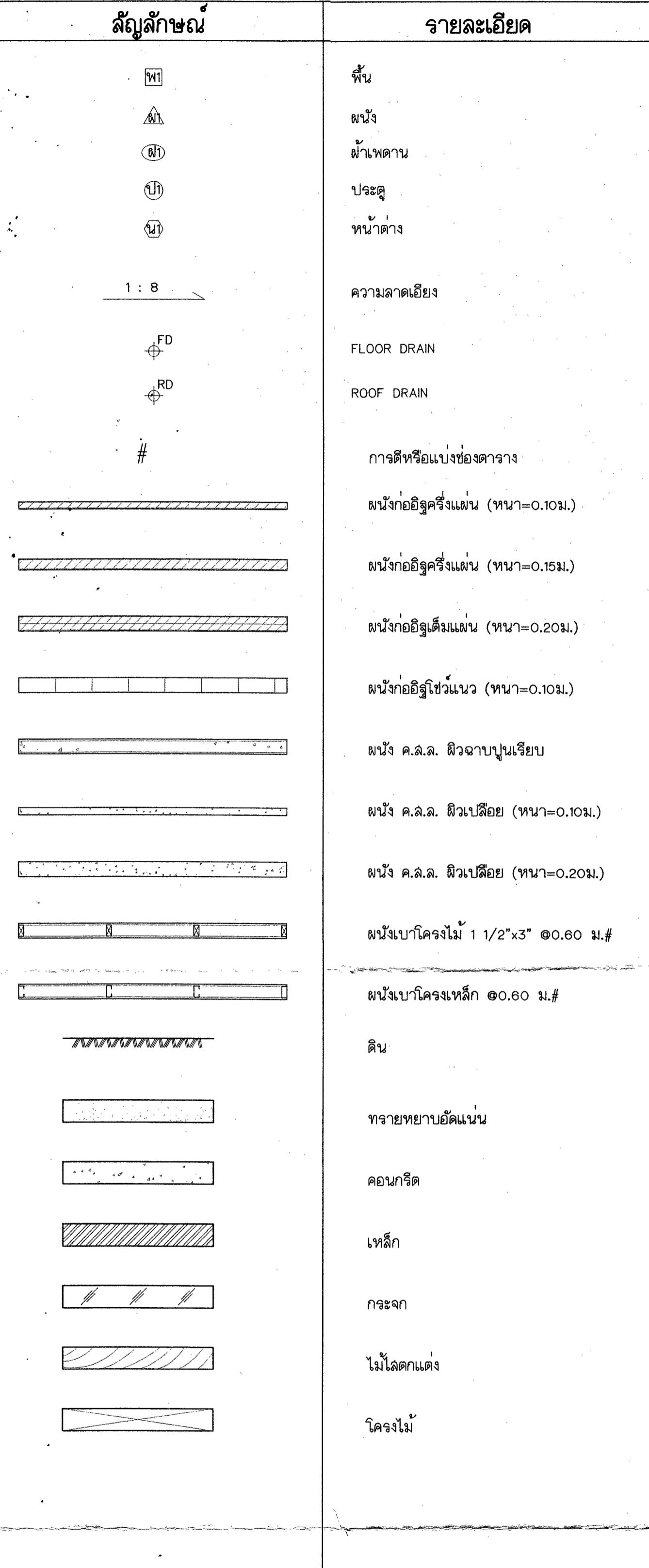

กรมชลประทาน
สำนักงานคณะกรรมการพิเศษประสานงาน
โครงการอันเนื่องมาจากพระราชดำริ
ต่อเติมห้องสมุดโครงการอันเนื่องมาจากพระราชดำริ
แสดง รายการรายละเอียดประกอบแบบ

มณฑล	ชื่อ	เลข	ชื่อ	อัตรา
เขียน	ว.วิ. วิเศษ	จำนวน	ชื่อ	อัตรา
ลอก	ว.วิ. วิเศษ	เห็นชอบ	ชื่อ	อัตรา
ตรวจ	ว.วิ. วิเศษ	อนุมัติ	ชื่อ	อัตรา

ครั้งที่	ตำแหน่ง	รายการแก้ไข	วันที่	ตรวจ	ผ่าน	อนุมัติ
				เลข	เห็นชอบ	

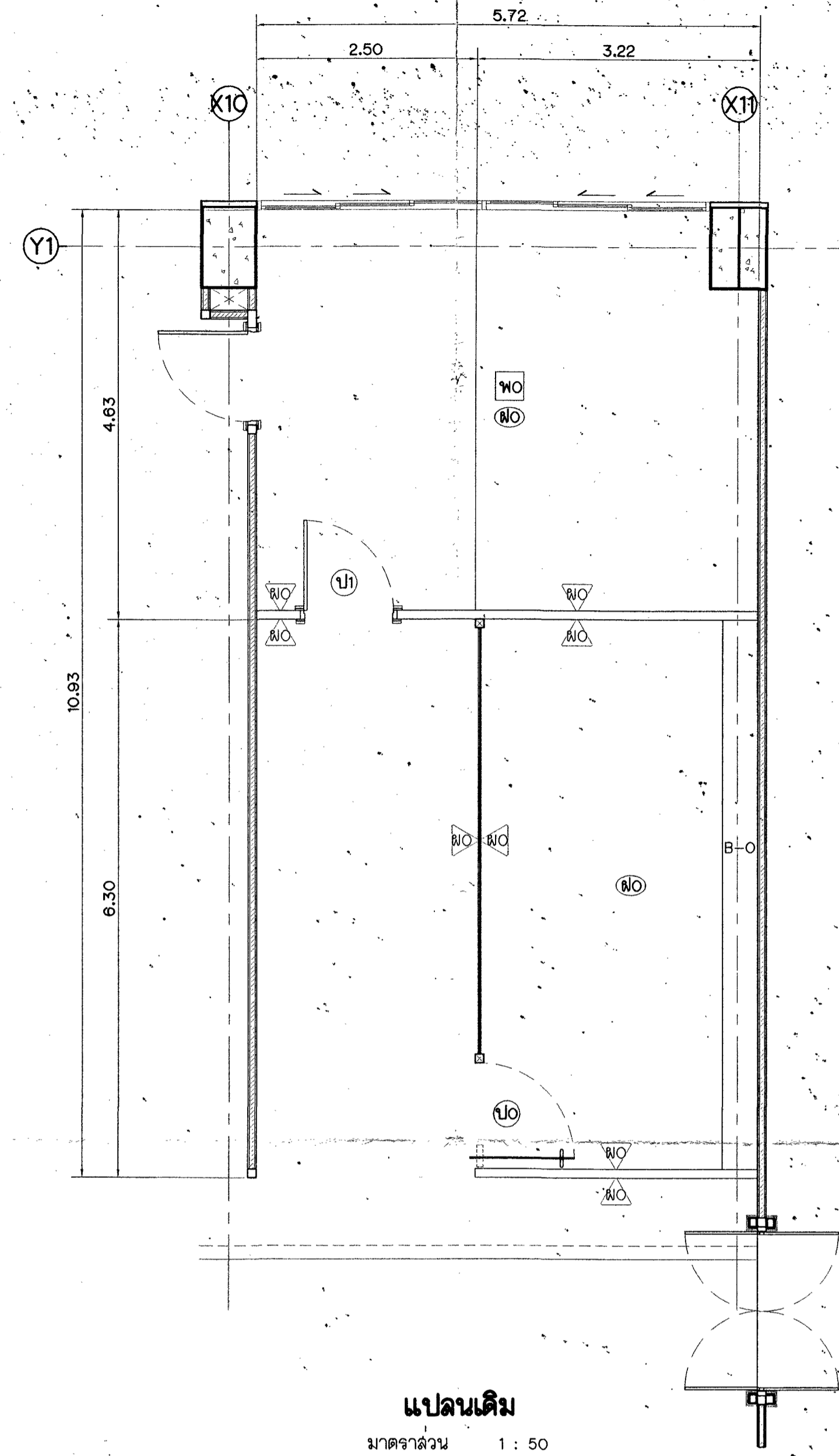

แปลนเดิม
มาตราส่วน 1 : 50

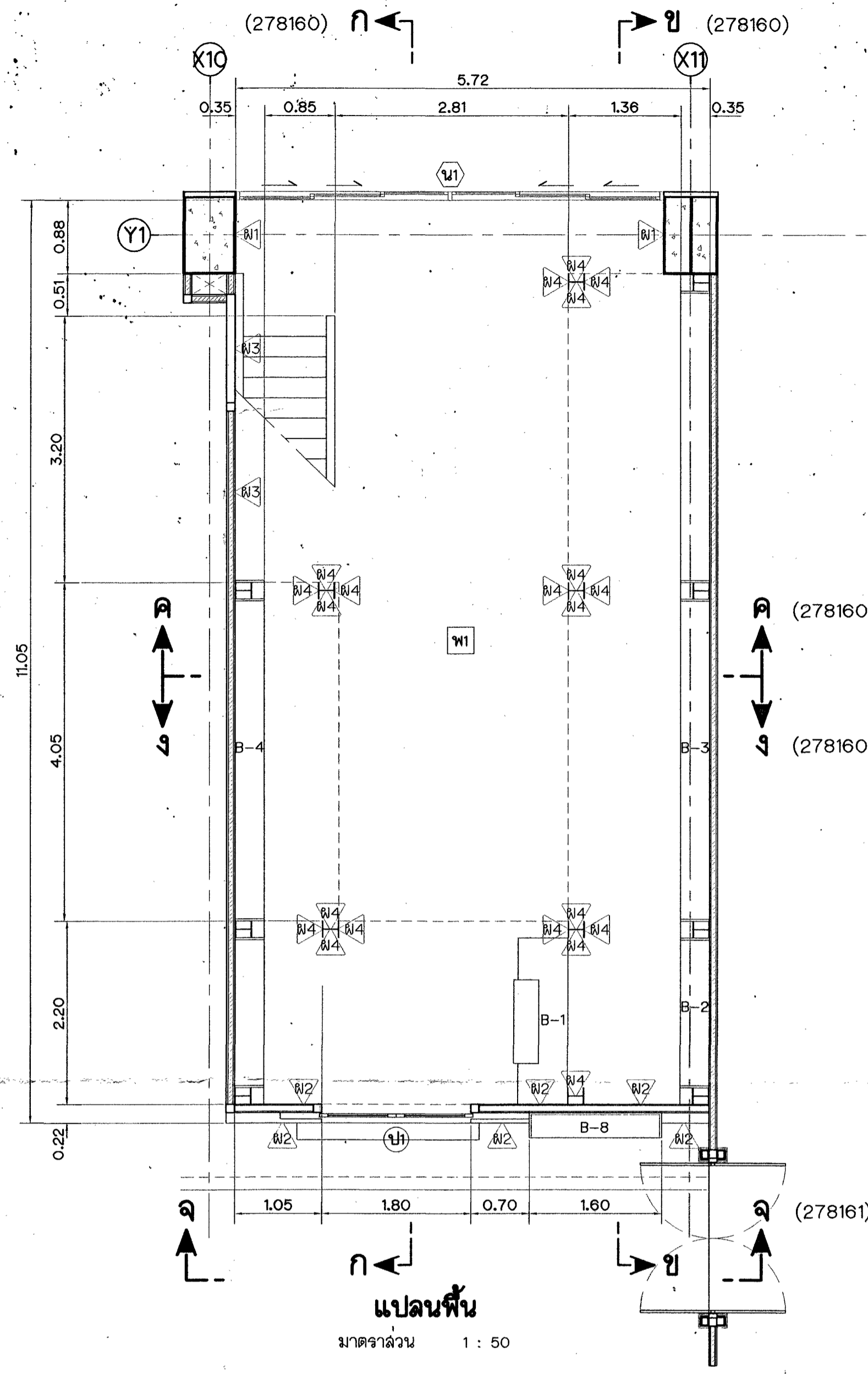

แปลนพื้น
มาตราส่วน 1 : 50

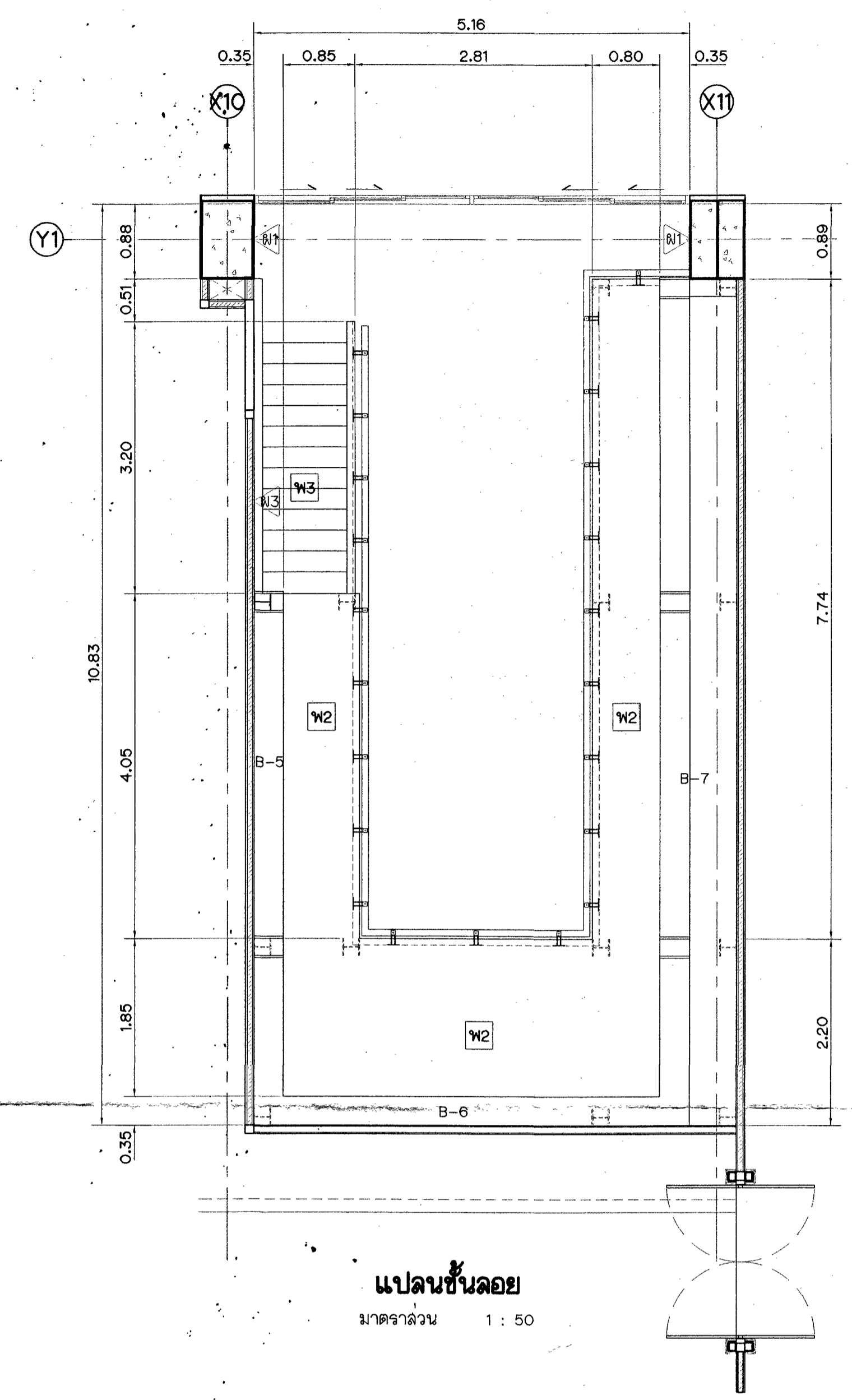

แปลนชั้นลอย
มาตราส่วน 1 : 50

สัญลักษณ์ประกอบแบบ

1. งานพื้น

- W0 รื้อวัสดุปูพื้นเดิมออก
- W1 กระเบื้องลายไม้ชนิดแผ่น ขนาด 0.15x0.90 ม. ความหนาไม่ต่ำกว่า 2.5 มม. ผิวหน้ากับผิวหนา 0.55 ม. ผิวหน้าเคลือบด้วย POLYURETHANE
- W2 พื้นชั้นลอยแผ่นไม้วางจอยด์ ความหนา 20 มม. ปูนเสกผิวลึงแบน มอก. 6 ม. 75x38 มม. หนา 3.2 มม. ปูทับด้วยปูนด้วยไม้พื้น ไม้เสกเข้าร่องรางเส้น กว้าง 5" ชั้นเคลือบยูรีเทน โครงสร้างเหล็ก (ดูแบบวิศวกรรมโยธา)
- W3 ลูกนอนบันได ไม้เสกความหนา 1 1/2" วางบนโครงสร้างเหล็ก (ดูแบบวิศวกรรมโยธา) ชั้นเคลือบยูรีเทน

2. งานผนัง

- W10 รื้อผนังของเดิมออก
- W11 ผนังอาคารเดิม ซึ่ดลอกสีทาความสะอาดและทาสีรองพื้นปูนเทา
2 เที่ยวก่อนทาทับด้วยสีพลาสติก ACRYLIC SHIELD 100% (ระบุขณะก่อสร้าง)
- W12 ผนังโครงสร้างที่ชุบซีเมนต์กันสนิมด้วยสีชนิดทนไฟ หนา 13 มม. ทั้งลดงานฉาบรอยต่อเรียบ ทาสีรองพื้นใหม่ 2 เที่ยว ก่อนทาทับด้วยสีพลาสติก ACRYLIC 100% (ระบุขณะก่อสร้าง)
- W13 ผนังโครงสร้างที่ชุบซีเมนต์กันสนิมด้วยสีชนิดทนไฟ หนา 13 มม. กรุด้วยฉาบรอยต่อเรียบ ทาสีรองพื้นใหม่ 2 เที่ยว ก่อนทาทับด้วยสีพลาสติก ACRYLIC 100% (ระบุขณะก่อสร้าง)
- W14 โครงสร้างเหล็ก ทาสีเคลือบกันสนิม และทาทับด้วยสีเคลือบผิวชนิดต้าน (ระบุขณะก่อสร้าง)

3. งานประตู หน้าต่าง

- D1 ประตูบานเลื่อน ขนาด 1.80x2.00 ม. อะลูมิเนียมพ่นสี PVDF สีดำ กรอบบาน 4" กระจากโกลีเขียว ความหนา 8 มม. แกะลายตัวอักษร ติดมือจับ ความสูง 0.80 ม. พร้อมอุปกรณ์รางเลื่อนอย่างดีครบชุด พร้อมซุ่มคานประตู ติดลามีเนตวงร่องทาง 4 มม. (เลือกสีและลายขณะก่อสร้าง) ตัวอักษรแผ่นสังกะสีอย่างหนาพื้นรูปอบสี (เลือกสีขณะก่อสร้าง) ความสูง 0.10 ม. แบบตัวอักษร TH SARABAN PSK
- D2 หน้าต่างของเดิม ติดฟิล์มสะท้อนความร้อน ไม่ต่ำกว่า 80% (เลือกขณะก่อสร้าง)

4. งานอื่นๆ

- งานบันได เหล็กแผ่น หนา 8 มม. มือจับ ไม้เสก ขนาด 1"x4" ทำสีอะครีลิกเคลือบยูรีเทนด้าน

หมายเหตุ

1. มิติต่างๆกำหนดไว้เป็นเมตร นอกจากแสดงไว้เป็นอย่างอื่น
2. หมายเหตุและแบบประกอบ ดูแบบหมายเลข 278155-278156
3. ก่อนดำเนินการก่อสร้างให้ผู้รับจ้างทำการสำรวจและวัดระยะจริงจากสถานที่ เพื่อที่จะได้ขนาดที่แน่นอน เนื่องจากระยะในแบบเป็นระยะโดยประมาณ ถ้าระยะจากสถานที่ก่อสร้างไม่เป็นไปตามแบบ ต้องปรึกษามณฑลทหารกองหนุนก่อนทำการก่อสร้าง

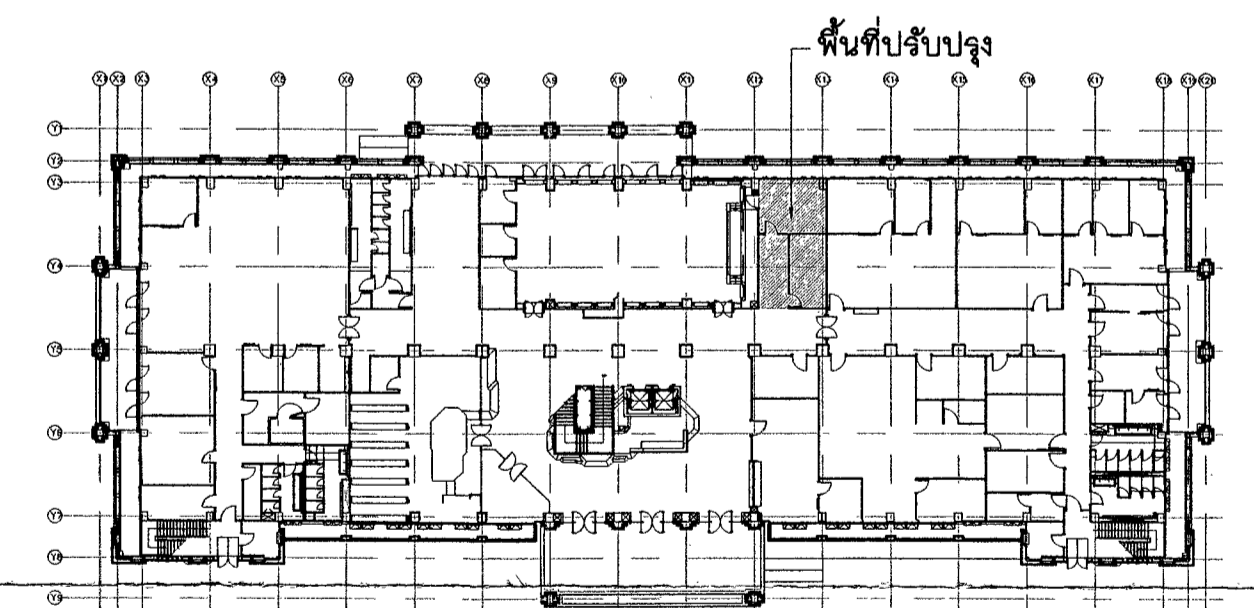

ฝั่งโดยสังเขป

กรมชลประทาน
สำนักงานคณะกรรมการพิเศษประสานงาน
โครงการอันเนื่องมาจากพระราชดำริ
ต่อเติมห้องสมุดโครงการอันเนื่องมาจากพระราชดำริ
แสดง แปลนเดิม แปลนพื้น และแปลนชั้นลอย

มีนทนาย	(ใส่ชื่อ)	เลขที่	(ใส่ชื่อ)	อส.2 อส.
เขียน	(ใส่ชื่อ)	ผ่าน	(ใส่ชื่อ)	อส.อ.ค.
ลอก	(ใส่ชื่อ)	เห็นชอบ	(ใส่ชื่อ)	อส.อ.ค.
ตรวจ	(ใส่ชื่อ)	อนุมัติ	(ใส่ชื่อ)	อส.ช.

สำหรับออกแบบวิศวกรรมและสถาปัตยกรรม 31 พ.ค. 61
ฝ่ายออกแบบสถาปัตยกรรมที่ 2 วันที่ 278157

ครั้งที่	ตำแหน่ง	รายการแก้ไข	วันที่	ตรวจ	ผ่าน	อนุมัติ
				เลข	เห็นชอบ	

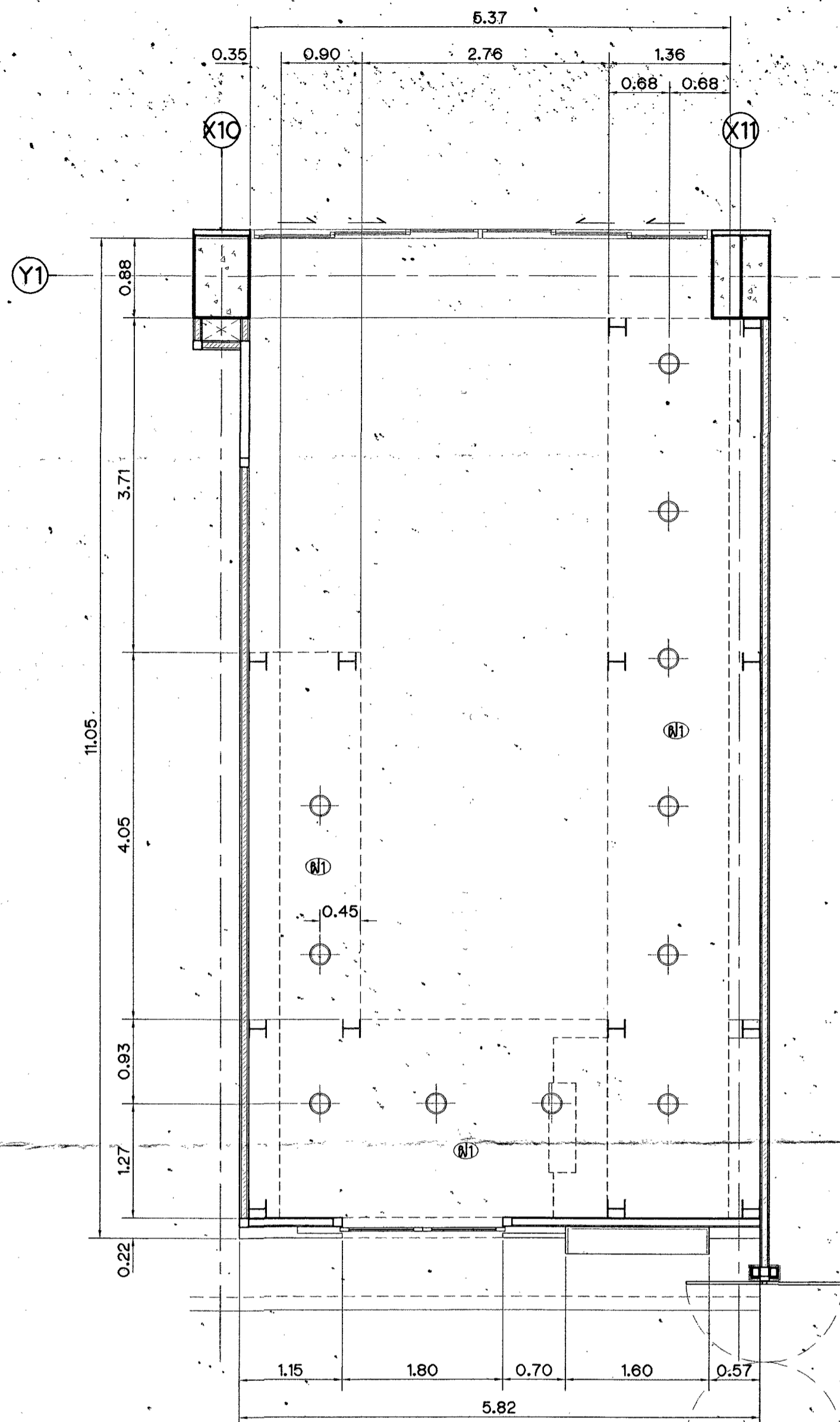

แปลนฝ้าเพดานและตำแหน่งดวงโคมชั้นลอย

มาตราส่วน 1 : 50

หมายเหตุ แบบและรายการคำนวณดูแบบวิศวกรรมไฟฟ้า

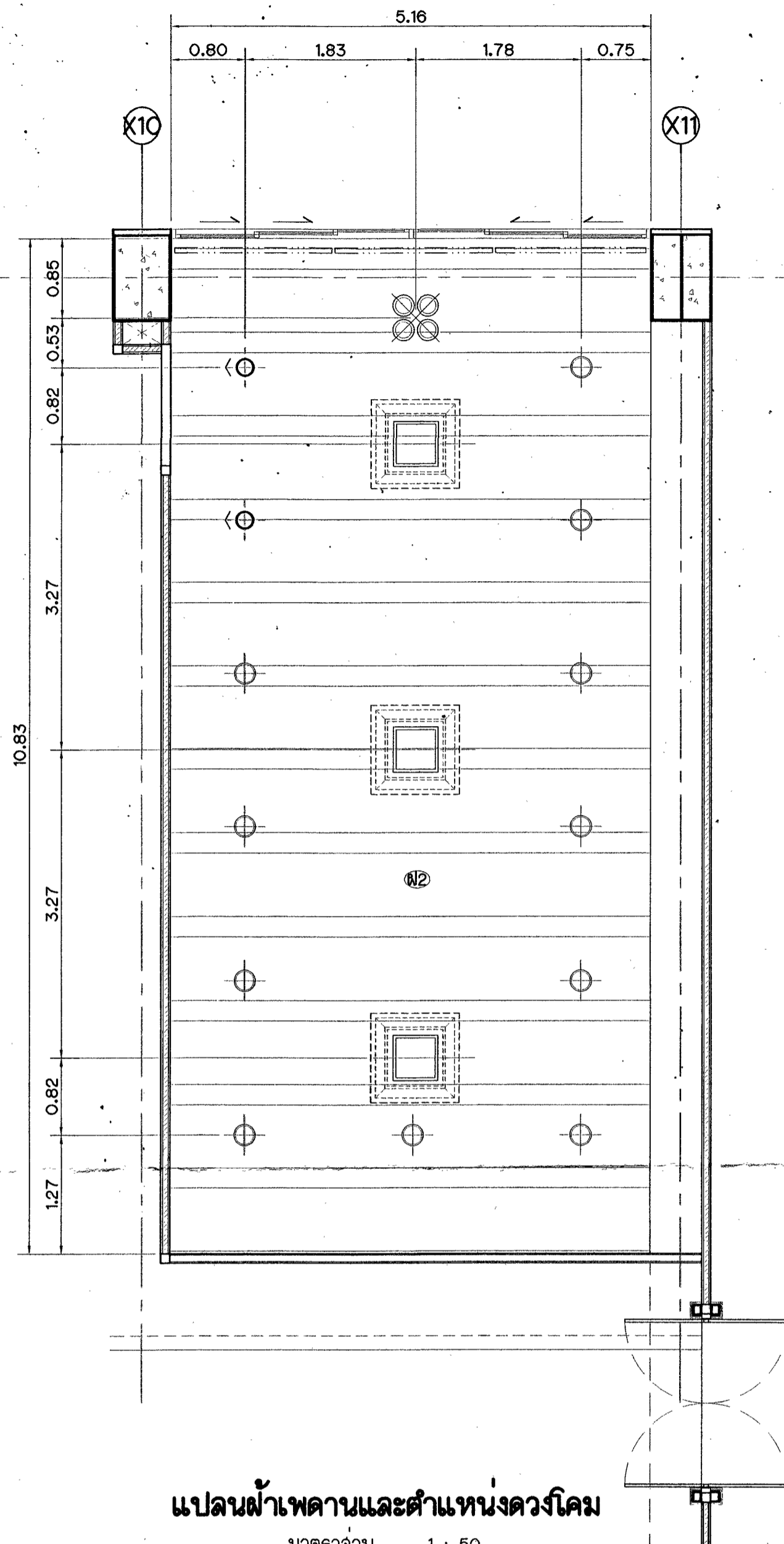

แปลนฝ้าเพดานและตำแหน่งดวงโคม

มาตราส่วน 1 : 50

หมายเหตุ แบบและรายการคำนวณดูแบบวิศวกรรมไฟฟ้า

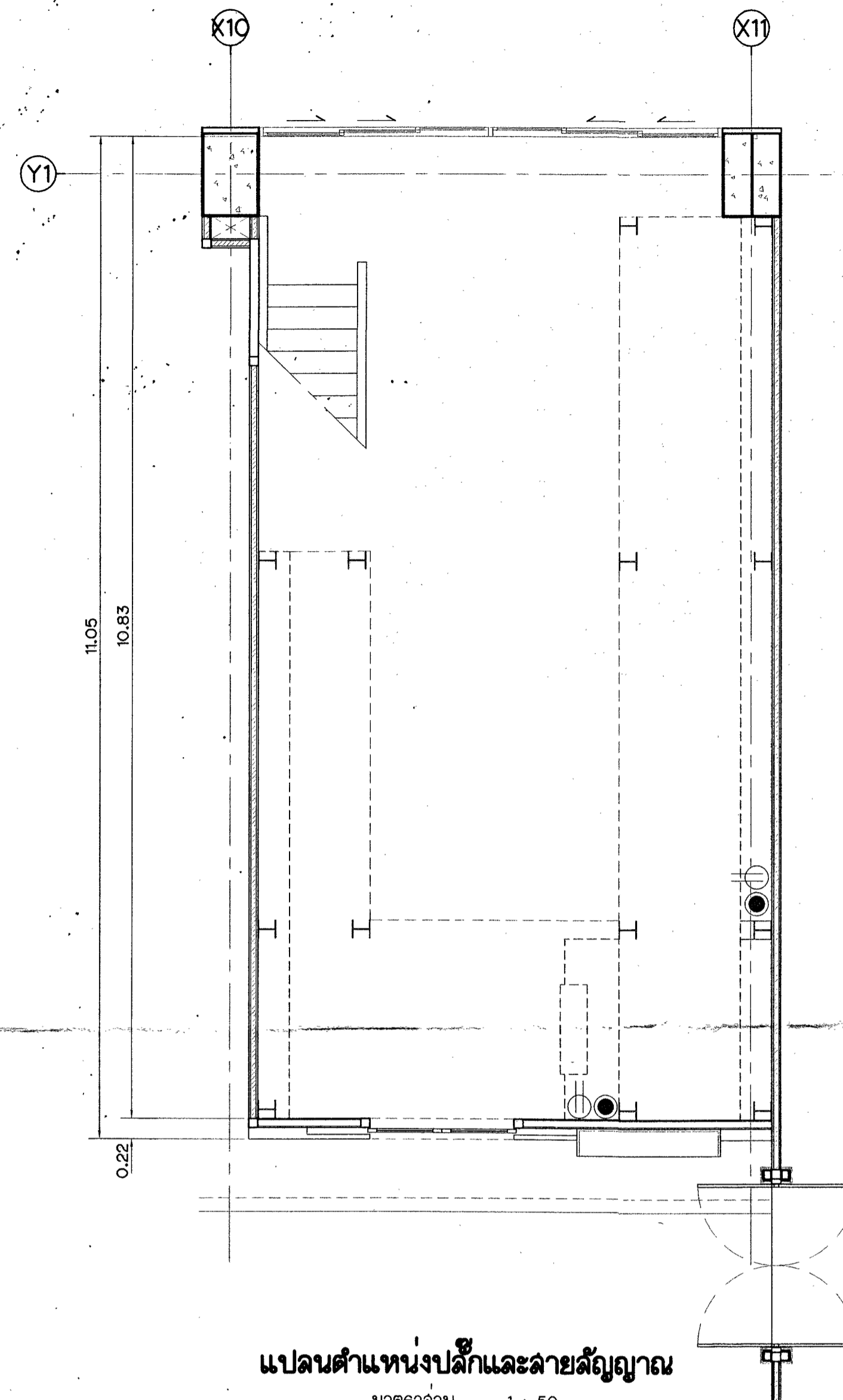

แปลนตำแหน่งปลั๊กและสายสัญญาณ

มาตราส่วน 1 : 50

หมายเหตุ แบบและรายการคำนวณดูแบบวิศวกรรมไฟฟ้า

สัญลักษณ์ประกอบแบบ

1. งานฝ้าเพดาน

① ฝ้าโครงเหล็กกล่อง 1-1/2" x 3" ทาสีรองพื้นกันสนิม และทาสีเคลือบสีฝ้าดาน
 กรุไม้สังกะสี ขนาด 4.3x90 มม. ติดตั้งพร้อมอุปกรณ์ CLIP LOOK สำเร็จรูป
 (เลือกใช้ขณะก่อสร้าง) ให้ผู้รับจ้างจัดทำ SHOP DRAWING มาเสนอมีต้นทางออกแบบ
 และคณะกรรมการตรวจการจ้างเพื่ออนุมัติก่อนดำเนินการก่อสร้าง

② ฝ้าเพดานท้องพื้น เก็บขอบรอยเจาะ ชัดลอกรักษาความสะอาดและทาสีรองพื้นปูนเก่า
 2 เทียบก่อนทำทับด้วยฟิล์มพลาสติก ACRYLIC SHIELD 100% (ระบุขณะก่อสร้าง)

2. งานอื่น ๆ

- ⊕ โคม DOWNLIGHT ติดลอย ขนาด ๕" หลอด LED. แฉง(WORMWHITE) ลามารถปรับหรี่แสง ดูแบบวิศวกรรมไฟฟ้า
- ⊖ โคมไฟส่องผนังติดลอย ขนาด ๕" ปรับมุมได้ หลอด LED. แฉง(WORMWHITE) ดูแบบวิศวกรรมไฟฟ้า
- ⊗⊗ โคมไฟแขวนเพดาน (ระบุขณะก่อสร้าง)
- ⊞ เครื่องปรับอากาศชนิดปล่อยลมสี่ทิศทาง (ดูแบบวิศวกรรมเครื่องกล)
- ม่านม้วนชนิดให้แสงสลัว (DIMOUT) เนื้อผ้าผลิตจากโพลีเอสเตอร์ 100% ระบบใช้ดึง
แสงสว่างภายในห้องประมาณ 30-50% 30-50%
- ⊕ DUPLEX OUTLET
- ปลั๊กสายสัญญาณคอมพิวเตอร์

หมายเหตุ

1. มิติต่างๆกำหนดไว้เป็นเมตร นอกจากแสดงไว้เป็นอย่างอื่น
2. หมายเหตุและแบบประกอบ ดูแบบหมายเลข 278157
3. ก่อนดำเนินการก่อสร้างให้ผู้รับจ้างทำการสำรวจและวัดระยะจริงจากสถานที่
เพื่อที่จะได้ขนาดที่แน่นอน เนื่องจากระยะในแบบเป็นระยะโดยประมาณ ถ้าระยะ
จากสถานที่ก่อสร้างไม่เป็นไปตามแบบ ต้องปรึกษามีต้นทางออกแบบก่อนทำการก่อสร้าง

ครั้งที่	ตำแหน่ง	รายการแก้ไข	วันที่	ตรวจ เสนอ	ผ่าน เห็นชอบ	อนุมัติ

กรมชลประทาน
สำนักงานคณะกรรมการพิเศษประจำงาน
โครงการอันเนื่องมาจากพระราชดำริ
ต่อเติมห้องสมุดโครงการอันเนื่องมาจากพระราชดำริ

แสดง แปลนฝ้าเพดานและตำแหน่งดวงโคมชั้นลอย แปลนฝ้าเพดาน
และตำแหน่งดวงโคม และแปลนตำแหน่งปลั๊กและสายสัญญาณ

มีต้นทาง	เสนอ		
เขียน			
ออก			
ตรวจ			

278158

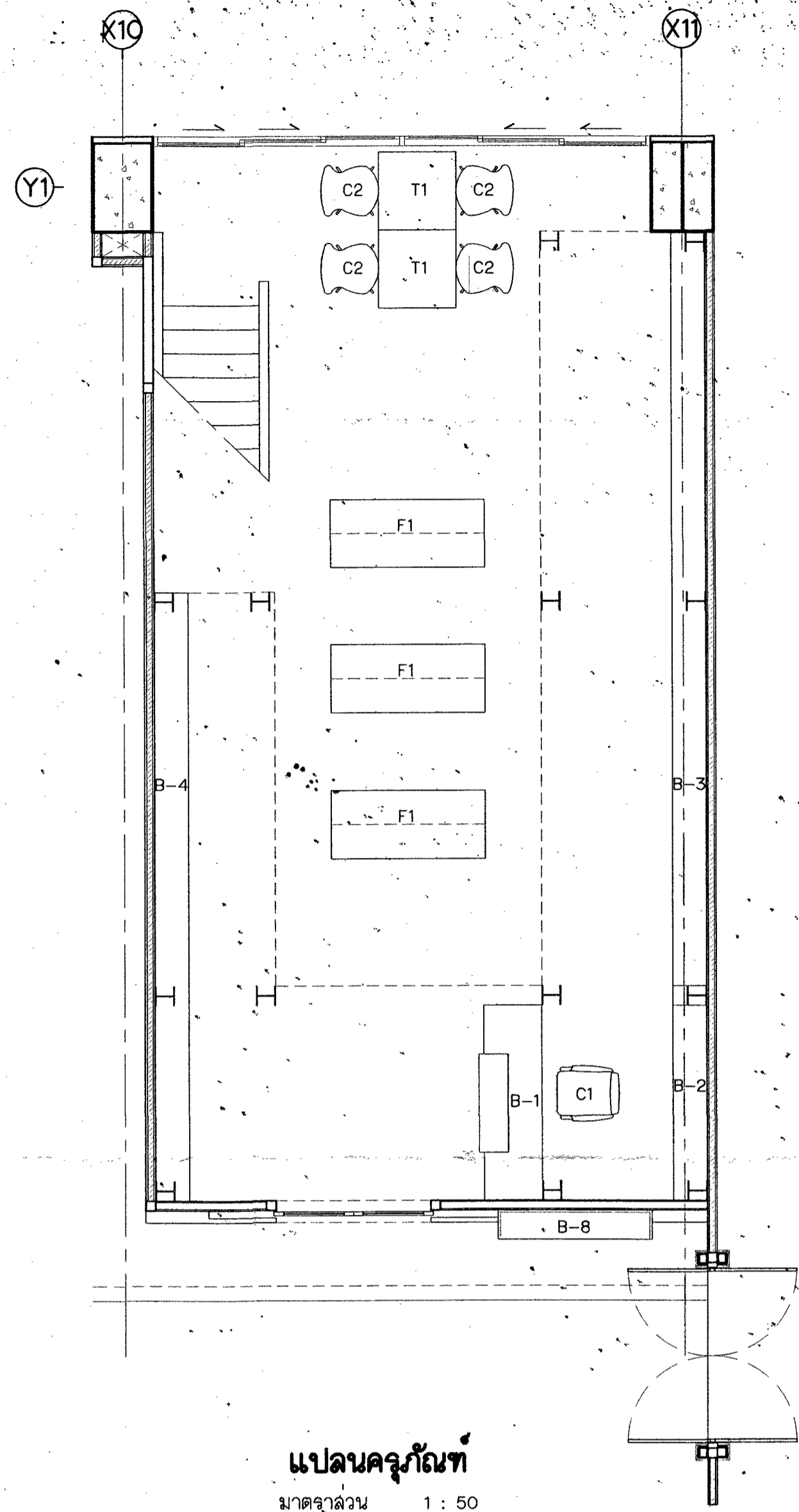

แปลนครุภัณฑ์
มาตราส่วน 1 : 50

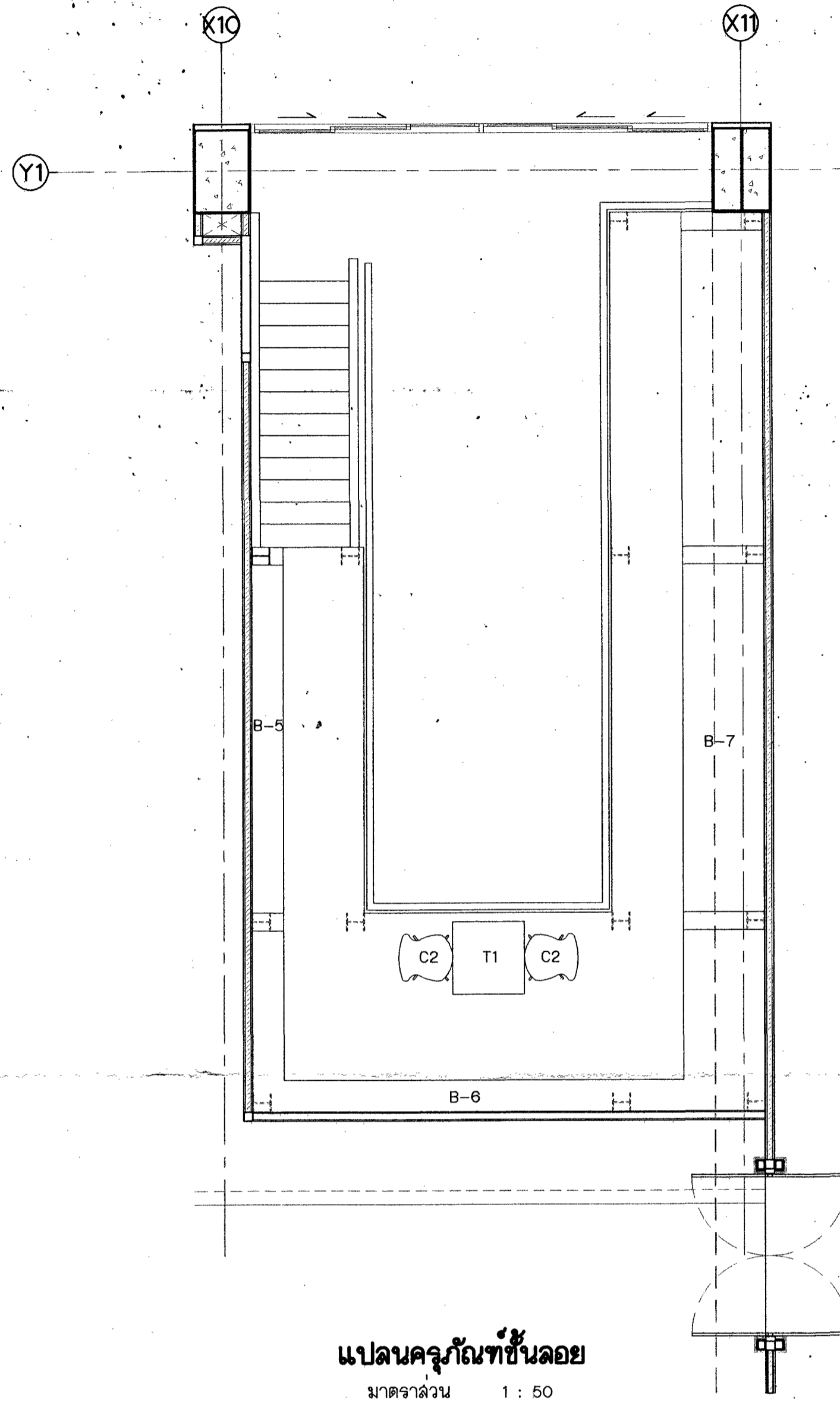

แปลนครุภัณฑ์ชั้นลอย
มาตราส่วน 1 : 50

สัญลักษณ์ประกอบแบบ

1. งานครุภัณฑ์ลอยตัว

F1	ชั้นหนังสือ	ขนาด 0.70x1.60x1.98 ม.	จำนวน 3 ชุด
T1	โต๊ะอ่านหนังสือ	ขนาด 0.80x0.80x0.75 ม.	จำนวน 3 ตัว
C1	เก้าอี้สำนักงาน	ขนาด 0.50x0.65x0.84-0.94 ม.	จำนวน 1 ตัว
C2	เก้าอี้ห้องสมุด	ขนาด 0.45x0.45x0.90 ม.	จำนวน 6 ตัว

2. งานครุภัณฑ์ประกอบเข้าที่

B-1	เคาน์เตอร์บรรณารักษ์	ขนาด 0.65x2.00x1.10 ม.	จำนวน 1 ชุด
B-2	ชุดตู้เดี่ยวพร้อมผนังตกแต่ง	ขนาด 0.35x1.95x1.97 ม.	จำนวน 1 ตู้
B-3	ตู้เก็บหนังสือ	ขนาด 0.35x7.95x1.97 ม.	จำนวน 1 ตู้
B-4	ตู้เก็บหนังสือ	ขนาด 0.35x6.25x1.97 ม.	จำนวน 1 ตู้
B-5	ตู้เก็บหนังสือ	ขนาด 0.35x5.90x2.20 ม.	จำนวน 1 ตู้
B-6	ตู้เก็บหนังสือ	ขนาด 0.35x4.50x2.20 ม.	จำนวน 1 ตู้
B-7	ตู้เก็บหนังสือ	ขนาด 0.35x9.60x2.20 ม.	จำนวน 1 ตู้
B-8	ตู้ใช้บ้านเดือนกระดาษ	ขนาด 1.60x1.80x0.25 ม.	จำนวน 1 ตู้

หมายเหตุ

- มิติต่างๆกำหนดไว้เป็นเมตร นอกจากแสดงไว้เป็นอย่างอื่น
- หมายเหตุและแบบประกอบ ดูแบบหมายเลข 278160-278161
- ก่อนดำเนินการก่อสร้างให้ผู้รับจ้างทำการสำรวจและวัดระยะจริงจากสถานที่ เพื่อที่จะได้น้ำหนักที่แน่นอน เนื่องจากระยะในแบบเป็นระยะโดยประมาณ ถ้าระยะจากสถานที่ก่อสร้างไม่เป็นไปตามแบบ ต้องปรึกษารับผิดชอบการผู้ออกแบบก่อนทำการก่อสร้าง

กรมชลประทาน
สำนักงานคณะกรรมการพิเศษประสานงาน
โครงการอันเนื่องมาจากพระราชดำริ
ต่อเติมห้องสมุดโครงการอันเนื่องมาจากพระราชดำริ

แสดง แปลนครุภัณฑ์ และแปลนครุภัณฑ์ชั้นลอย

มีนาคม 2561	เลขที่ 1/2561	หน้า 2	หน้า 2
เขียน สุวิทย์ ชินสวัสดิ์	หน้า	หน้า	หน้า
สถาปัตย์ สุวิทย์ ชินสวัสดิ์	เห็นชอบ	หน้า	หน้า
ตรวจสอบ สุวิทย์ ชินสวัสดิ์	อนุมัติ	หน้า	หน้า

สำนักออกแบบวิศวกรรมและสถาปัตย์กรรม 31 พ.ศ. 61
ฝ่ายออกแบบสถาปัตยกรรมที่ 2 วันที่ 278159

ครั้งที่	ตำแหน่ง	รายการแก้ไข	วันที่	ตรวจ	ผ่าน	อนุมัติ
				เสนอ	เห็นชอบ	

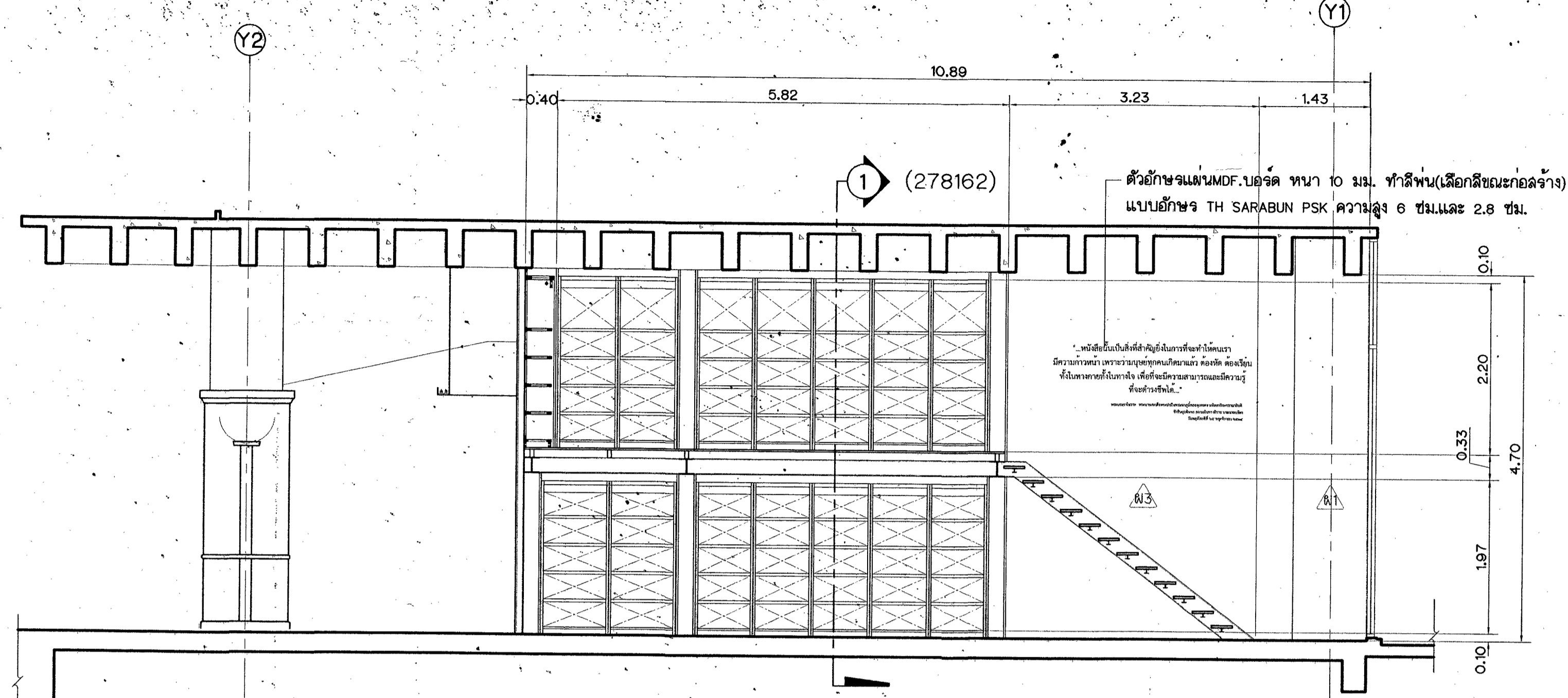

รูปด้าน ก-ก

มาตราส่วน 1 : 50

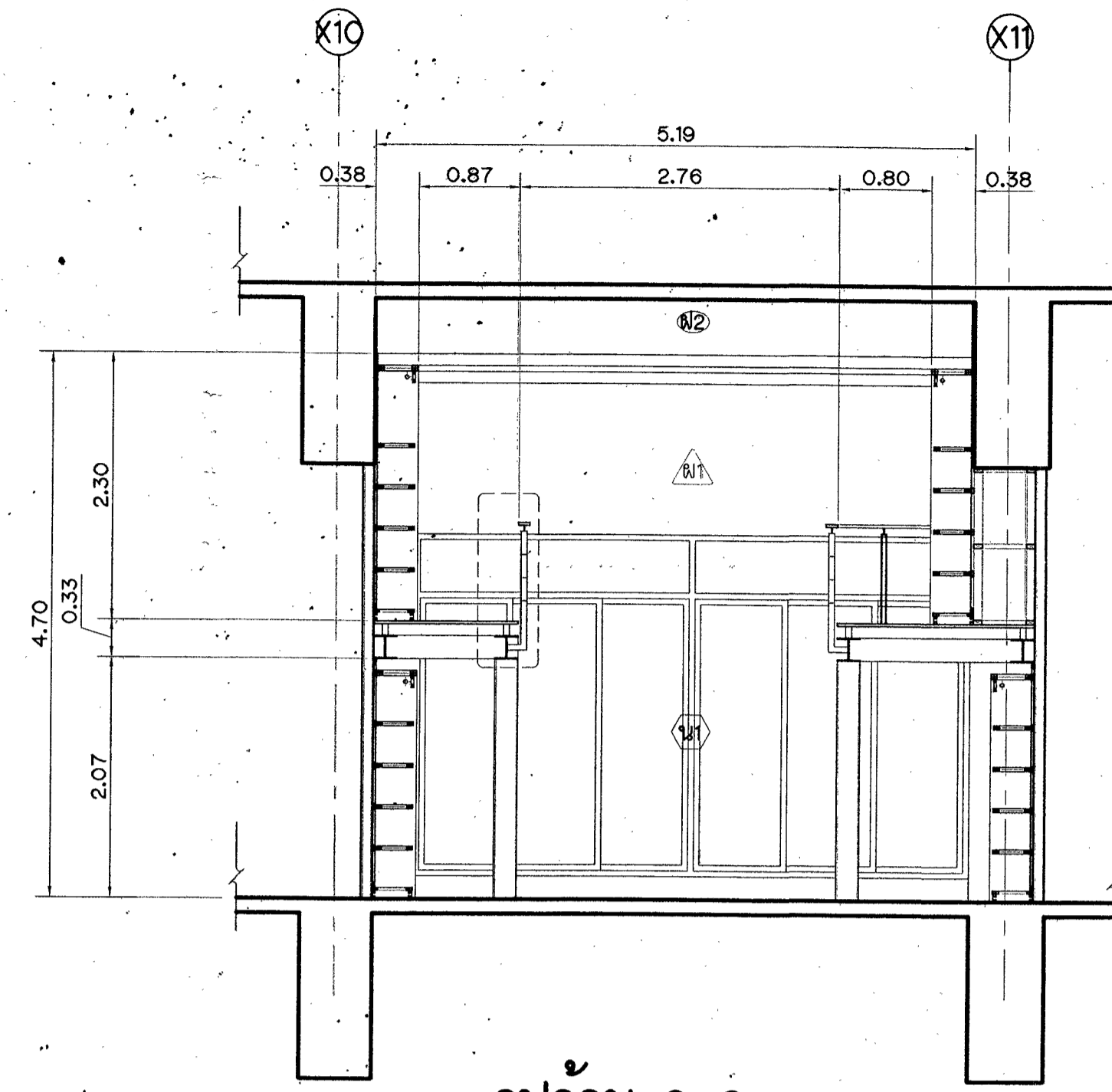

รูปด้าน ค-ค

มาตราส่วน 1 : 50

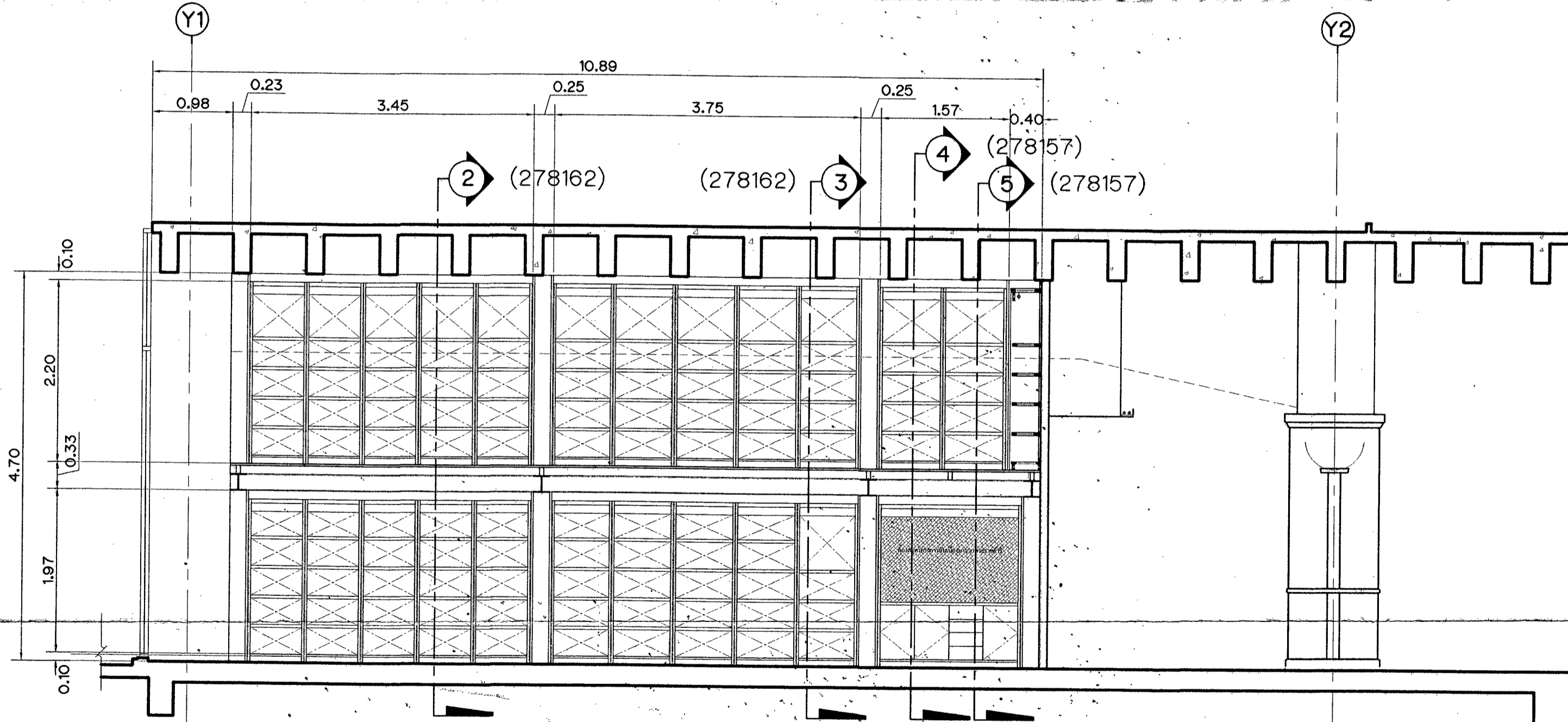

รูปด้าน ข-ข

มาตราส่วน 1 : 50

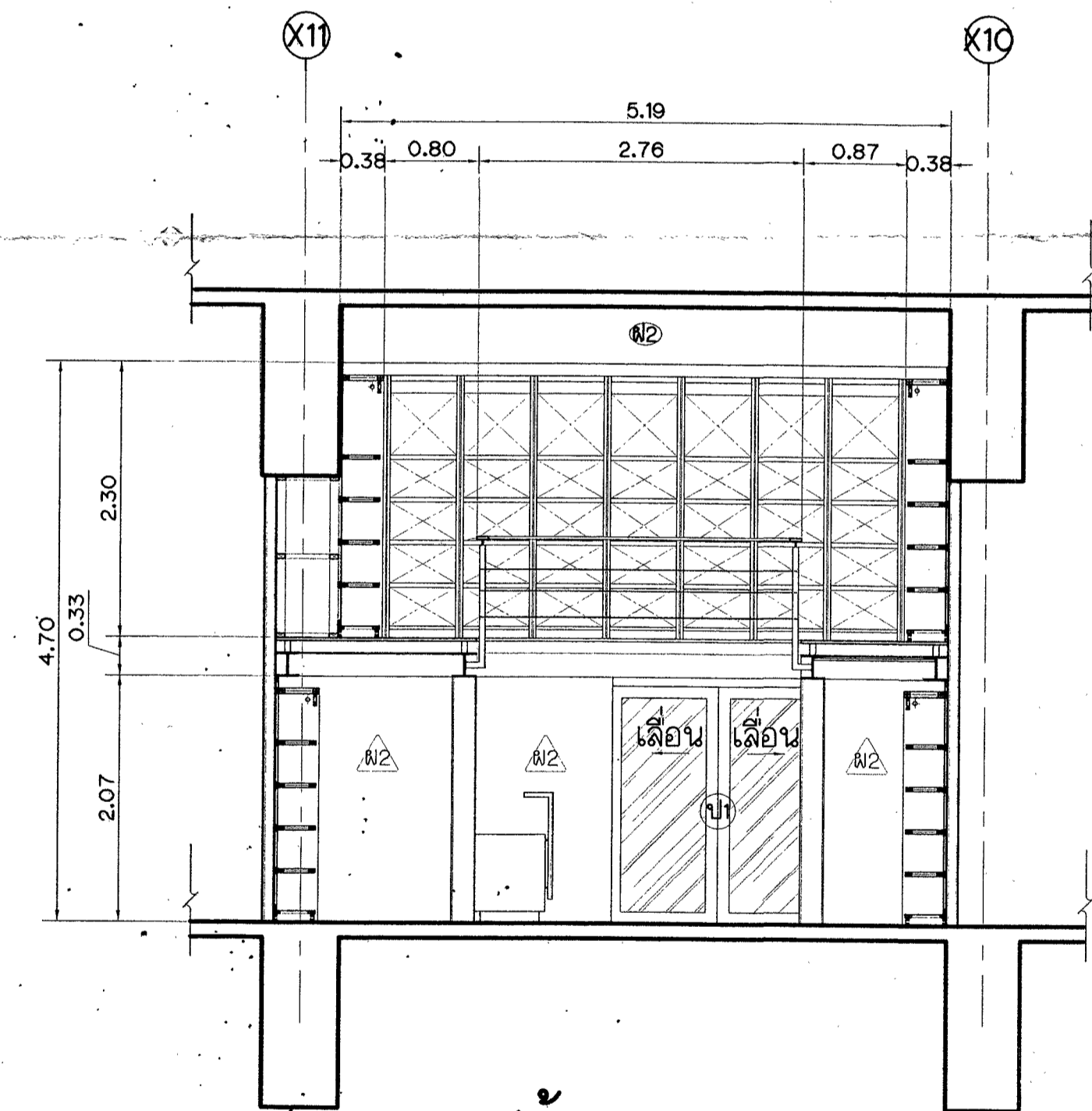

รูปด้าน ง-ง

มาตราส่วน 1 : 50

หมายเหตุ

1. มิติต่างกำหนดไว้เป็นเมตร นอกจกแสดงไว้เป็นอย่างอื่น
2. หมายเหตุและแบบประกอบ ดูแบบหมายเลข 278157
3. ก่อนดำเนินการก่อสร้างให้ผู้รับจ้างทำการสำรวจและวัดระยะจริงจากสถานที่ เพื่อที่จะได้ขนาดที่แน่นอน เนื่องจากระยะในแบบเป็นระยะโดยประมาณ ถ้าระยะจากสถานที่ก่อสร้างไม่เป็นไปตามแบบ ต้องปรึกษาในทางการผู้ออกแบบก่อนทำการก่อสร้าง

กรมชลประทาน			
สำนักงานคณะกรรมการพิเศษประลางาน			
โครงการอันเนื่องมาจากพระราชดำริ			
ต่อเติมห้องสมุดโครงการอันเนื่องมาจากพระราชดำริ			
แสดง รูปด้าน ก-ก ข-ข ค-ค และง-ง			
มีนาคม ๒๐๑๗	เลขที่	หน้า	๑๑.๒ ๑๑.
เขียน	หน้า	หน้า	๑๑.๑๑.
ลอก	หน้า	หน้า	๑๑.๑๑.
ตรวจ	หน้า	หน้า	๑๑.๑๑.
วันที่	ตำแหน่ง	รายการแก้ไข	วันที่
ตรวจ	หน้า	หน้า	หน้า
เลขที่	หน้า	หน้า	หน้า
อนุมัติ	หน้า	หน้า	หน้า
สำนักออกแบบวิศวกรรมและสถาปัตย์กรรม 31 พ.ศ. 61			278160
ฝ่ายออกแบบสถาปัตย์กรรมที่ 2			วันที่

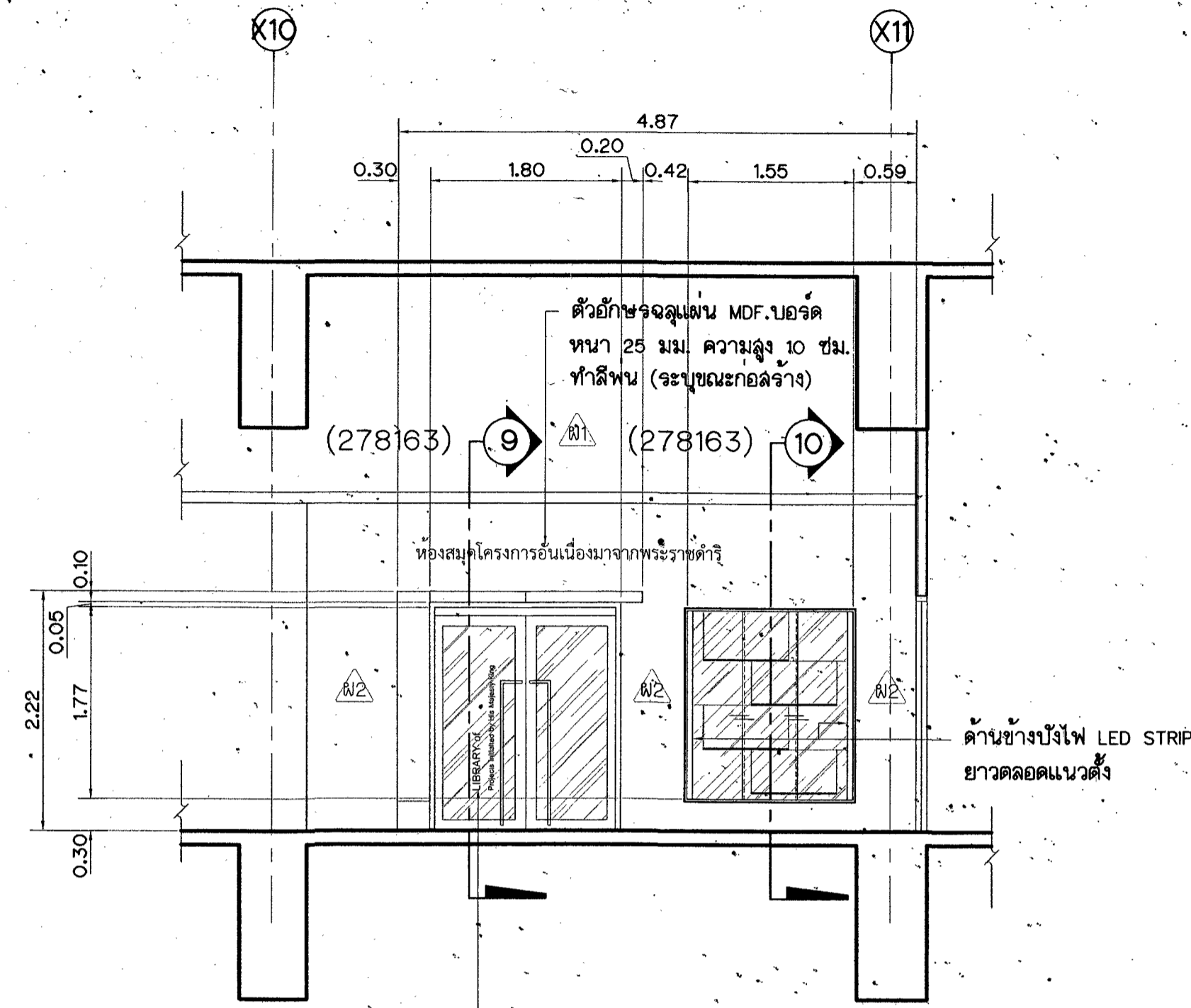

รูปด้าน จ-จ

มาตราส่วน 1 : 50

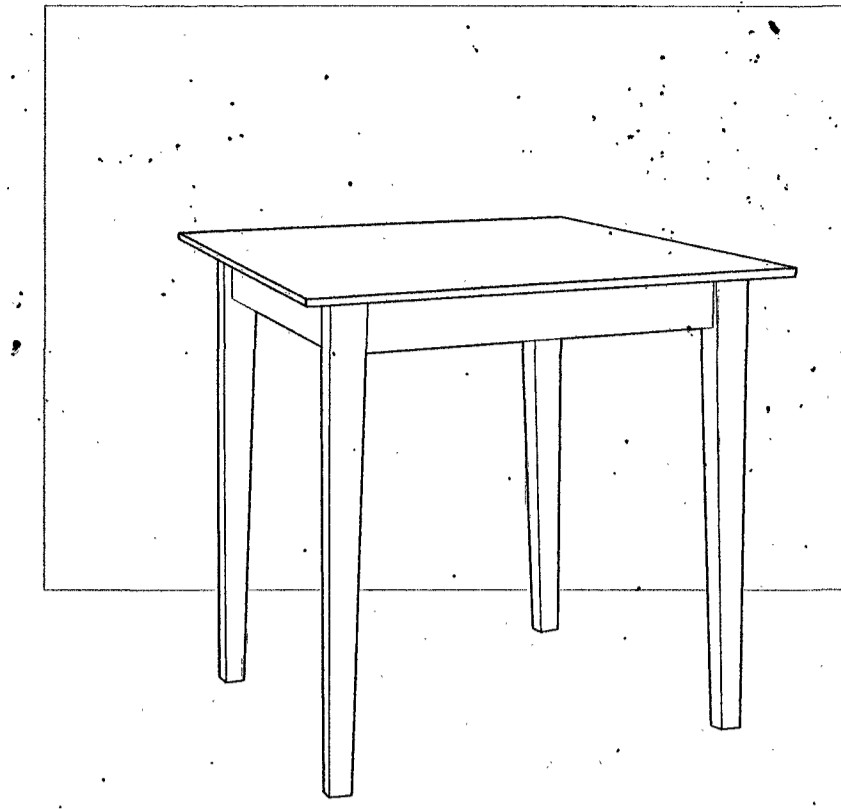

T1 โต๊ะอ่านหนังสือสี่เหลี่ยม ขนาด 0.80x0.80x0.75 ม.

จำนวน 3 ตัว

รายละเอียดครุภัณฑ์

1. TOP ไม้ยางพาราหนา 2.5 ซม. ลบมุมโดยรอบ
2. ขาโต๊ะไม้ยางพารา ลอบปลาย
3. ทำสีพ่น (ระบุตะกั่วกลาง)

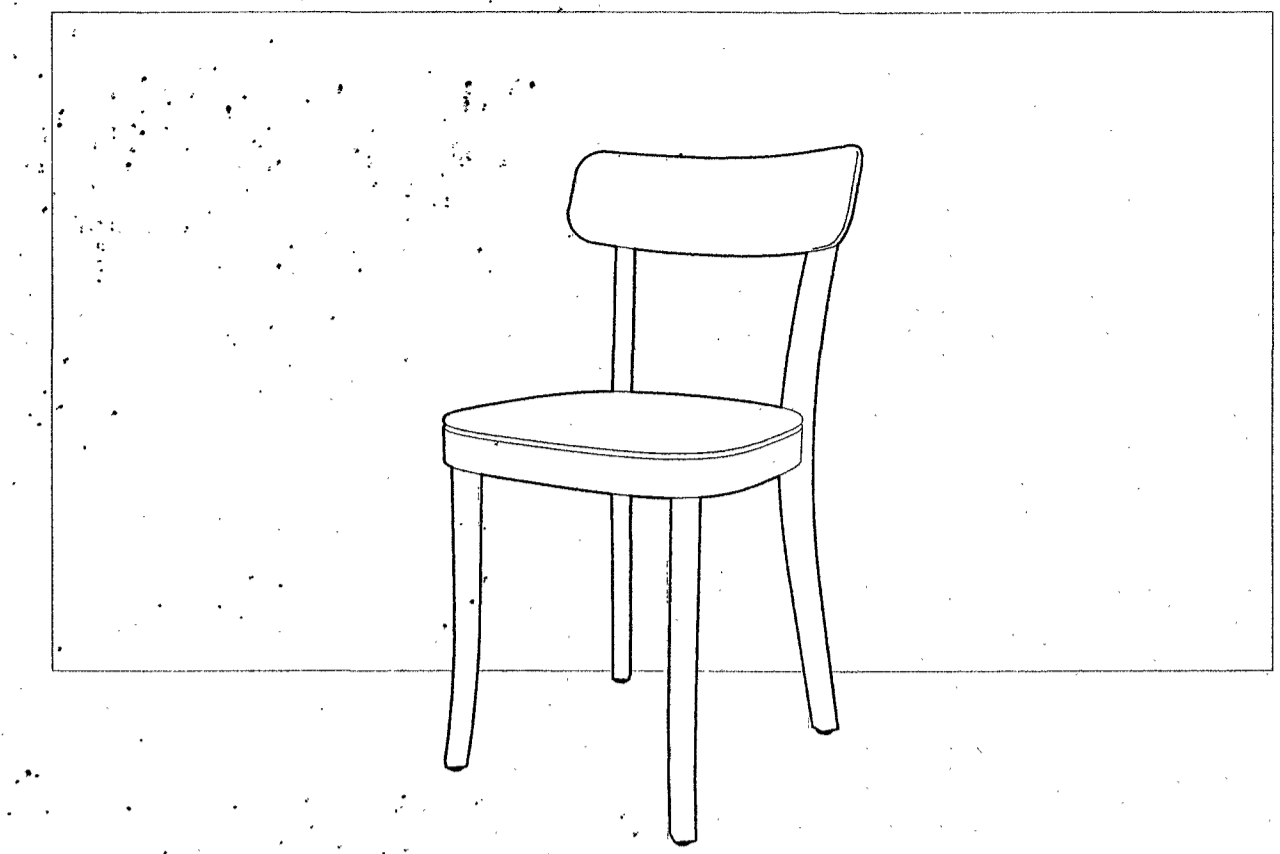

C2 เก้าอี้ห้องสมุด ขนาด 0.45x0.45x0.80 ม.

จำนวน 6 ตัว

รายละเอียดครุภัณฑ์

1. โครงเก้าอี้ไม้ยางพารา ทำสีพ่น(ระบุตะกั่วกลาง)
2. ที่นั่งแผ่นไม้ยางพารา ตามแบบ ทำสีพ่น(ระบุตะกั่วกลาง)
3. พนักพิงแผ่นไม้อัดยางหนา 10 มม. ตัดตามแบบ ทำสีพ่น(ระบุตะกั่วกลาง)

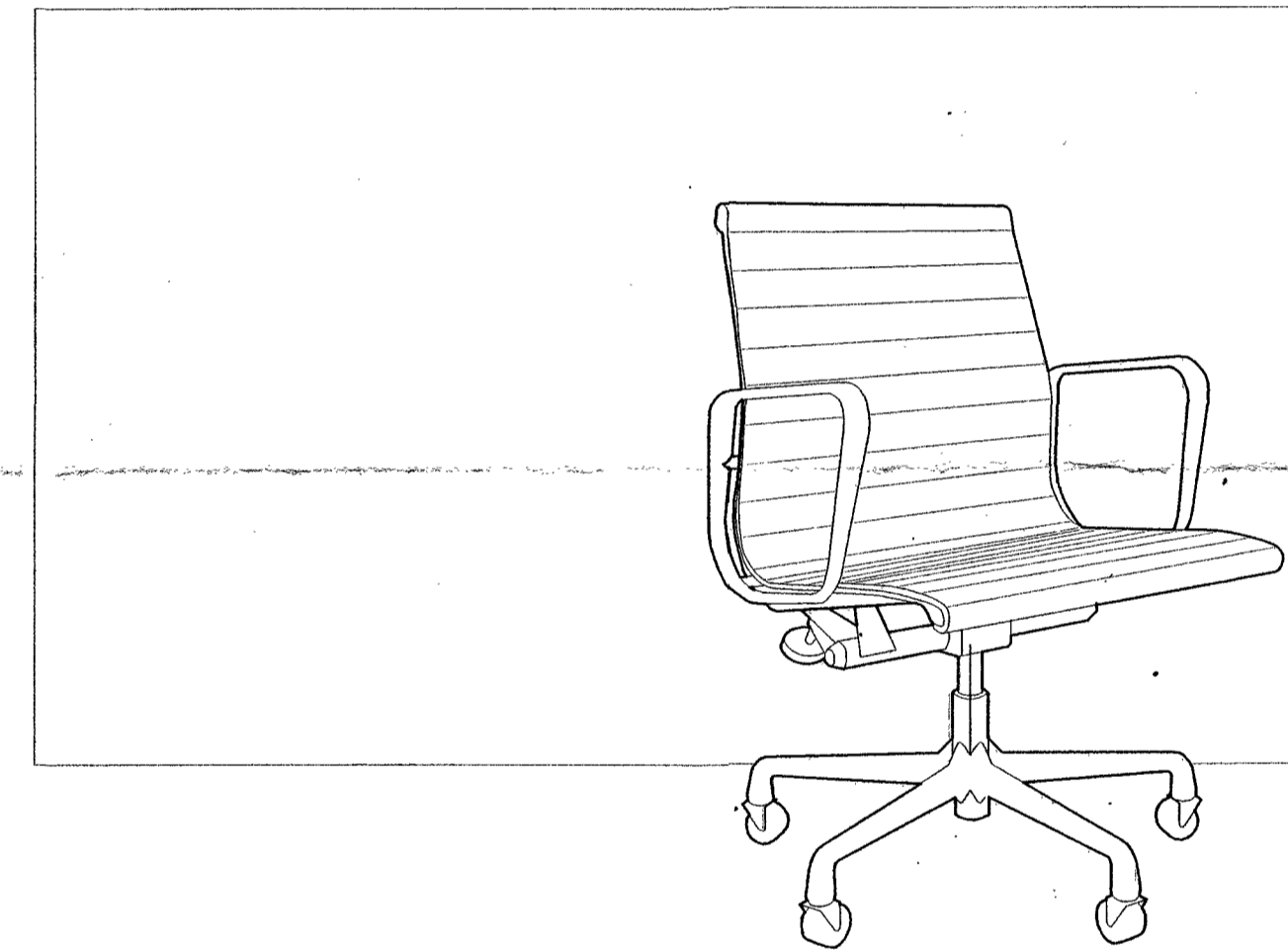

C1 เก้าอี้พนักพิงปกติ ขนาด 0.50x0.65x0.84-0.94 ม.

จำนวน 1 ตัว

รายละเอียดครุภัณฑ์

1. โครงลำง่าเก้าอี้ อะลูมิเนียมขึ้นรูปตามแบบ ซุปโคโรเนียม
2. วัสดุพนักพิงเทียมดีตา
3. ท้าวแขน อะลูมิเนียมขึ้นรูปตามแบบ ซุปโคโรเนียมหรือทำดีตัน
4. ขานเก้าอี้ อะลูมิเนียมขึ้นรูปตามแบบ ซุปโคโรเนียมหรือทำดีตัน
5. ลูกกลิ้ง ทำจากพลาสติกประเภท NYLON ขนาด ๕0 มม.รับน้ำหนักได้สูงสุด 30 KG.
6. อุปกรณ์ได้เบาะดีด SYNCHRONIZED MECHANISM พร้อมด้วยระบบ BACK LOCK

ควบคุมการโยกของเบาะนั่ง ปรับความสูงด้วยแก๊ส (GAS LIFT)

สามารถปรับความสูงของเบาะนั่งได้ระหว่าง 44-50 ซม.

หมายเหตุ

1. มีติดต่างหากทวนไว้เป็นเมตร นอกจากแสดงไว้เป็นอย่างอื่น
2. หมายเหตุและแบบประกอบ ดูแบบหมายเลข 278159
3. ก่อนดำเนินการก่อสร้างให้ผู้รับจ้างทำการสำรวจและวัดระยะจริงจากสถานที่ เพื่อที่จะได้ขนาดที่แน่นอน เนื่องจากระยะในแบบเป็นระยะโดยประมาณ ถ้าระยะจากสถานที่ก่อสร้างไม่เป็นไปตามแบบ ต้องปรึกษามณฑลทหารผู้ออกแบบก่อนทำการก่อสร้าง

กรมชลประทาน
สำนักงานคณะกรรมการพิเศษประจำงาน
โครงการอันเนื่องมาจากพระราชดำริ
ต่อเติมห้องสมุดโครงการอันเนื่องมาจากพระราชดำริ
แสดง รูปด้าน จ-จ ครุภัณฑ์ T1 C1 และC2

มีนาคม	เลขที่	ออก	อ.ล.2
เขียน	จำนวน	หน้า	พ.ล.อ.
ออกแบบ	เห็นชอบ	หน้า	พ.ล.อ.
ตรวจ	อนุมัติ	หน้า	อ.ช.

สำเนาเอกสารแนบวิศวกรรมและสถาปัตย์กรรม 31 พ.ศ. ๒๕๖๑
ฝ่ายออกแบบสถาปัตยกรรมที่ 2 วันที่ 278161

ครั้งที่	ตำแหน่ง	รายการแก้ไข	วันที่	ตรวจ	ผ่าน	อนุมัติ
				เสนอ	เห็นชอบ	

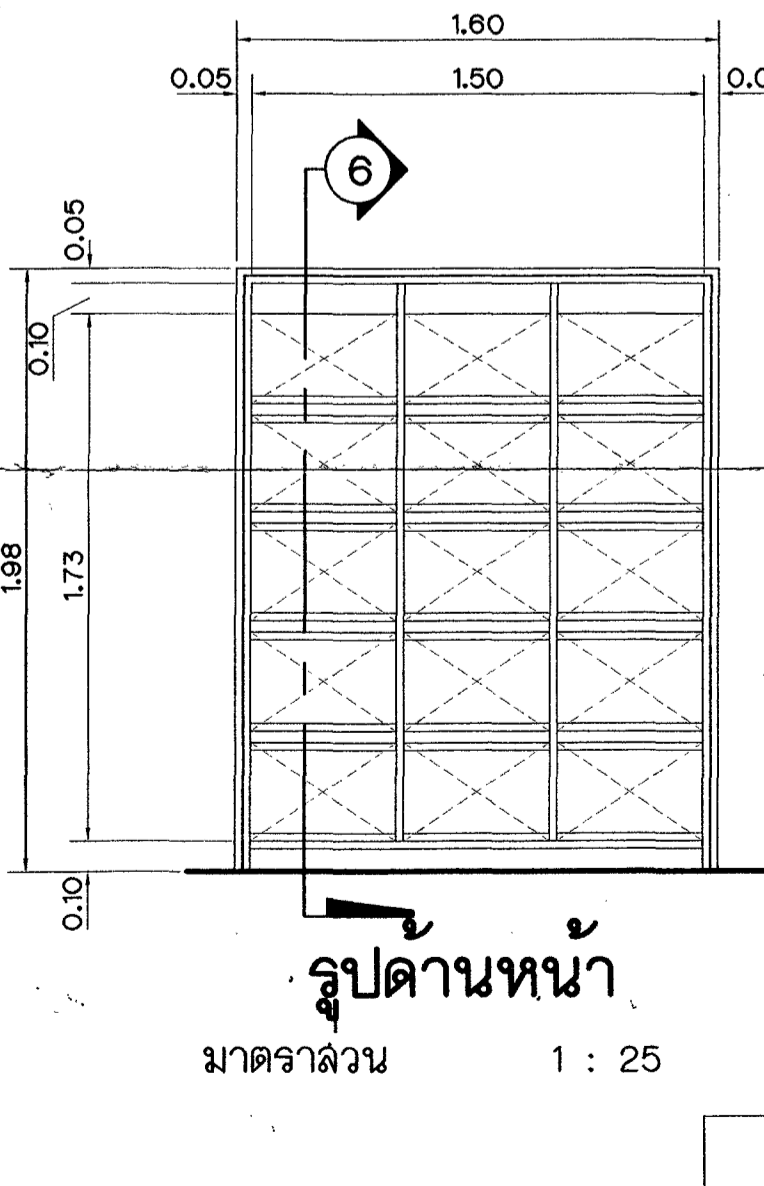
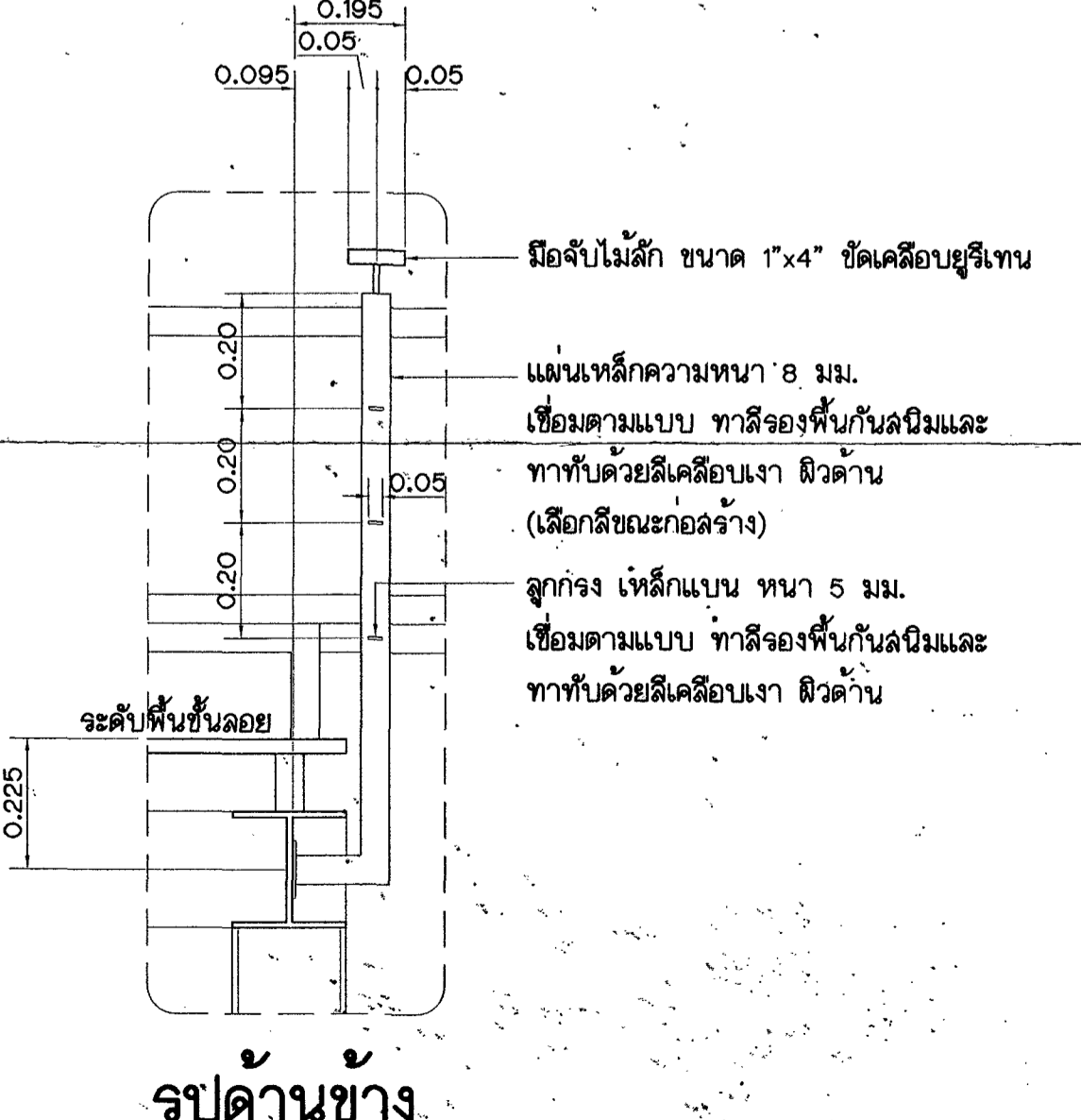
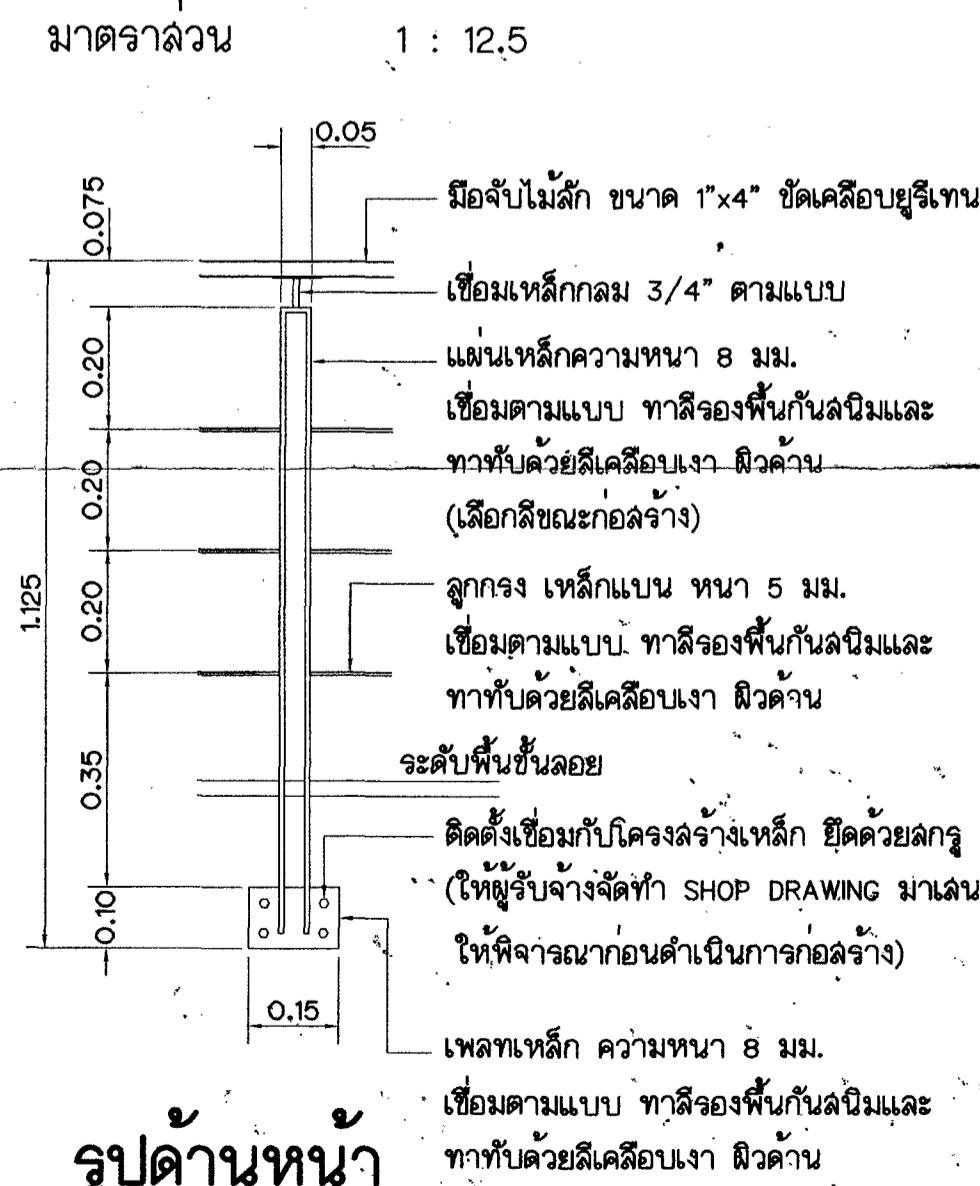
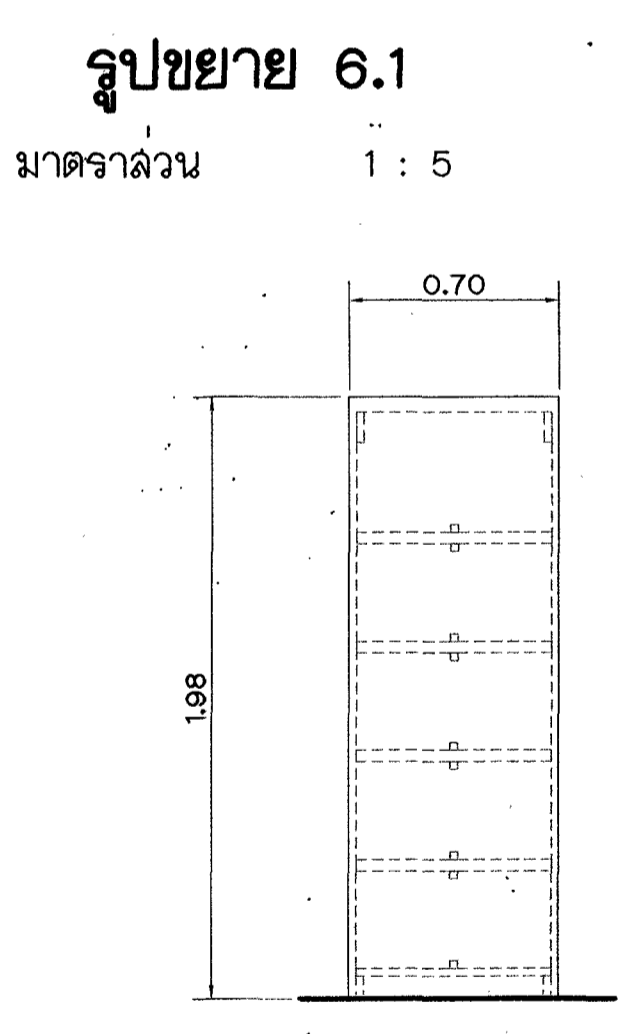
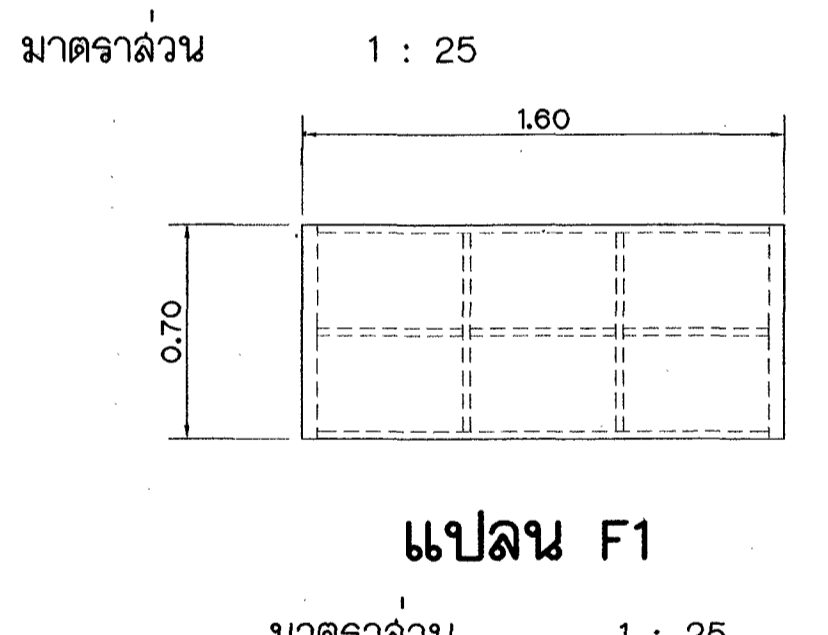
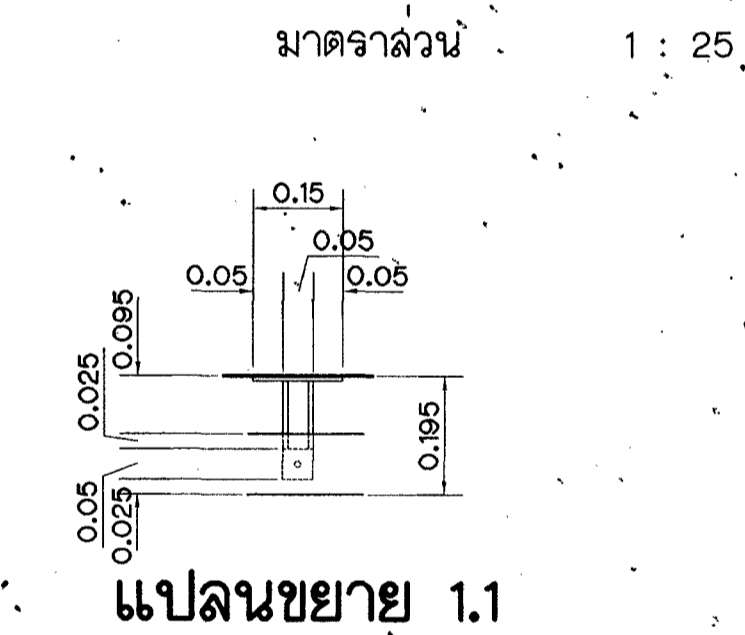
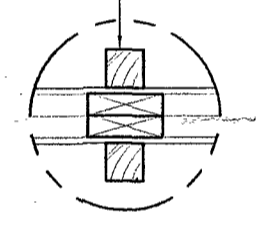
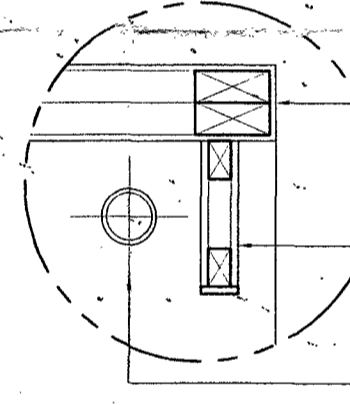
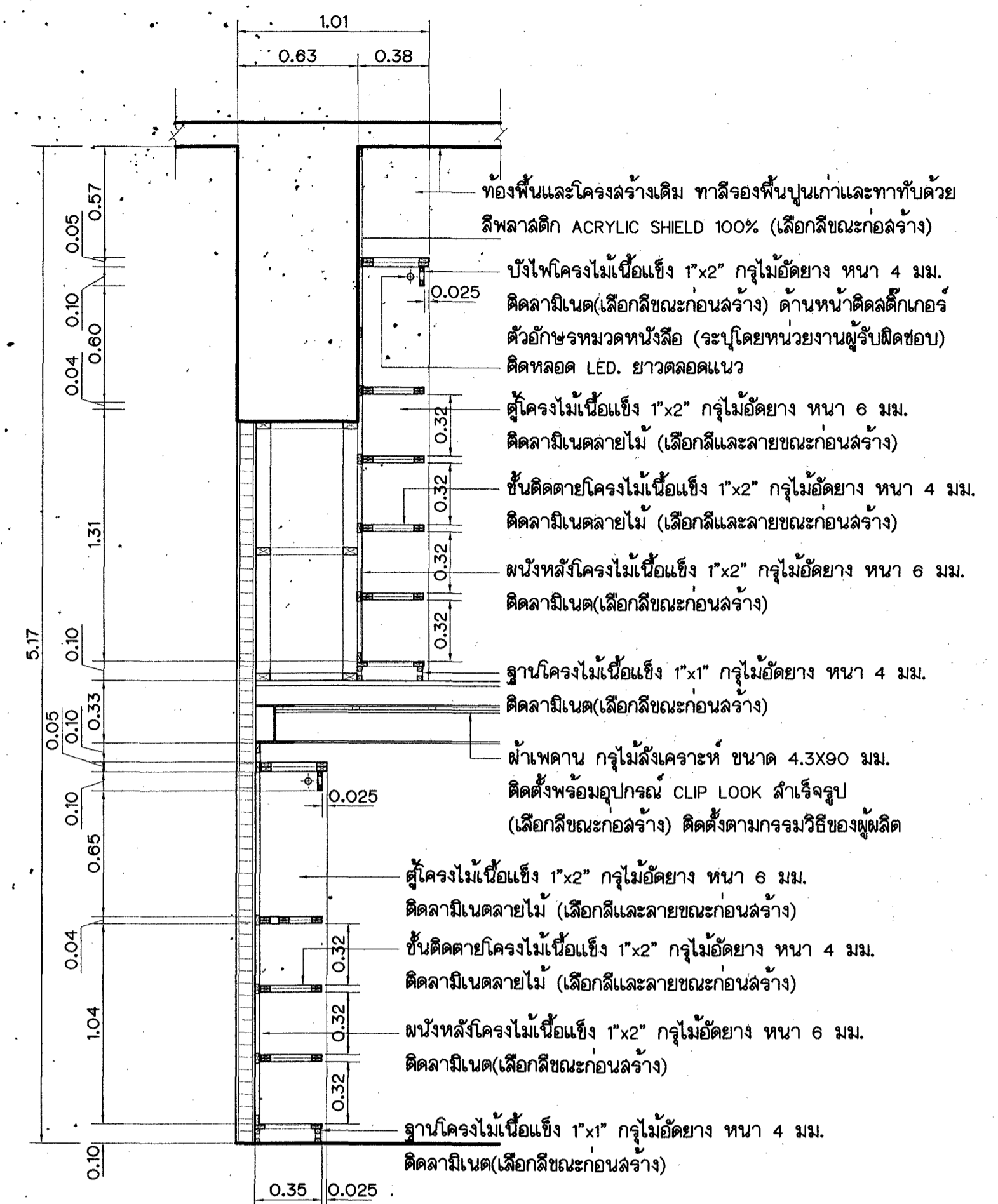
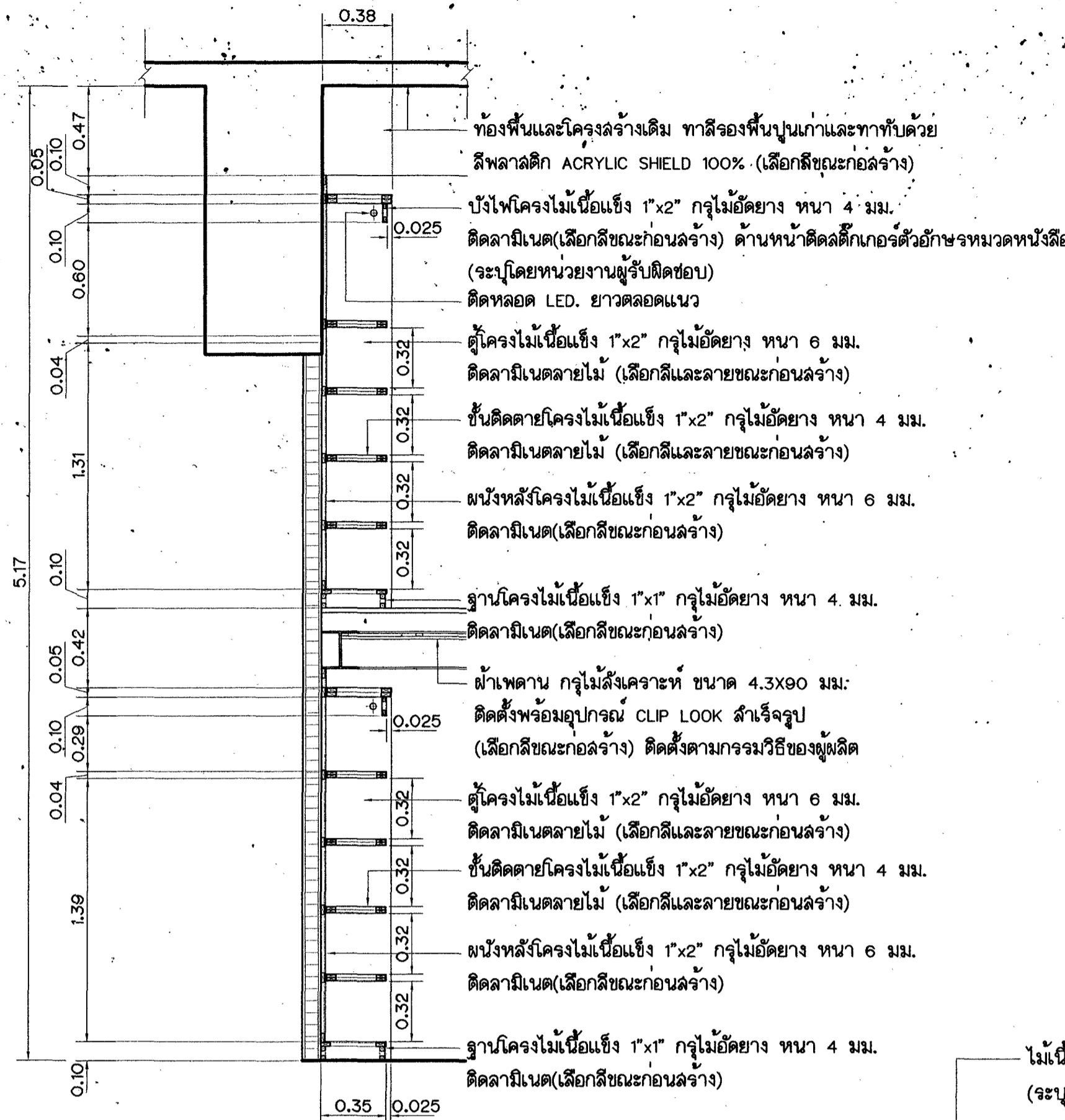
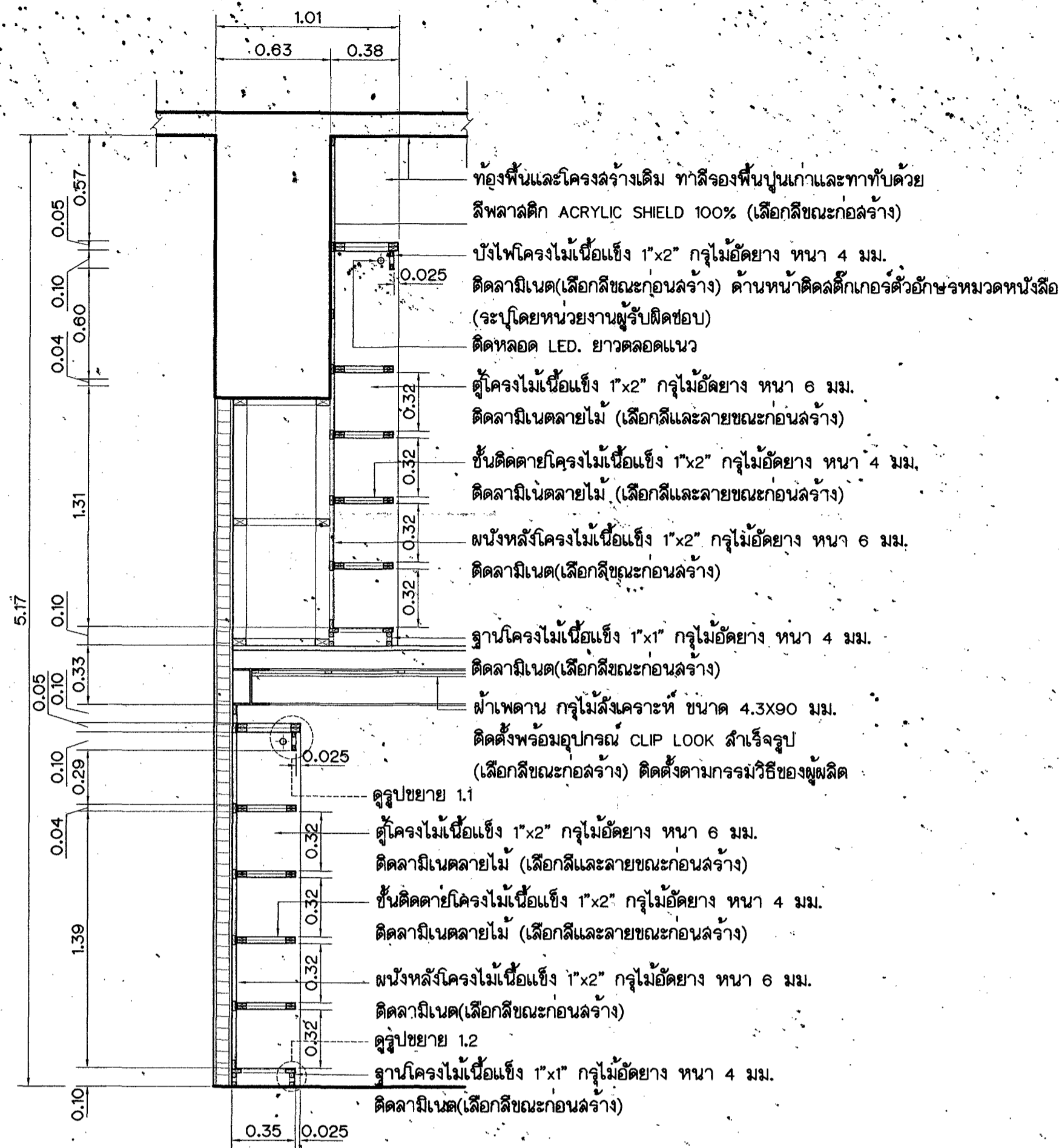

รูปด้านหน้า 1 : 12.5

รูปด้านข้าง 1 : 12.5

รูปด้านหน้า 1 : 25

รูปด้านข้าง 1 : 25

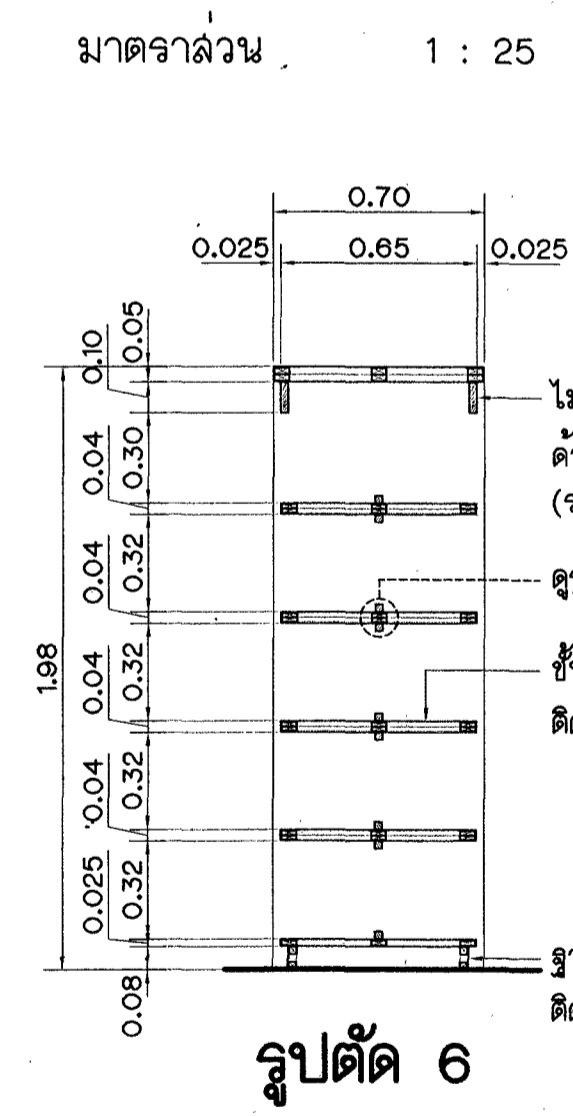

รูปตัด 6 1 : 25

- หมายเหตุ
- มีติดจากกำหนดไว้เป็นเมตร นอกจากแสดงไว้เป็นอย่างอื่น
 - หมายเหตุและแบบประกอบ ดูแบบหมายเลข 278160-278161
 - ก่อนดำเนินการก่อสร้างให้ผู้รับจ้างทำการสำรวจและวัดระยะจริงจากสถานที่
 เพื่อที่จะได้ขนาดที่แน่นอน เนื่องจากระยะในแบบเป็นระยะโดยประมาณ ถ้าระยะ
 จากสถานที่ก่อสร้างไม่เป็นไปตามแบบ ต้องปรึกษามัณฑนากรผู้ออกแบบก่อนทำการก่อสร้าง

กรมชลประทาน			
สำนักงานคณะกรรมการพิเศษประสานงาน			
โครงการอันเนื่องมาจากพระราชดำริ			
ต่อเติมห้องสมุดโครงการอันเนื่องมาจากพระราชดำริ			
แสดง รูปตัด 1 2 3 6 และครุภัณฑ์ F1			
วันพิจารณา	วันที่	เสนอ	กร.2 กร.
เขียน	วันที่	อ่าน	ผอ.อ.ด.
ตรวจ	วันที่	เห็นชอบ	ผอ.อ.ด.
ตรวจ	วันที่	อนุมัติ	อ.อ.อ.
ครุภัณฑ์	ตำแหน่ง	รายการแก้ไข	วันที่
ตรวจ	เสนอ	อ่าน	อนุมัติ
สำเนาออกแบบวิศวกรรมและสถาปัตยกรรม 31 พ.ค. 61			278162
ฝ่ายออกแบบสถาปัตยกรรมที่ 2			วันที่

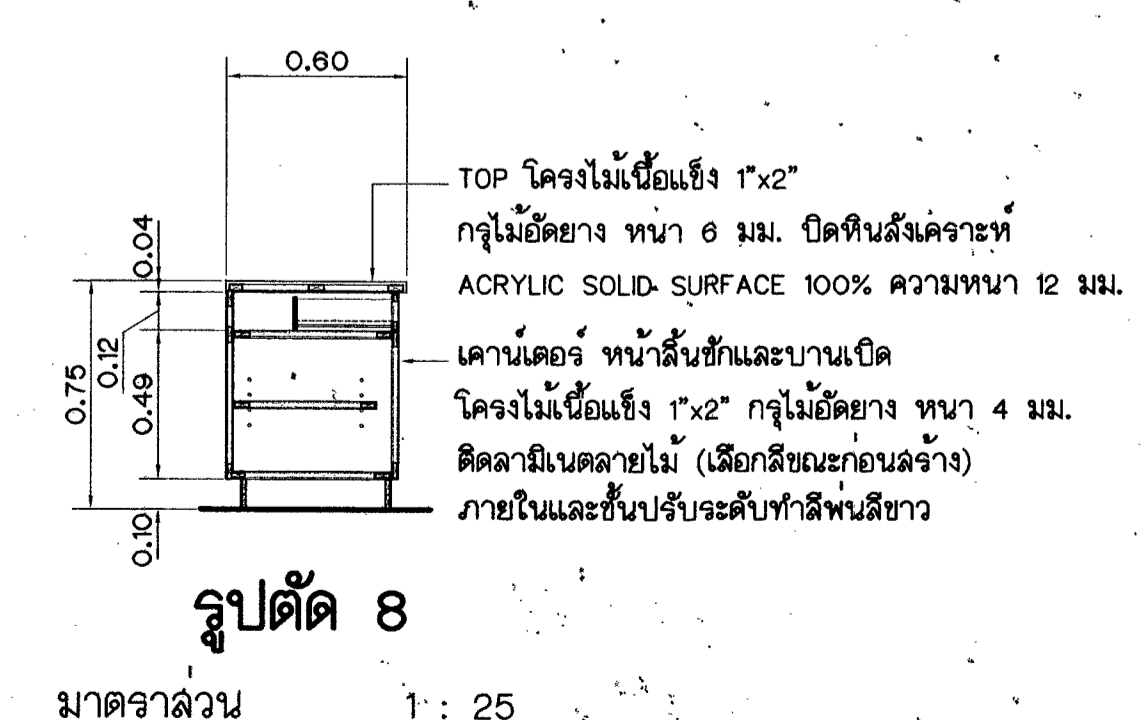
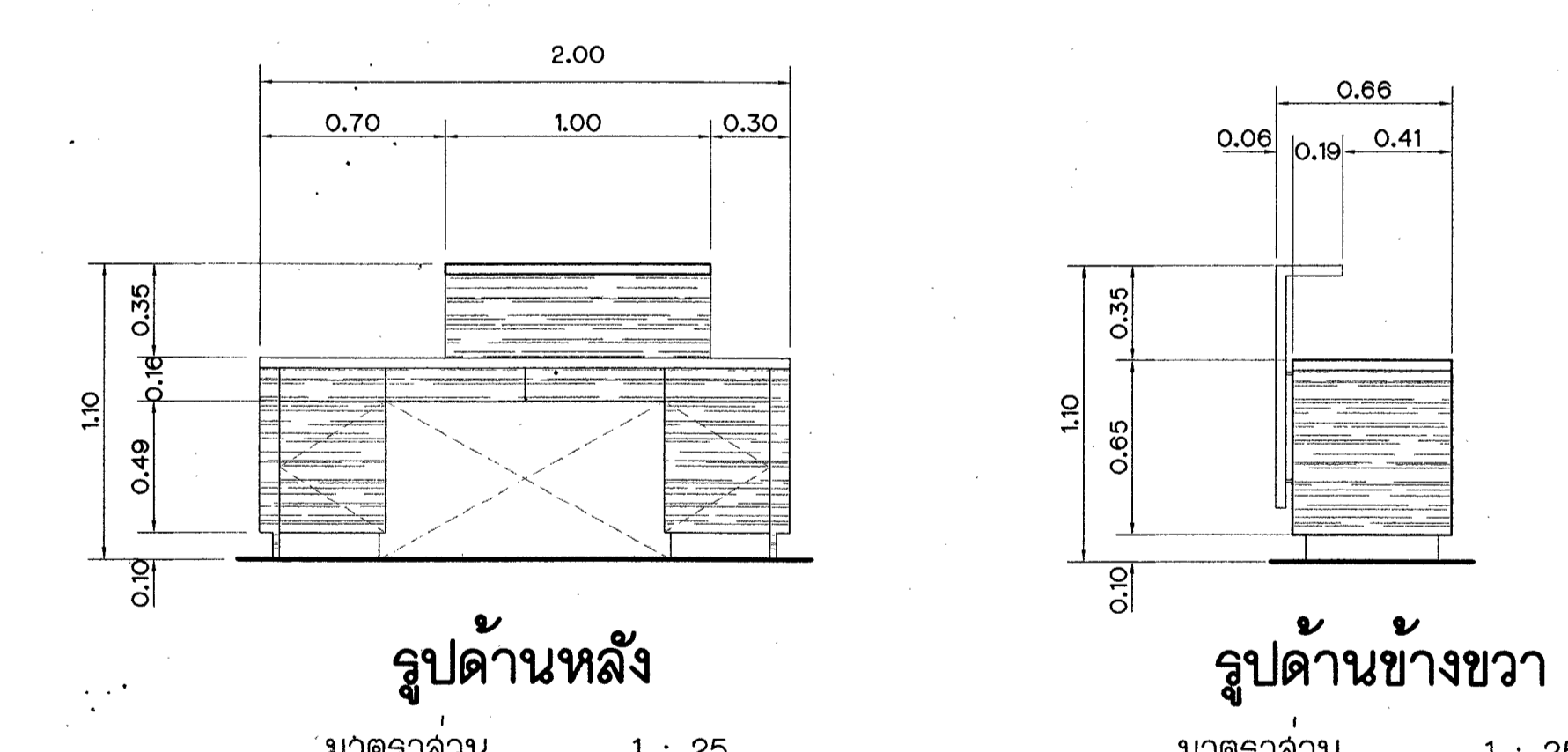
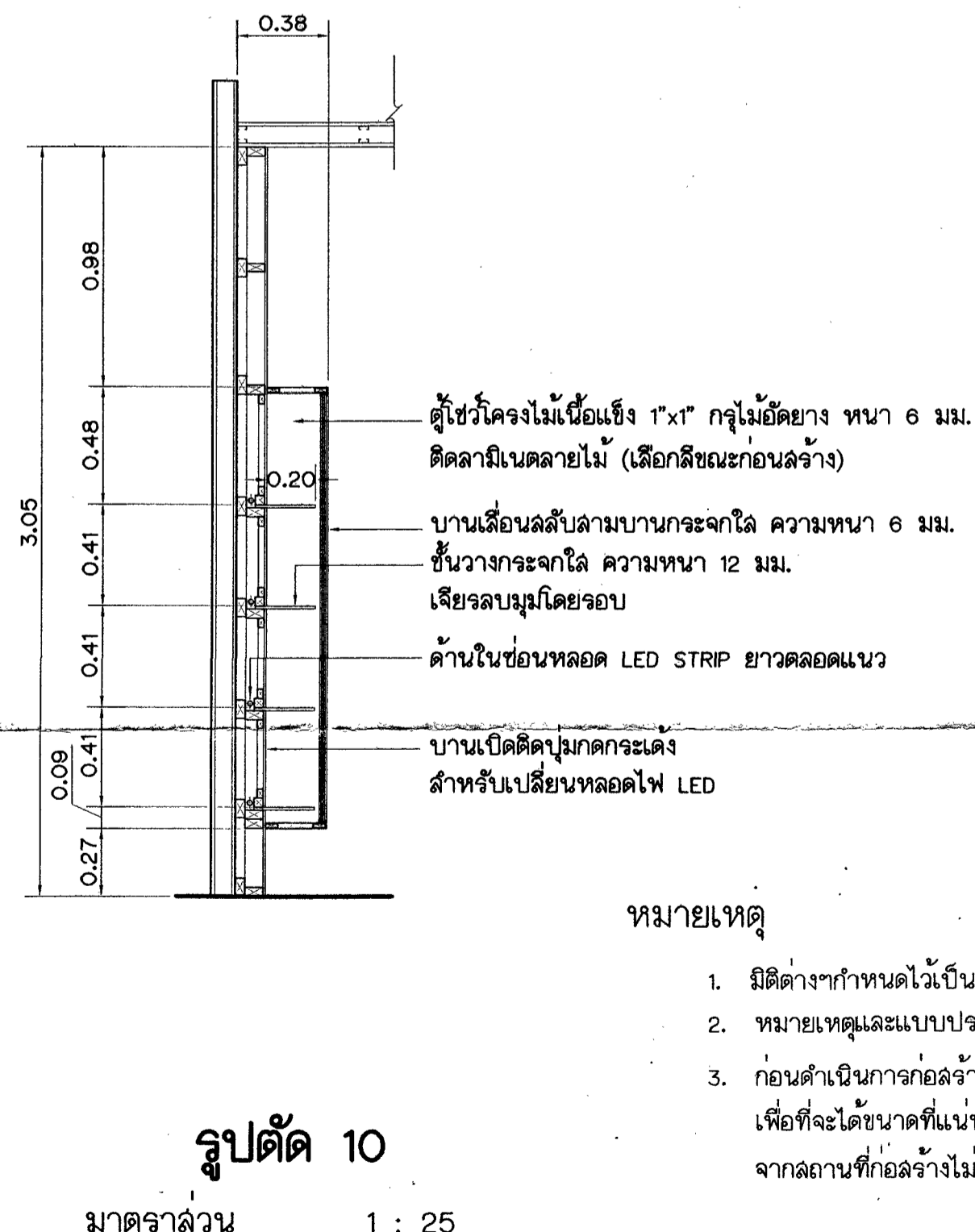
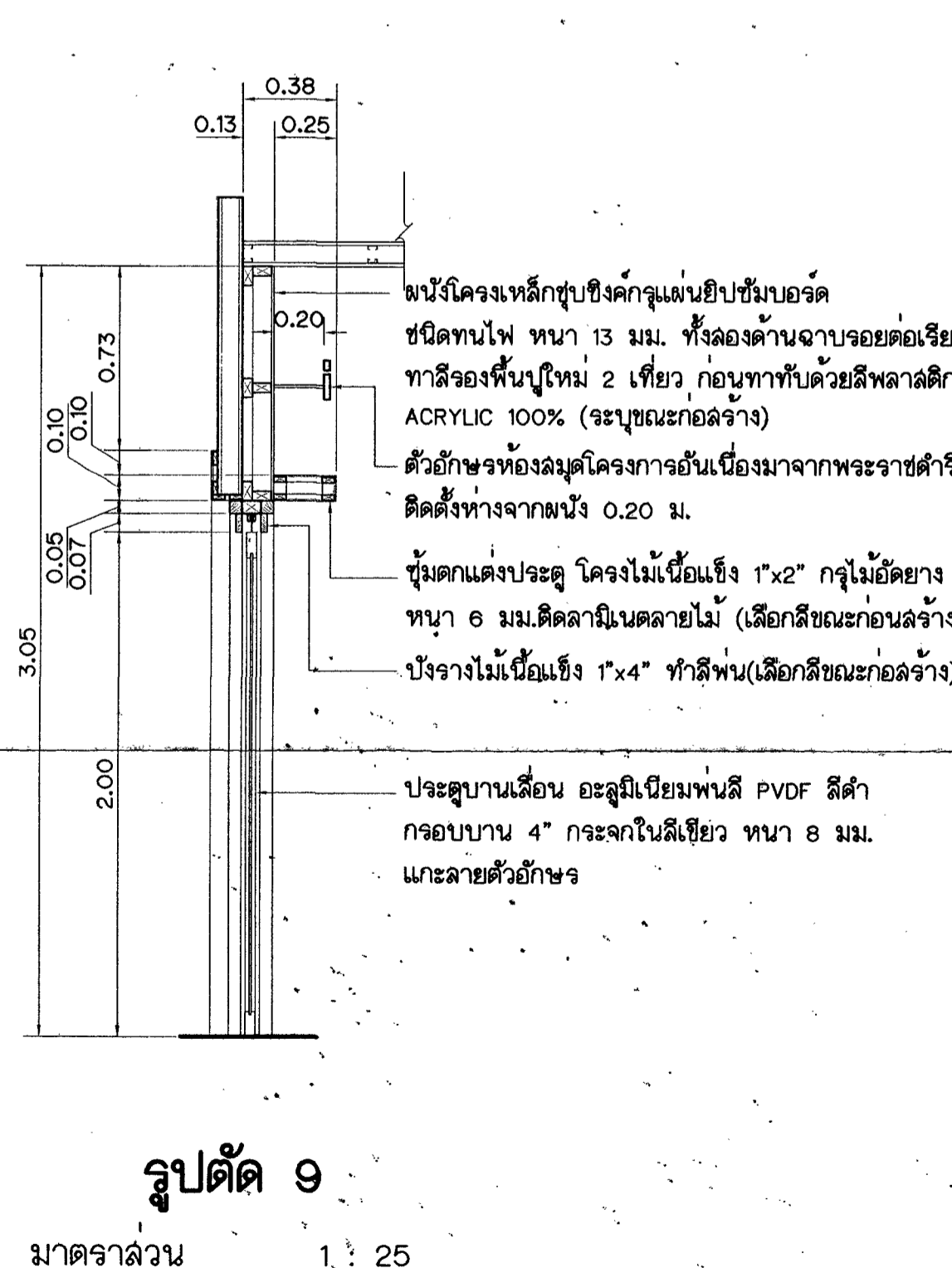
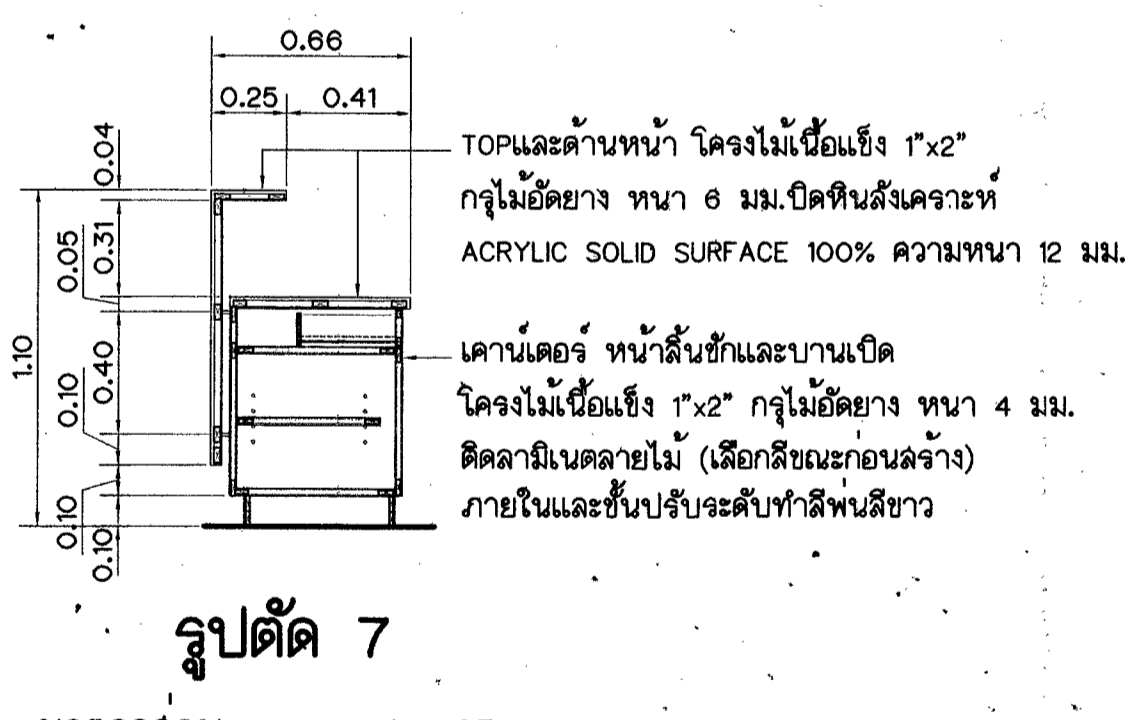
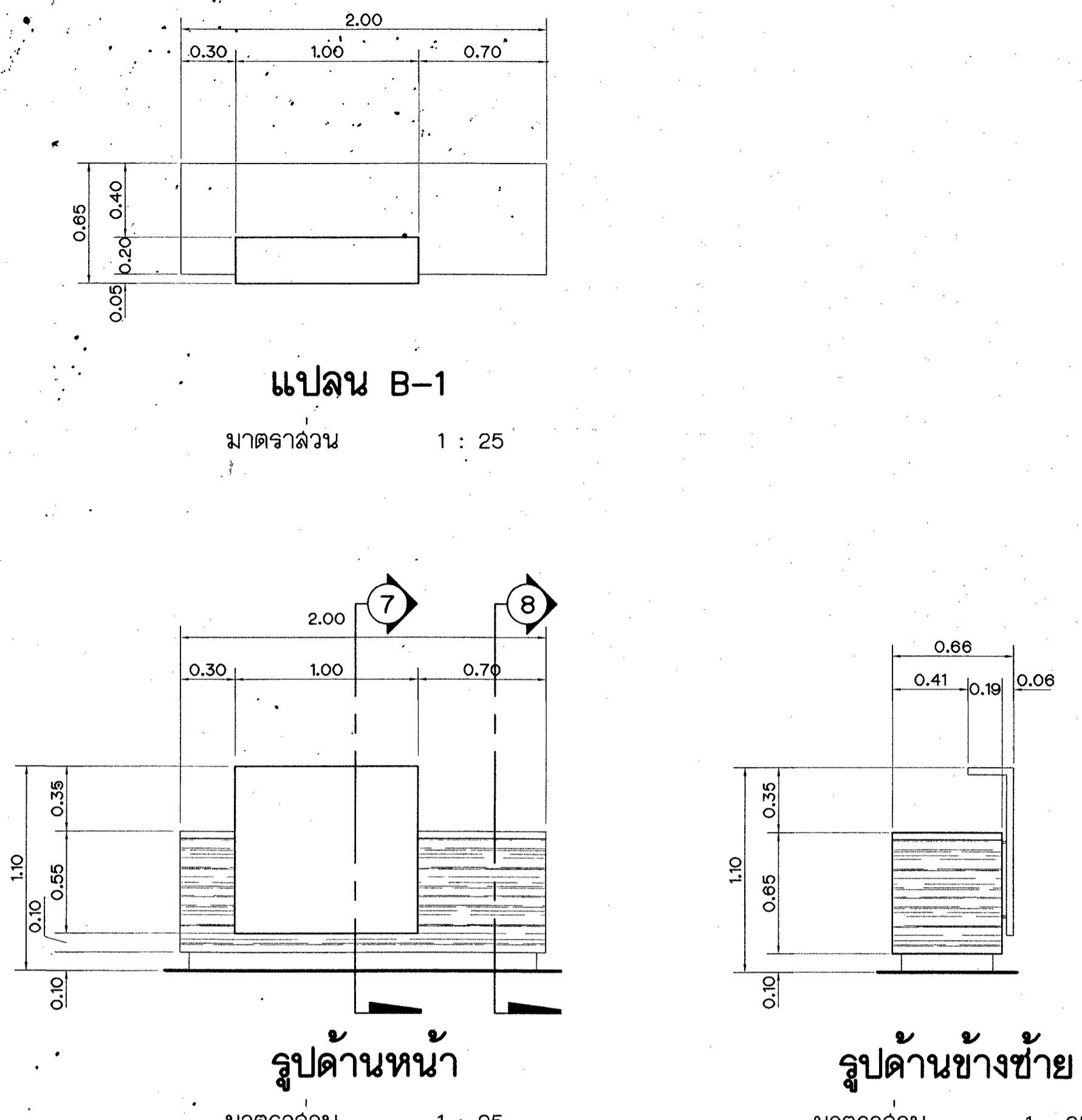
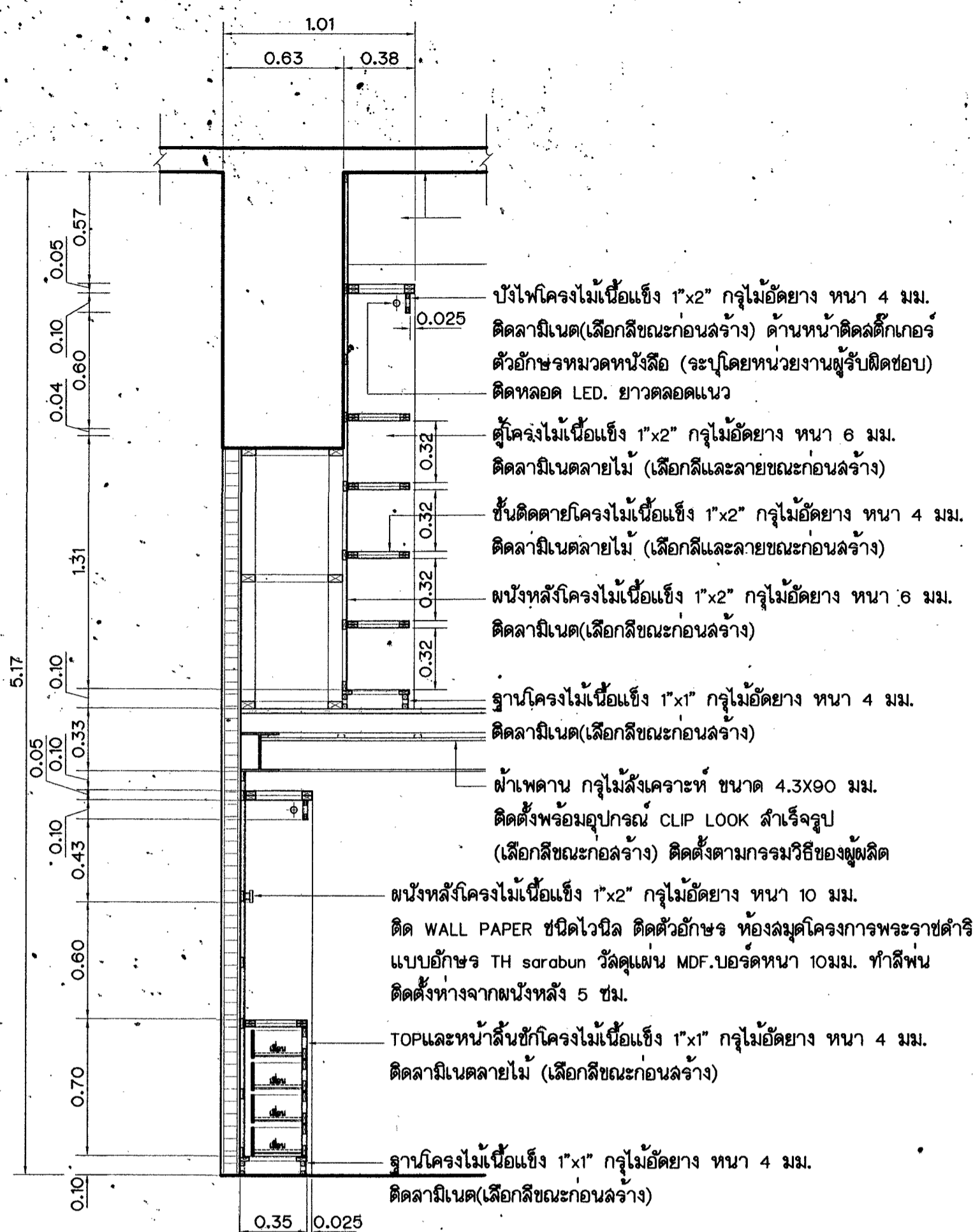
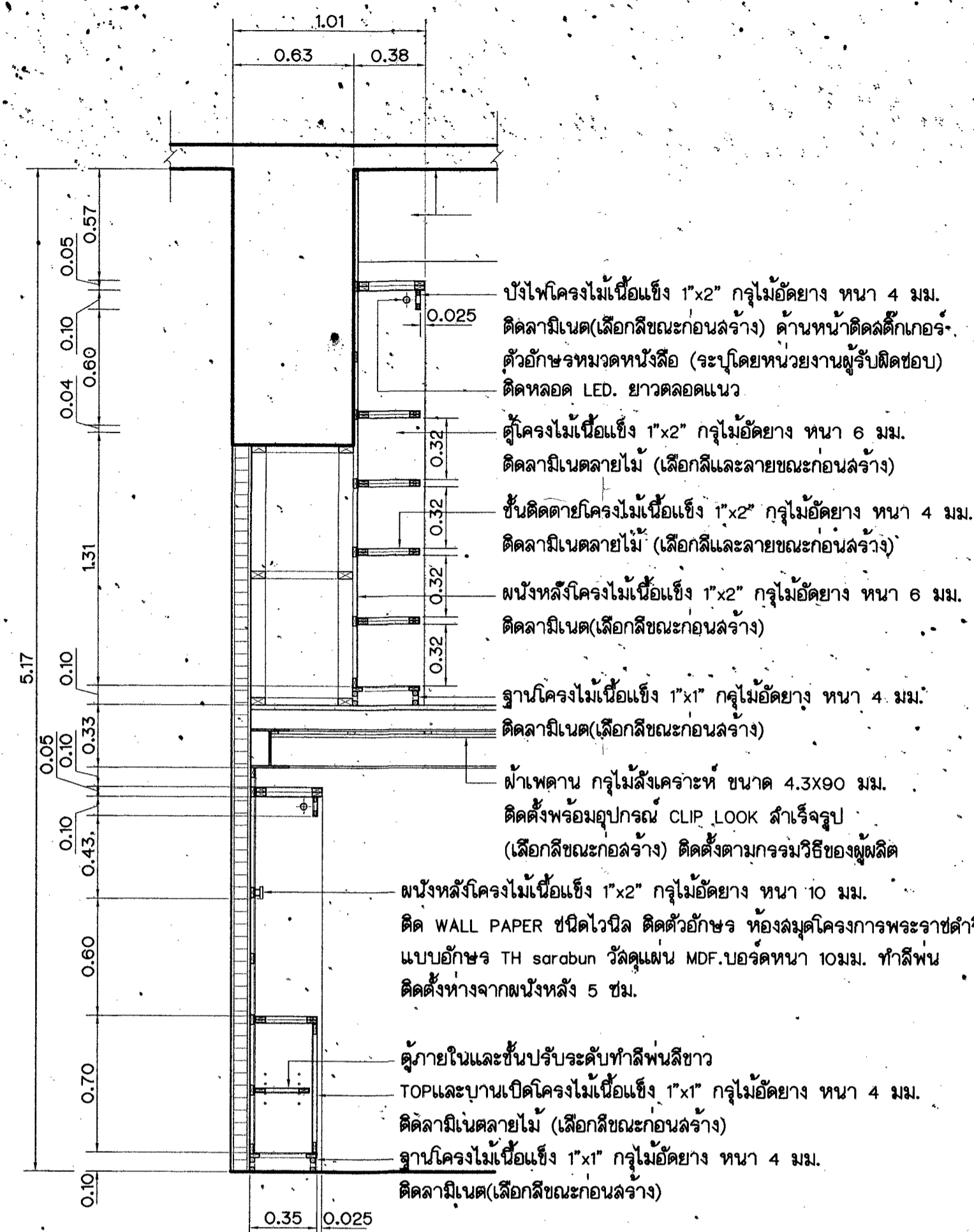

หมายเหตุ

- มีติดต่างๆกำหนดไว้เป็นเมตร นอกจากแสดงไว้เป็นอย่างอื่น
- หมายเหตุและแบบประกอบ ดูแบบหมายเลข 278160-278161
- ก่อนดำเนินการก่อสร้างให้ผู้รับจ้างทำการสำรวจและวัดระยะจริงจากสถานที่
เพื่อที่จะได้นัดที่แน่นอน เนื่องจากระยะในแบบเป็นระยะโดยประมาณ ถ้าระยะ
จากสถานที่ก่อสร้างไม่เป็นไปตามแบบ ต้องปรึกษามณฑลทางออกแบบก่อนทำการก่อสร้าง

กรมชลประทาน
สำนักงานคณะกรรมการพิเศษประจำงาน
โครงการอันเนื่องมาจากพระราชดำริ
ต่อเติมห้องสมุดโครงการอันเนื่องมาจากพระราชดำริ

แสดง รูปตัด 4 5 7 8 9 10 และครุภัณฑ์ B-1

มีนทนาย	วิมล คุ้ม	เลข	วิมล คุ้ม	อ.ล. 2
เขียน	วิมล คุ้ม	งาน	วิมล คุ้ม	ผ.ล. ๑๕.
ลอก	วิมล คุ้ม	เห็นชอบ	วิมล คุ้ม	ผ.ล. ๑๕.
ตรวจ	วิมล คุ้ม	อนุมัติ	วิมล คุ้ม	ผ.ล. ๑๕.

สำนักออกแบบวิศวกรรมและสถาปัตยกรรม 31 พ.ศ. 61
ฝ่ายออกแบบสถาปัตยกรรมที่ 2 วันที่

278163

ครั้งที่	ตำแหน่ง	รายการแก้ไข	วันที่	ตรวจ เลข	งาน เห็นชอบ	อนุมัติ
----------	---------	-------------	--------	-------------	----------------	---------

สัญลักษณ์ที่ใช้ในแบบ รายการประกอบแบบและลารบัญญัติแบบสถาปัตยกรรม

สัญลักษณ์ที่ใช้ในแบบ	
สัญลักษณ์	รายละเอียด
(X1) (Y1)	แนวศูนย์กลางทางตั้ง แนวศูนย์กลางทางนอน
----- ----- -----	เส้นแสดงขอบเขตที่ดิน เส้นแสดงแนวศูนย์กลาง เส้นแสดงแนวที่ถูบั้งหรือมองไม่เห็น เส้นแสดงแนวที่ถูกล็อก เส้นแสดงระยะตัด
3.33 3.33 3.33	ระยะศูนย์กลางถึงศูนย์กลาง ระยะศูนย์กลางถึงริม ระยะริมถึงริม
③ ④ ①	สัญลักษณ์การมองรูปด้าน
แปลนพื้น มาตราส่วน 1:50	ชื่อแบบ และ มาตรฐาน
รูปด้าน (000000) มาตราส่วน 1:50	สัญลักษณ์แสดงรูปด้าน แสดงอ้างอิงจากแบบแผนที่ (จะไม่แสดงกรณีที่ใช้แบบอยู่ในแผนเดียวกัน)
รูปตัด ก-ก (000000) มาตราส่วน 1:50	สัญลักษณ์แสดงรูปตัด แสดงอ้างอิงจากแบบแผนที่ (จะไม่แสดงกรณีที่ใช้แบบอยู่ในแผนเดียวกัน)
(000000)	แสดงอ้างอิงจากแบบแผนที่ (จะไม่แสดงกรณีที่ใช้แบบอยู่ในแผนเดียวกัน)
↑	สัญลักษณ์แสดงแนวตัด
รูปขยาย "1" (000000)	สัญลักษณ์แสดงรูปขยาย หมายเลขแสดงรูปขยาย
รูปขยาย "2" (000000)	แสดงอ้างอิงจากแบบแผนที่ (จะไม่แสดงกรณีที่ใช้แบบอยู่ในแผนเดียวกัน)
รูปขยาย "3" (000000)	หมายเลขแสดงรูปขยาย
รูปขยาย "4" (000000)	แสดงอ้างอิงจากแบบแผนที่ (จะไม่แสดงกรณีที่ใช้แบบอยู่ในแผนเดียวกัน)
รูปขยาย "5" (000000)	ชื่อแบบขยาย
รูปขยาย "6" (000000)	สัญลักษณ์แสดงแบบขยาย แสดงอ้างอิงจากแบบแผนที่ (จะไม่แสดงกรณีที่ใช้แบบอยู่ในแผนเดียวกัน)
PHI +3.00	การบอกระดับในแปลน
PHI +3.00	การบอกระดับในแปลน กรณีพื้นที่น้อย
▽ +3.00	การบอกระดับในรูปด้าน รูปตัด
ระดับ +3.00	การบอกระดับในรูปด้าน รูปตัด กรณีพื้นที่น้อย
○	เครื่องหมายแสดงทิศเหนือ

สัญลักษณ์ที่ใช้ในแบบ	
สัญลักษณ์	รายละเอียด
ชื่อห้อง PHI +3.00 (ย) +3.00	การบอกชื่อห้อง
ชื่อห้อง	ชื่อห้อง
ระดับฝ้าเพดาน (ที่ผิววัสดุ)	ระดับฝ้าเพดาน (ที่ผิววัสดุ)
สัญลักษณ์ฝ้าเพดาน	สัญลักษณ์ฝ้าเพดาน
สัญลักษณ์พื้น	สัญลักษณ์พื้น
PHI	พื้น
PHI	ผนัง
PHI	ฝ้าเพดาน
PHI	ประตู
PHI	หน้าต่าง
1:8	ความลาดเอียง
FD	FLOOR DRAIN
RD	ROOF DRAIN
ดิน	ดิน
ทรายหยาบอัดแน่น	ทรายหยาบอัดแน่น
คอนกรีต	คอนกรีต
หน้าต่างโลหะ	หน้าต่างโลหะ
กระจก	กระจก
ผนังก่ออิฐครึ่งแผ่น (หนา 0.10 ม.)	ผนังก่ออิฐครึ่งแผ่น (หนา 0.10 ม.)
ผนังก่ออิฐครึ่งแผ่น (หนา 0.20 ม.)	ผนังก่ออิฐครึ่งแผ่น (หนา 0.20 ม.)
ผนังก่ออิฐครึ่งแนว (หนา 0.10 ม.)	ผนังก่ออิฐครึ่งแนว (หนา 0.10 ม.)
ผนัง ค.ล.ล. ผนังปูนเรียบ	ผนัง ค.ล.ล. ผนังปูนเรียบ
ผนัง เบบ โคจรเหล็ก ๑๐.๐๐ ม.๘ (หนา ๐.1๐ ม.)	ผนัง เบบ โคจรเหล็ก ๑๐.๐๐ ม.๘ (หนา ๐.1๐ ม.)
ผนัง โคจรอะลูมิเนียมกระจก	ผนัง โคจรอะลูมิเนียมกระจก

รายการประกอบแบบพื้น	
สัญลักษณ์	รายละเอียด
PH1	พื้น ค.ล.ล. ผนังกระเบื้องยาง
PH2	พื้น ค.ล.ล. ผนังกระเบื้องแกรนิตโต้ชนิดเนื้อเดียว ผนัง ขนาด ๐.๘๐ x ๐.๘๐ เมตร
PH3	พื้น ค.ล.ล. ผนังกระเบื้องเซรามิกเนื้อเดียว ผนังหยาบ
PH4	พื้น ค.ล.ล. ทำพื้นผิวด้วยอะคริลิกกันซึมหลังลาดหน้า
รายการประกอบแบบผนัง	
สัญลักษณ์	รายละเอียด
PH1	ผนังก่ออิฐมวลเบาเรียบ ทาสีน้ำอะคริลิก 100% โทนสีระบุบนข้อกำหนด
PH2	ผนังก่ออิฐมวลเบาเรียบ ทาสีน้ำอะคริลิก 100% โทนสีระบุบนข้อกำหนด
PH3	ผนังโครงไม้ยางพารา ขนาด 1"x2" กรุแผ่นไม้อัดยางหนา ๘ มม.
	ปิดผิวด้วยแผ่นลามิเนต (เลือกสีและลายภายหลัง)
รายการประกอบแบบฝ้าเพดาน	
สัญลักษณ์	รายละเอียด
M1	ฝ้าเพดานแผ่นยิปซัมบอร์ด หนา ๙ มม. ขนาด 1.20x2.40 ม.
M2	ชนิดขอบลาดฉากรอยต่อเรียบ ทาสี โครจรจาวมเหล็กชุบสังกะสี
	ฝ้าเพดานแผ่นยิปซัมบอร์ดชนิดทนชื้น ขนาด ๘๐๐x๘๐๐x๙ มม.
	โครงจาวอะลูมิเนียมระบบ T-BAR อลูมิเนียม

ลารบัญญัติแบบสถาปัตยกรรม		
ลำดับที่	หมายเลขแบบ	รายละเอียด
01	279677	แสดง สัญลักษณ์ที่ใช้ในแบบ รายการประกอบแบบ
		ลารบัญญัติแบบสถาปัตยกรรม และแผนที่สังเขป
02	279678	แสดง รายละเอียดประกอบแบบ (1/2)
03	279679	แสดง รายละเอียดประกอบแบบ (2/2)
04	279680	แสดง สัณฐาน
05	279681	แสดง แปลนพื้น และแปลนหลังคา
06	279682	แสดง แปลนฝ้าเพดาน และแปลนค้ำยัน
07	279683	แสดง รูปด้าน 1 และ 2
08	279684	แสดง รูปด้าน 3 และ 4
09	279685	แสดง รูปตัด ก-ก ข-ข รูปขยาย 1 2 3
		รูปขยายระแนงบังแดด และรูปขยายบันได
10	279686	แสดง แปลนชั้นทางเดิน แปลนหลังคาชั้นทางเดิน
		รูปด้าน 1 2 รูปตัด ค-ค ง-ง จ-จ และรูปขยาย 4
11	279687	แสดง รูปขยายทางลาด รูปขยายบันได 1 2
		รูปขยายขั้นบันได รูปตัด ก-ก ข-ข และค-ค
12	279688	แสดง แบบขยายประตู-หน้าต่าง
13	279689	แสดง แปลน B-1 B-2 รูปด้านหน้า B-1 B-2
		รูปตัด 1 2 3 กระจก T1 T2 และ c1

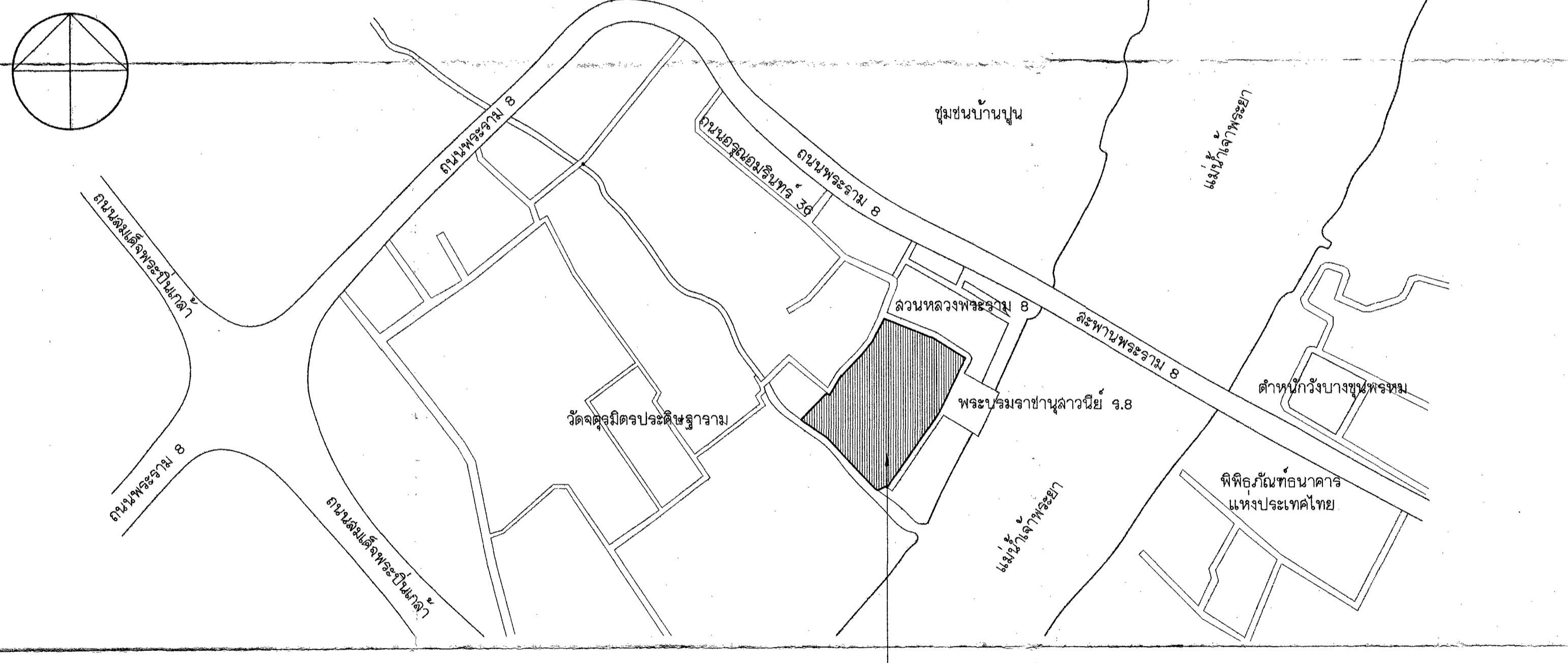

ครั้งที่	ตำแหน่ง	รายการแก้ไข	วันที่	ตรวจ	ผ่าน	อนุมัติ	หมายเหตุ

กรมชลประทาน
สำนักงานคณะกรรมการพิเศษประสานงานโครงการอันเนื่องมาจากพระราชดำริ
อาคารห้องรับประทานอาหาร
แสดง สัญลักษณ์ที่ใช้ในแบบ รายการประกอบแบบ
ลารบัญญัติแบบสถาปัตยกรรม และแผนที่สังเขป

สถาปนิก	เสนอ	รับทราบ	อ.ล. อ.
เขียน	ผ่าน		ผอ.อ.
สถาปนิก	เห็นชอบ		ผอ.อ.
ตรวจ	อนุมัติ		อ.อ.

วันที่ออกแบบวิศวกรรมและสถาปัตยกรรม 14.01.62
ฝ่ายออกแบบสถาปัตยกรรมที่ 1
วันที่ 279677

รายละเอียดประกอบแบบอาคารห้องรับประทานอาหาร สำนักงานคณะกรรมการพิเศษประสานงานโครงการอันเนื่องมาจากพระราชดำริ (2/2)

- 16. งานสีทาอาคาร
 - 16.1 ผู้รับจ้างจะต้องทำการเตรียมพื้นผิวที่จะทาสีให้เรียบร้อย ส่วนที่เป็นผนังคอนกรีตหรือผนังปูนฉาบ ให้ทำความสะอาดพื้นผิวให้ปราศจากฝุ่น ผง ทรายใหม่แล้วจึงฉาบด้วยสีตามลักษณะงาน
 - 16.2 งานสีรองพื้น
 - งานเหล็กในท้องพื้นด้วยสีกันสนิม 1 ครั้ง ผลิตภัณฑ์คุณภาพไม่ต่ำกว่า BEGER SHIELD UNDERCOAT BD-1264 หรือ TOA RED OXIDE PRIMER F-1024 หรือ JOTUN GARDEX PRIMER
 - งานผนังคอนกรีตหรือปูนฉาบภายนอก ให้รองพื้นด้วยสีรองพื้นปูนใหม่ 1 ครั้ง ผลิตภัณฑ์คุณภาพไม่ต่ำกว่า BEGER #9000 หรือ TOA SUPERSHIELD ACRYLIC ALKALI RESISTING PRIMER หรือ JOTUN JOTASHIELD PRIMER 07
 - งานผนังคอนกรีตหรือปูนฉาบภายใน ให้รองพื้นด้วยสีรองพื้นปูนใหม่ 1 ครั้ง ผลิตภัณฑ์คุณภาพไม่ต่ำกว่า BEGER CERAMICCLEAN 1200 หรือ TOA SUPERSHIELD ACRYLIC ALKALI RESISTING หรือ JOTUN ALKALI RESISTING PRIMER
 - งานพื้นพาดานสำเร็จรูปประเภทแผ่นไฟเบอร์ซีเมนต์บอร์ดหรือท้องพื้นด้วยสีรองพื้นปูนเก่า 1 ครั้ง ผลิตภัณฑ์คุณภาพไม่ต่ำกว่า BEGER SUPERCONTAC PRIMER B1700 สำหรับสีทึบแล่ง หรือ BEGER SYNOTEX FIBER F-8100 หรือ TOA FIBERCEMENT PRIMER
 - 16.3 หากมิได้ระบุเป็นอย่างอื่นส่วนที่มองเห็นด้วยตาให้ทาสีทั้งหมดตามประเภทของงานนั้นๆ
 - 16.4 สีทาภายนอกอาคาร สำหรับผนัง และบริเวณอื่น ๆ ให้ทาสีด้วยสีน้ำพลาสติกชนิดอะคริลิค 100% ทึบสีชนิดด้าน ผลิตภัณฑ์คุณภาพไม่ต่ำกว่า BEGER COOL UV SHIELD หรือ TOA SUPERSHIELD หรือ JOTUN JOTASHIELD FLEX
 - 16.5 สีทาภายในอาคาร สำหรับผนัง ฝ้าและบริเวณอื่น ๆ ให้ทาสีด้วยสีน้ำพลาสติกชนิดอะคริลิค 100% ประเภทเนื้อสีแข็งล้างทำความสะอาด ทึบสีชนิดกึ่งเงากึ่งด้าน ผลิตภัณฑ์คุณภาพไม่ต่ำกว่า BEGER CERAMICCLEAN หรือ TOA SUPERSHIELD DURACLEAN หรือ JOTUN EASY CLEAN
 - 16.6 สีน้ำมัน ให้ใช้ผลิตภัณฑ์คุณภาพไม่ต่ำกว่า BEGER SUPER GLOSS ENAMEL หรือ TOA SUPER HIGH GLOSS ENAMEL หรือ JOTUN GARDEX ENAMEL
 - 16.7 สีทาวงกบ ประตู หน้าต่าง กรณีทาสีน้ำมันหรือสีน้ำอะคริลิค ให้ทำการปิดรอยรอยเส้นไม้และขีดด้วยกระดาษทาสีให้ผิวเรียบไม่มีรอยไม่ให้เป็นรอยแล้วจึงทาสีรองพื้น 1 ครั้งและทำการทาสีน้ำมันที่หน้าหรือสีน้ำอะคริลิค ไม่น้อยกว่า 2 ครั้ง ในลวดสีทาวงกบประตู หน้าต่างหลัก ให้ทำความสะอาดพื้นผิวและจึงทาสีรองพื้นกันสนิม 1 ครั้งแล้วทาสีน้ำมันไม่น้อยกว่า 2 ครั้ง
 - 16.8 วัสดุที่เป็นโลหะอื่น ๆ ทั้งหมดให้ทาสีกันสนิมรองพื้น 1 ครั้ง (สีรองพื้นตามประเภทวัสดุนั้นๆ) แล้วให้ทาสีน้ำมันที่หน้าไม่น้อยกว่า 2 ครั้ง ในลวดสีที่มองเห็นด้วยตาไม่เห็น ต้องทาสีกันสนิม 3 ครั้ง
 - 16.9 เบอร์ดี้ โทนสีที่ใช้ทำลวดต่างๆ นอกเหนือจากที่ระบุไว้ในแบบ จะกำหนดเพิ่มเติมขณะก่อสร้าง
 - 16.10 สีรองพื้น สีที่ทับหน้า ให้ใช้ผลิตภัณฑ์เดียวกันทั้งหมดหรือตามที่ผู้ผลิตสีแนะนำ ห้ามใช้สีลับประเภทหรือผสมกันต่างผลิตภัณฑ์โดยเด็ดขาดเพราะจะมีผลต่อคุณภาพและการรับประกัน หากมีการตรวจพบผู้รับจ้างจะต้องเป็นผู้รับผิดชอบและแก้ไขโดยไม่สามารถคิดค่าใช้จ่ายเพิ่มเติมได้ไม่ว่ากรณีใดๆ
 - 16.11 สีทั้งหมดที่ใช้ประกอบในงานอาคารหลังนี้ ผู้รับจ้างต้องทำการแจ้งชนิดของสีรวมถึงตัวอย่างสีที่จะนำมาใช้ให้สถาปนิกผู้ออกแบบ หรือกรรมการตรวจการจ้างรับทราบและอนุมัติก่อนดำเนินการทาสี

- 17. ฝ้าเพดาน
 - 17.1 ฝ้าเพดานปรับแสงแนวตั้ง แบบใบพัดฐานพิเศษด้านหลังเคลือบสารสะท้อนแสงกันความร้อน ด้านหลัง (FABRIC WITH REFLECTIVE BACKING) ชนิดใบกว้าง 7.6 ซม. ฝ้าเพดานสีขาวแยกกลาง วัสดุอะลูมิเนียมยาสีชุบสีขาว พร้อมอุปกรณ์ประกอบครบชุด ผลิตภัณฑ์คุณภาพไม่ต่ำกว่า KACEE หรือ SPALCO หรือ ทางจินดา

หมายเหตุ

- จะดับ (จ.ด.ม.) และมิติต่างๆ กำหนดไว้เป็นเมตร นอกจากแสดงไว้เป็นอย่างอื่น
- หมายเหตุและแบบประกอบ ดูแบบหมายเลข 279677 - 279679
- โครงสร้างต่างๆ กำหนดโดยวิศวกร ติตตวิศวกฯที่ได้รับมอบหมาย
- จะระขอบเขตและรูปแบบของแบบอาคารกำหนดขึ้นโดยประมาณ อาจมีการคลาดเคลื่อน ไม่ตรงกับสภาพพื้นที่ก่อสร้างจริง ให้ผู้รับจ้างสำรวจสภาพพื้นที่ก่อสร้าง ระยะต่างๆ และงานระบบที่มีอยู่ในพื้นที่เดิม หากแบบมีข้อขัดแย้งกับสภาพพื้นที่หรือมีปัญหาในการใช้งาน ให้ผู้รับจ้างจัดทำแบบก่อสร้างให้สอดคล้องกับสภาพพื้นที่ก่อสร้าง โดยเสนอผู้ออกแบบสถาปัตยกรรม และวิศวกรที่มีเกี่ยวข้องทราบ เพื่อบันทึกก่อนดำเนินการก่อสร้าง

กรมชลประทาน
สำนักงานคณะกรรมการพิเศษประสานงาน
โครงการอันเนื่องมาจากพระราชดำริ
อาคารห้องรับประทานอาหาร
แสดง รายละเอียดประกอบแบบ (2/2)

สถาปนิก	เลขที่	จำนวน	อนุมัติ	จ.ร.1 อ.ร.
เขียน	เลขที่	จำนวน	อนุมัติ	จ.ร.2 อ.ร.
ออก	เลขที่	จำนวน	อนุมัติ	จ.ร.3 อ.ร.
ตรวจ	เลขที่	จำนวน	อนุมัติ	จ.ร.4 อ.ร.

สำนักออกแบบวิศวกรรมและสถาปัตยกรรม 14กพ.62
ฝ่ายออกแบบสถาปัตยกรรมที่ 1 วันที่ 279679

ครั้งที่	ตำแหน่ง	รายการแก้ไข	วันที่	ตรวจ เลขที่	ผ่าน เห็นชอบ	อนุมัติ

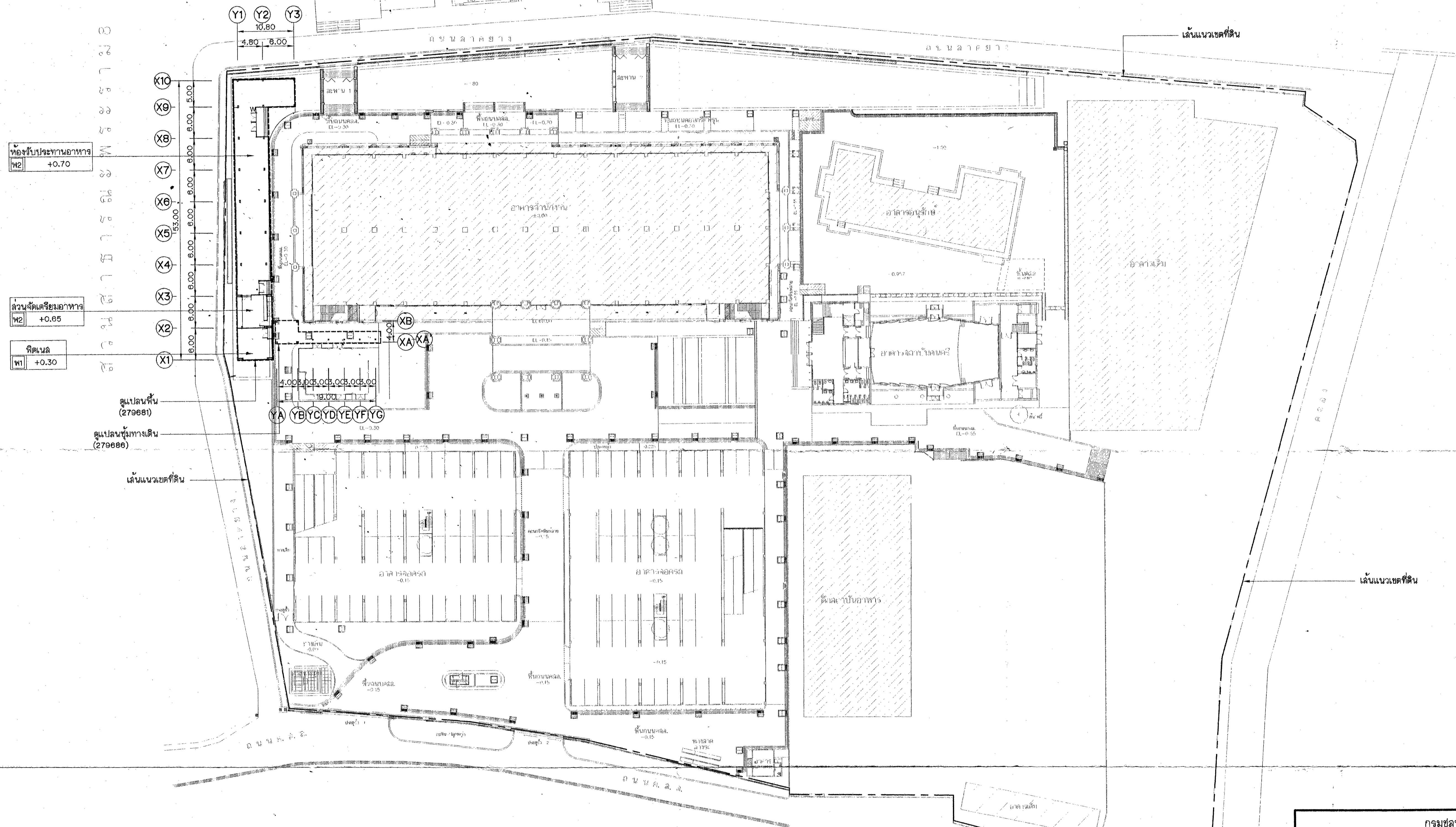
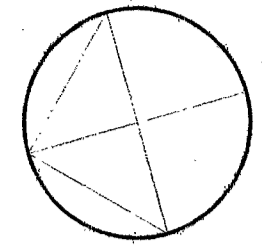

ผังบริเวณ

มาตราส่วน 1 : 400

หมายเหตุ

1. จะดับ (จ.ด.ม.) และมีติดต่าง ๆ กำหนดไว้เป็นเมตร นอกจากแสดงไว้เป็นอย่างอื่น
2. หมายเหตุและแบบประกอบ ดูแบบหมายเลข 279677 - 279679
3. โครงสร้างต่าง ๆ กำหนดโดยวิศวกร วิศวกรที่ปรึกษาที่ได้รับมอบหมาย
4. ระยะขอบเขตและรูปแบบของแบบอาคารกำหนดขึ้นโดยประมาณ อาจมีการคลาดเคลื่อน

ไม่ตรงกับสภาพพื้นที่ที่ก่อสร้างจริง ให้ผู้รับจ้างสำรวจสภาพพื้นที่ที่ก่อสร้าง ระยะเวลา และงานระบบที่มีอยู่ในพื้นที่เดิม หากพบข้อขัดแย้งกับสภาพพื้นที่หรือมีปัญหาในการใช้งาน ให้ผู้รับจ้างจัดทำแบบก่อสร้างให้สอดคล้องกับสภาพพื้นที่ที่ก่อสร้าง โดยเสนอผู้ออกแบบสถาปัตยกรรม และวิศวกรระบบที่เกี่ยวข้องทราบ เพื่อยืนยันก่อนดำเนินการก่อสร้าง

กรมชลประทาน
สำนักงานคณะกรรมการพิเศษประสานงาน
โครงการอันเนื่องมาจากพระราชดำริ
อาคารห้องรับประทานอาหาร
แสดง ผังบริเวณ

สถาปนิก	<i>[Signature]</i>	เลขที่	<i>[Signature]</i>	อ.ล.1 อ.ค.
เขียน	<i>[Signature]</i>	ตำแหน่ง	<i>[Signature]</i>	อ.ล.อ.ค.
สถาปนิก	<i>[Signature]</i>	เห็นชอบ	<i>[Signature]</i>	อ.ล.อ.ค.
ตรวจ	<i>[Signature]</i>	อนุมัติ	<i>[Signature]</i>	อ.ค.ช.

ครั้งที่	ตำแหน่ง	รายการแก้ไข	วันที่	ตรวจ เลขที่	ผ่าน เห็นชอบ	อนุมัติ	สำนักออกแบบวิศวกรรมและสถาปัตยกรรม 14 มิ.ย. 62 ฝ่ายออกแบบสถาปัตยกรรมที่ 1	279680
----------	---------	-------------	--------	----------------	-----------------	---------	---	--------

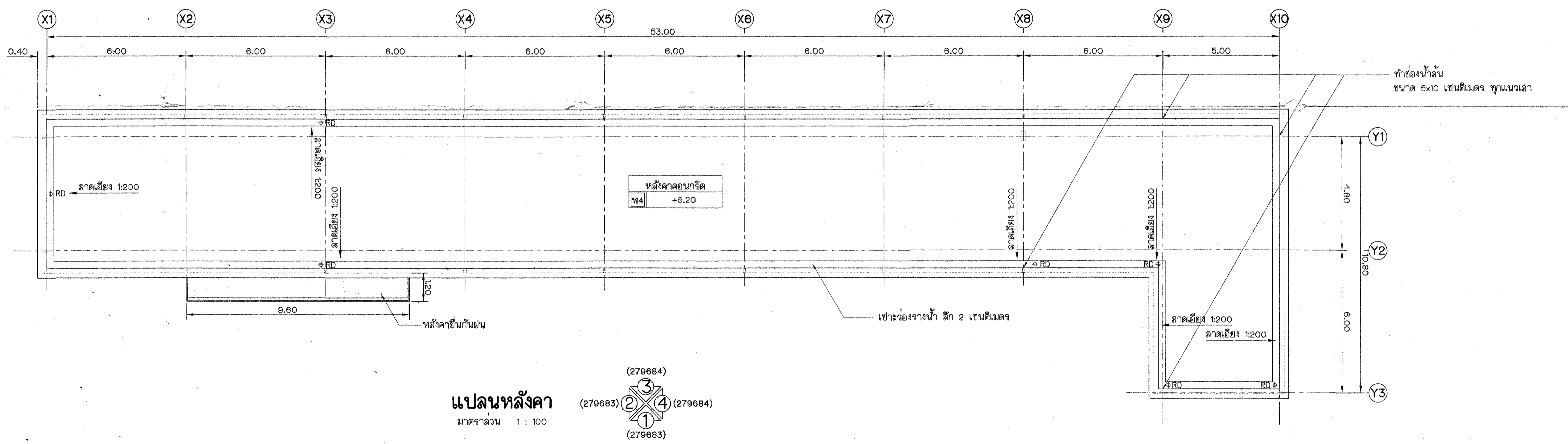
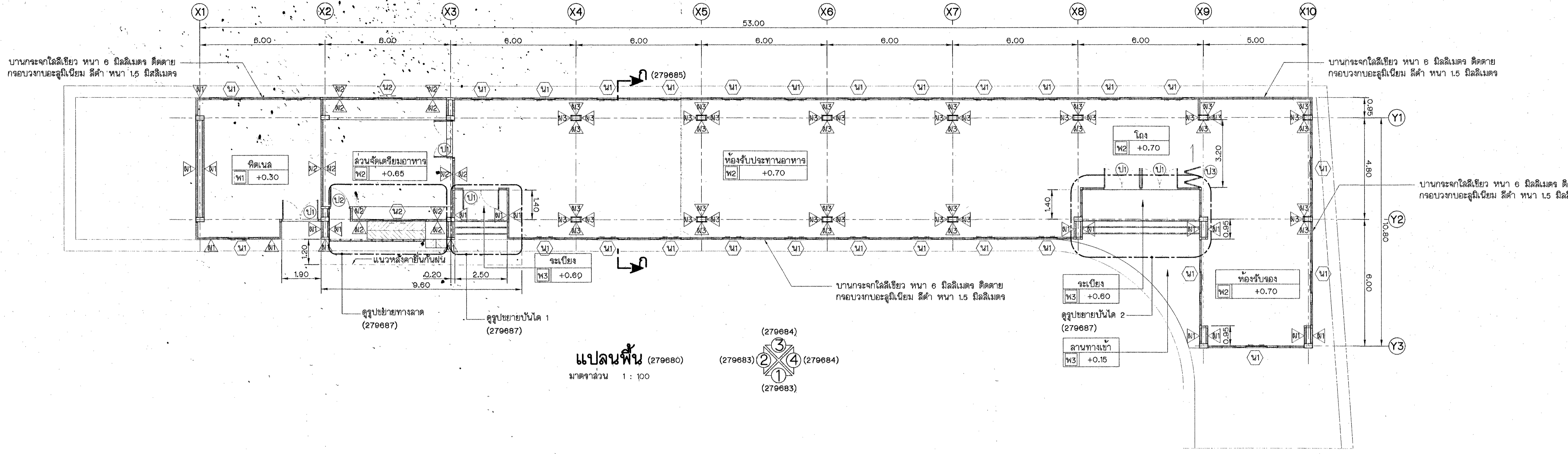

- หมายเหตุ
- ระดับ (ร.ล.ม.) และมีติดต่างฯ กำหนดไว้เป็นเมตร นอกจากแสดงไว้เป็นอย่างอื่น
 - หมายเหตุและแบบประกอบ ดูแบบหมายเลข 279677 - 279679
 - โครงสร้างต่างฯ กำหนดโดยวิศวกร ติดต่อวิศวกรที่ได้รับมอบหมาย
 - จะระบอบเขตและรูปแบบของแบบอาคารกำหนดขึ้นโดยประมาณ อาจมีการคลาดเคลื่อน ไม่ตรงกับสภาพพื้นที่ก่อสร้างจริง ให้ผู้รับจ้างสำรวจสภาพพื้นที่ก่อสร้าง จะระบอบเขต และงานระบบที่มีอยู่ในพื้นที่เดิม หากแบบมีข้อขัดแย้งกับสภาพพื้นที่หรือปัญหาในการใช้งาน ให้ผู้รับจ้างจัดทำแบบก่อสร้างให้สอดคล้องกับสภาพพื้นที่ก่อสร้าง โดยเสนอผู้ออกแบบสถาปัตยกรรม และวิศวกรที่มีเกี่ยวข้องทราบ เพื่อให้อนุมัติก่อนดำเนินการก่อสร้าง

กรมชลประทาน
สำนักงานคณะกรรมการพิเศษประสานงาน
โครงการอันเนื่องมาจากพระราชดำริ
อาคารห้องรับประทานอาหาร
แสดง แปลนพื้น และแปลนหลังคา

สถาปนิก	เขียน	ตรวจ	อนุมัติ
เขียน	สถาปนิก	สถาปนิก	สถาปนิก
สถาปนิก	สถาปนิก	สถาปนิก	สถาปนิก
สถาปนิก	สถาปนิก	สถาปนิก	สถาปนิก

สำเนาออกมอบวิศวกรและสถาปนิก 14.11.62
ถ่ายโอนแบบสถาปัตยกรรมที่ 1

279681

ครั้งที่	ตำแหน่ง	รายการแก้ไข	วันที่	ตรวจ เสนอ	ผ่าน เห็นชอบ	อนุมัติ

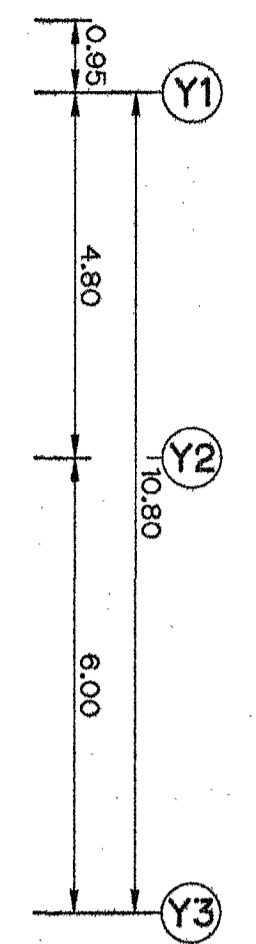
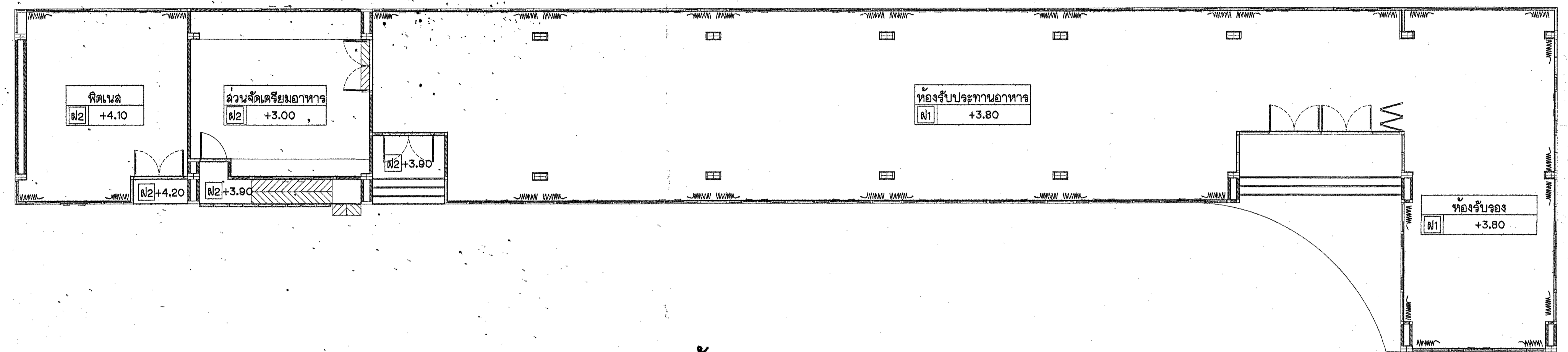
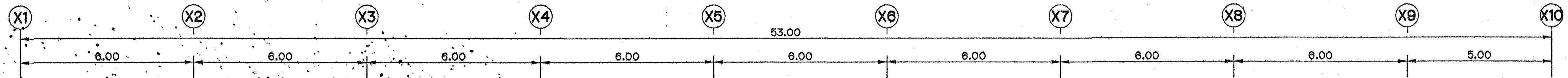

แปลนฝ้าเพดาน

มาตราส่วน 1 : 100

ฝ้ารับแสงแนวตั้ง แบบใบไม้รุ่นพิเศษด้านหลังเคลือบสารสะท้อนแสงกันความร้อนด้านหลัง (FABRIC WITH REFECIVE BACKING) ชนิดใบกว้าง 100 มม. รางฝ้าอลูมิเนียมกลาง
วัสดุอะลูมิเนียมอย่างตีคู่บดสีขาว หรืออลูมิเนียมประกอบครบชุด

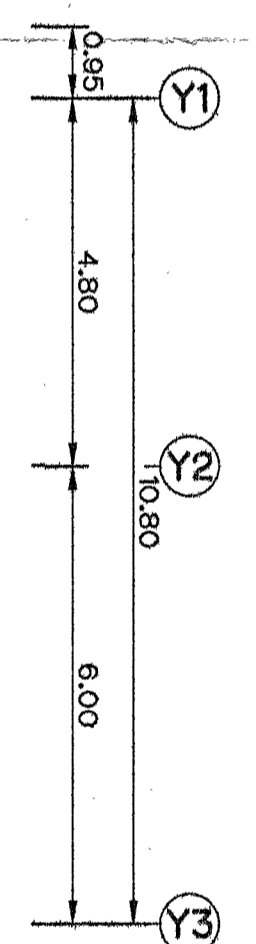
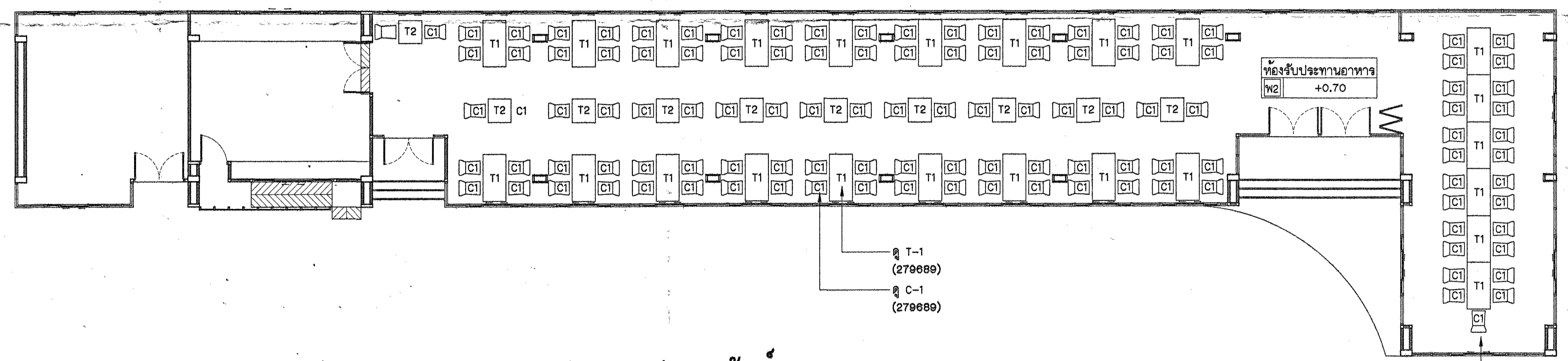
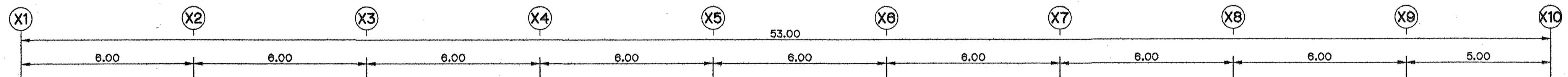

แปลนครุภัณฑ์

มาตราส่วน 1 : 100

ตู้ T-1 (279689)
ตู้ C-1 (279689)

หมายเหตุ
1. ระดับ (จ.ล.ม.) และมิติต่างๆ กำหนดไว้เป็นเมตร นอกจากแสดงไว้เป็นอย่างอื่น
2. หมายเหตุและแบบประกอบ ดูแบบหมายเลข 279677 - 279679
3. โครงสร้างต่างๆ กำหนดโดยวิศวกร ติดตั้งโดยช่างที่ได้รับมอบหมาย
4. ระยะเวลาและรูปแบบของแบบอาคารกำหนดขึ้นโดยประมาณ อาจมีการคลาดเคลื่อน
ไม่ตรงกับสภาพพื้นที่ก่อสร้างจริง ให้ผู้รับจ้างสำรวจสภาพพื้นที่ก่อสร้าง ระยะเวลาและงานระบบที่ฝัอยู่ในพื้นที่เดิม หากแบบมีข้อขัดแย้งกับสภาพพื้นที่หรือมีปัญหาในการใช้งาน ให้ผู้รับจ้างจัดทำแบบก่อสร้างให้สอดคล้องกับสภาพพื้นที่ก่อสร้าง โดยเสนอผู้ออกแบบสถาปัตยกรรม และวิศวกรรวมที่เกี่ยวข้องทราบ เพื่ออนุมัติก่อนดำเนินการก่อสร้าง

กรมชลประทาน
สำนักงานคณะกรรมการพิเศษ ประสานงาน
โครงการอันเนื่องมาจากพระราชดำริ
อาคารห้องรับประทานอาหาร
แสดง แปลนฝ้าเพดาน และแปลนครุภัณฑ์

สถาปนิก	เลขที่	ชื่อ	ตำแหน่ง
เขียน		ผาน	ผอ.ส.อ.
ลดท		เห็นชอบ	ผอ.ส.อ.
ตรวจ		อนุมัติ	ผอ.ส.

สำนักงานแบบวิศวกรรมและสถาปัตยกรรม 14.11.62
ฝ่ายออกแบบสถาปัตยกรรมที่ 1

279682

ครั้งที่	ตำแหน่ง	รายการแก้ไข	วันที่	ตรวจ เลขที่	ผาน เห็นชอบ	อนุมัติ

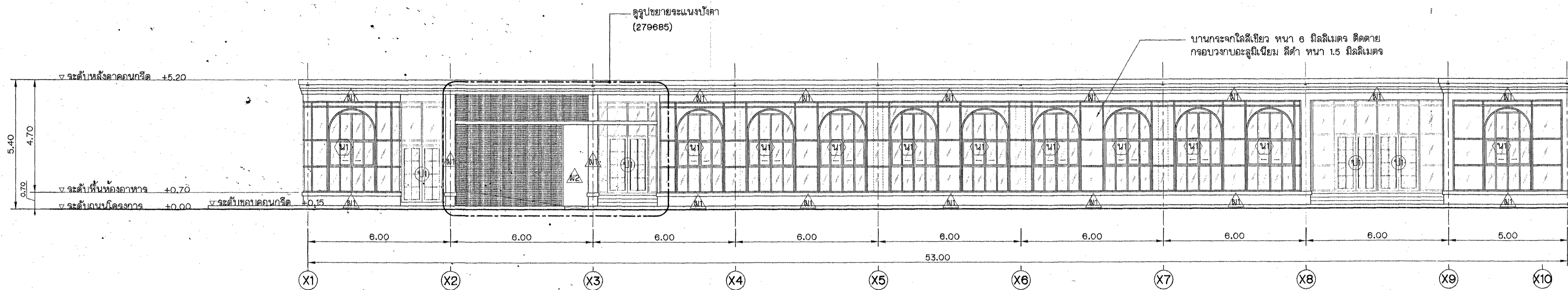

รูปด้าน 1 (279683)
 มาตรฐาน 1 : 100

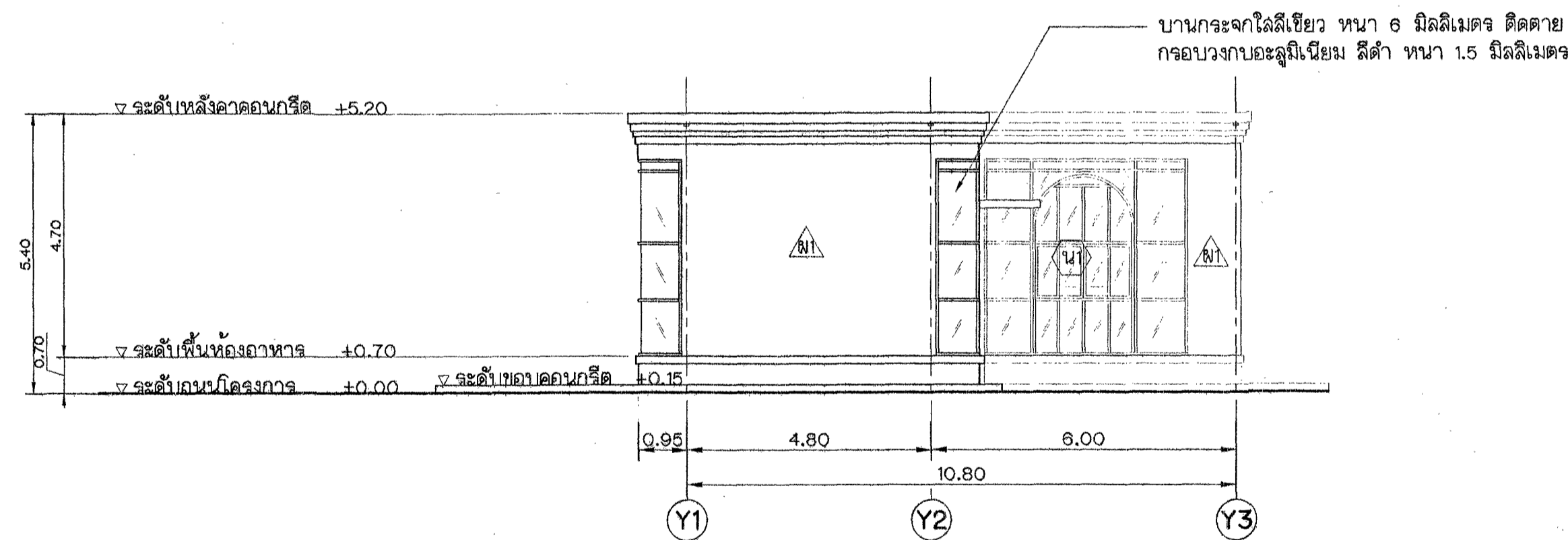

รูปด้าน 2 (279683)
 มาตรฐาน 1 : 100

- หมายเหตุ
- ระดับ (ร.ล.ม.) และมีติดงา กำหนดไว้เป็นเมตร นอกจากแสดงไว้เป็นอย่างอื่น
 - หมายเหตุและแบบประกอบ ดูแบบหมายเลข 279677 - 279679
 - โครงสร้างต่างๆ กำหนดโดยวิศวกร ติดต่อวิศวกรที่ได้รับมอบหมาย
 - ระยะขอบเขตและรูปแบบของแบบอาคารกำหนดขึ้นโดยประมาณ อาจมีการคลาดเคลื่อน ไม่ตรงกับสภาพพื้นที่ก่อสร้างจริง ให้ผู้รับจ้างสำรวจสภาพพื้นที่ก่อสร้าง ระยะต่างๆ และงานระบบที่มีอยู่ในพื้นที่เดิม หากแบบมีข้อขัดแย้งกับสภาพพื้นที่หรือมีปัญหาในการใช้งาน ให้ผู้รับจ้างจัดทำแบบก่อสร้างให้สอดคล้องกับสภาพพื้นที่ก่อสร้าง โดยเสนอผู้ออกแบบสถาปัตยกรรม และวิศวกรรวมที่เกี่ยวข้องทุกราย เพื่อให้อนุมัติก่อนดำเนินการก่อสร้าง

กรมชลประทาน
 สำนักงานคณะกรรมการพิเศษประจำงาน
 โครงการอันเนื่องมาจากพระราชดำริ
 อาคารหอรับประทานอาหาร
 แลสัง รูปด้าน 1 และ 2

สถาปนิก	เสนอ	วิวัฒน์ มงคล	อ.ล. อด.
เขียน	มาน		พ.อ.อ.
สถาปนิก	เห็นชอบ		พ.อ.บ.
ตรวจ	อนุมัติ		อ.อ.ช.

สำหรับออกแบบวิศวกรรมและสถาปัตยกรรม 14 ก.พ. 62
 ถ่ายออกแบบสถาปัตยกรรมที่ 1

279683

ครั้งที่	ตำแหน่ง	รายการแก้ไข	วันที่	ตรวจ เสนอ	ผ่าน เห็นชอบ	อนุมัติ

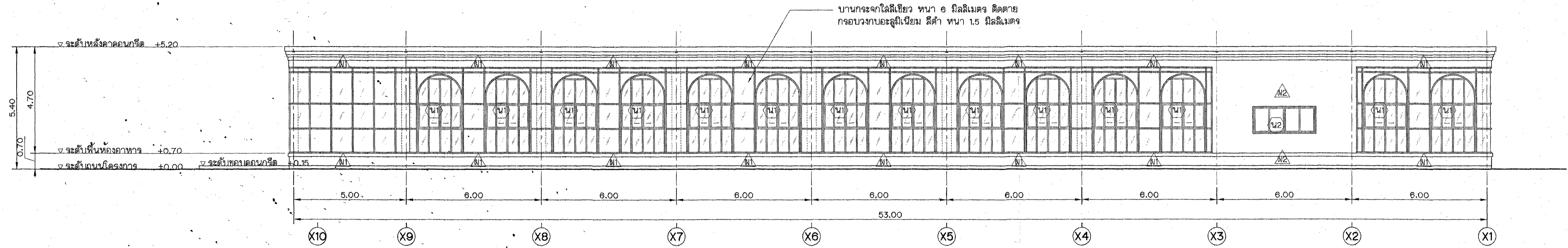

รูปด้าน 3 (279684)
มาตราส่วน 1 : 100

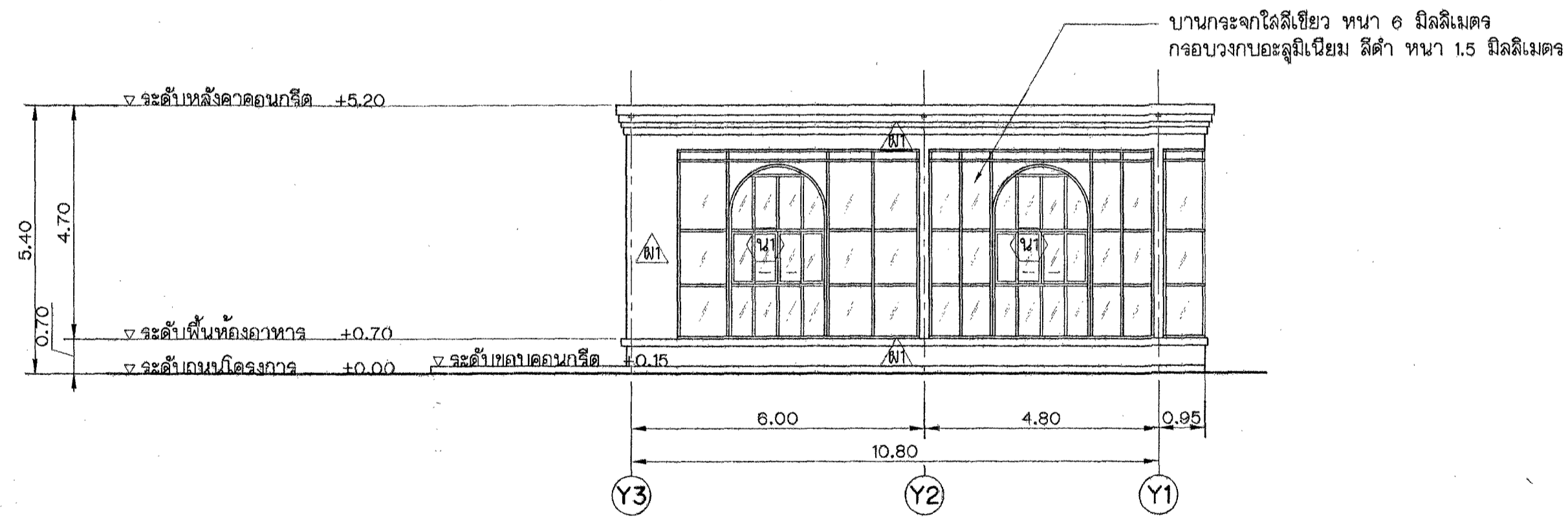

รูปด้าน 4 (279684)
มาตราส่วน 1 : 100

หมายเหตุ

- ระดับ (ร.ล.ม.) และมีตีต่างๆ กำหนดไว้เป็นเมตร นอกจากแสดงไว้เป็นอย่างอื่น
- หมายเหตุและแบบประกอบ ดูแบบหมายเลข 279677 - 279679
- โครงสร้างต่างๆ กำหนดโดยวิศวกร ติดต่อวิศวกรที่ได้รับมอบหมาย
- ระยะขอบเขตและรูปแบบของแบบอาคารกำหนดขึ้นโดยประมาณ อาจมีการคลาดเคลื่อน ไม่ตรงกับสภาพพื้นที่ก่อสร้างจริง ให้ผู้รับจ้างสำรวจสภาพพื้นที่ก่อสร้าง ระยะต่างๆ และงานระบบที่มีอยู่ในพื้นที่เดิม หากแบบมีข้อขัดแย้งกับสภาพพื้นที่หรือมีปัญหาในการทำงาน ให้ผู้รับจ้างจัดทำแบบก่อสร้างให้สอดคล้องกับสภาพพื้นที่ก่อสร้าง โดยเสนอผู้ออกแบบสถาปัตยกรรม และวิศวกรรวมที่เกี่ยวข้องทราบระบบ เพื่ออนุมัติก่อนดำเนินการก่อสร้าง

กรมชลประทาน
สำนักงานคณะกรรมการพิเศษประจำงาน
โครงการอันเนื่องมาจากพระราชดำริ
อาคารห้องรับประทานอาหาร
แสดง รูปด้าน 3 และ 4

สถาปนิก	เลขที่	ชื่อ	ร.ล.1
เขียน	เลขที่	ชื่อ	ร.ล.2
สถา	เลขที่	ชื่อ	ร.ล.3
ตรวจ	เลขที่	ชื่อ	ร.ล.4

สำนักออกแบบวิศวกรรมและสถาปัตยกรรม 14 พ.พ. 62
ฝ่ายออกแบบสถาปัตยกรรมที่ 1 วันที่ 279684

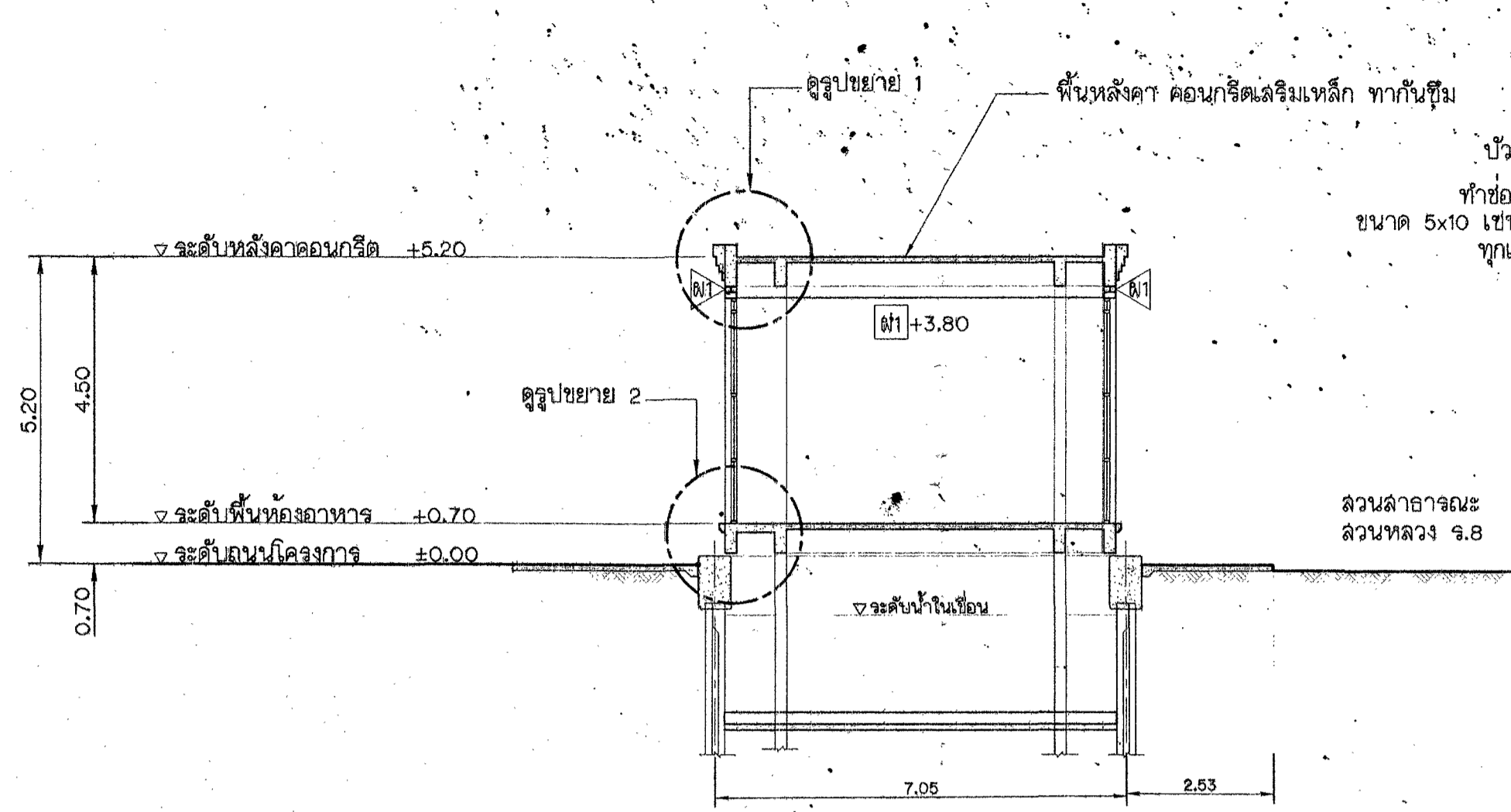

รูปตัด ก-ก (279685)
มาตราส่วน 1 : 100

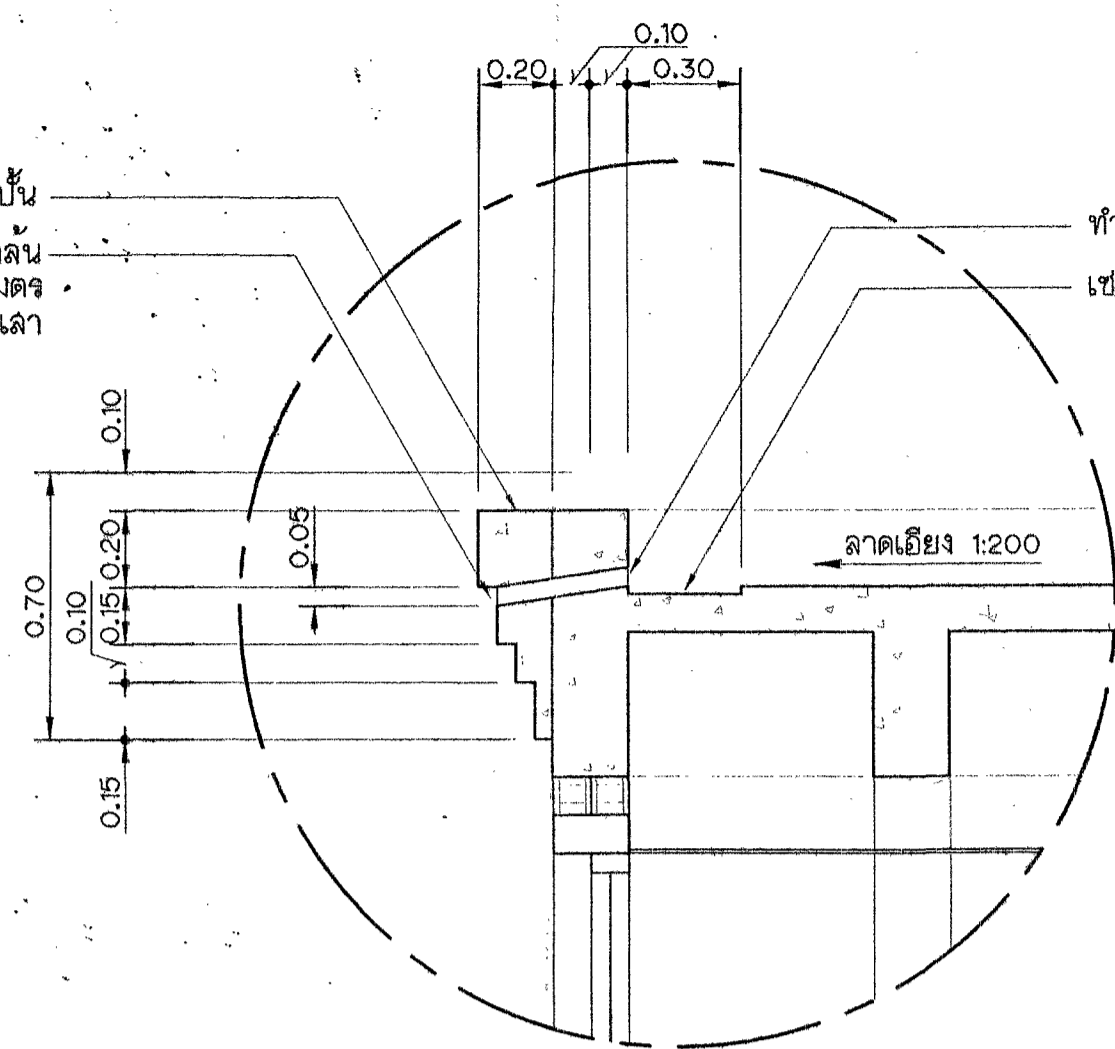

รูปขยาย 1
มาตราส่วน 1 : 20

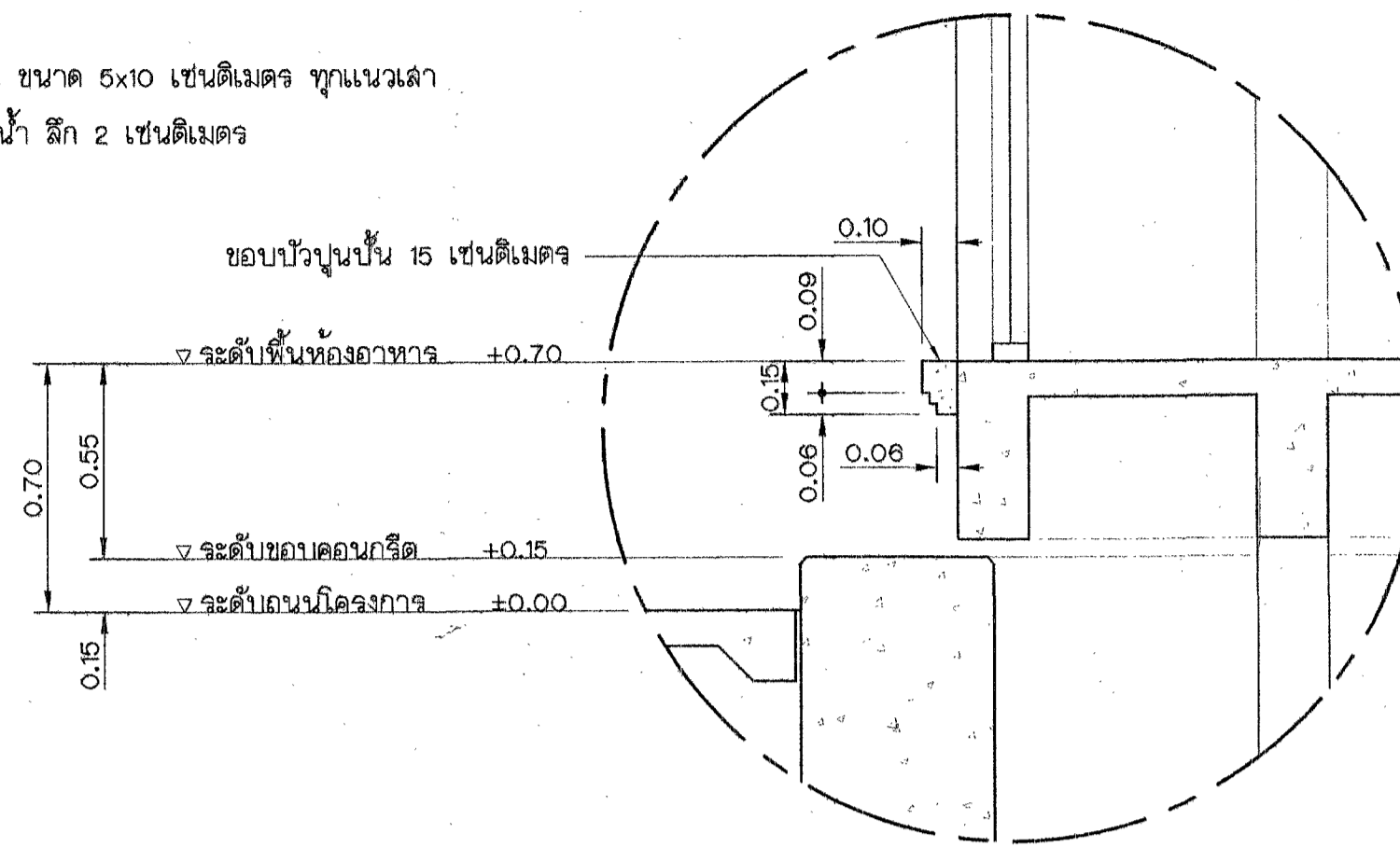

รูปขยาย 2
มาตราส่วน 1 : 20

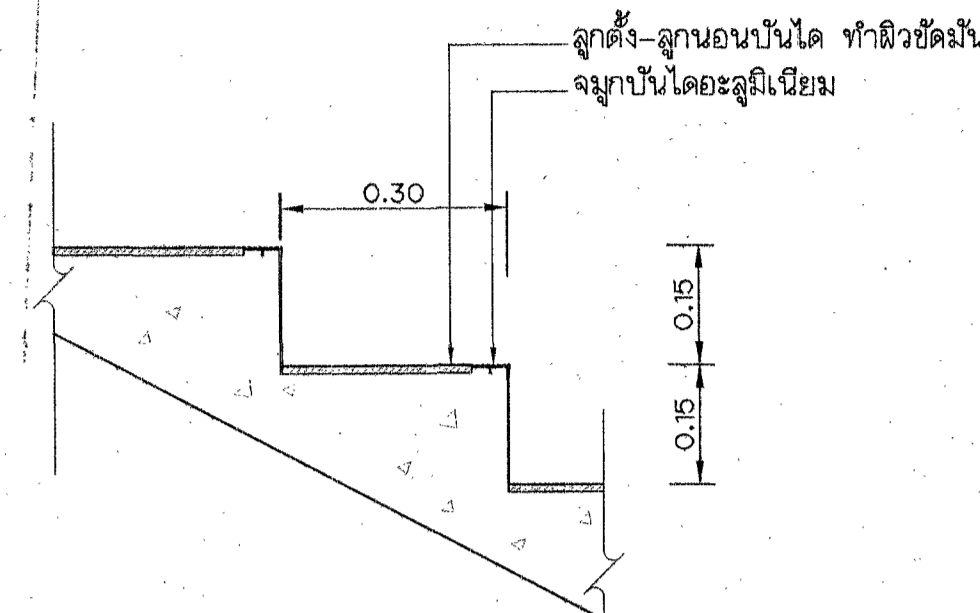

รูปขยายบันได
มาตราส่วน 1 : 10

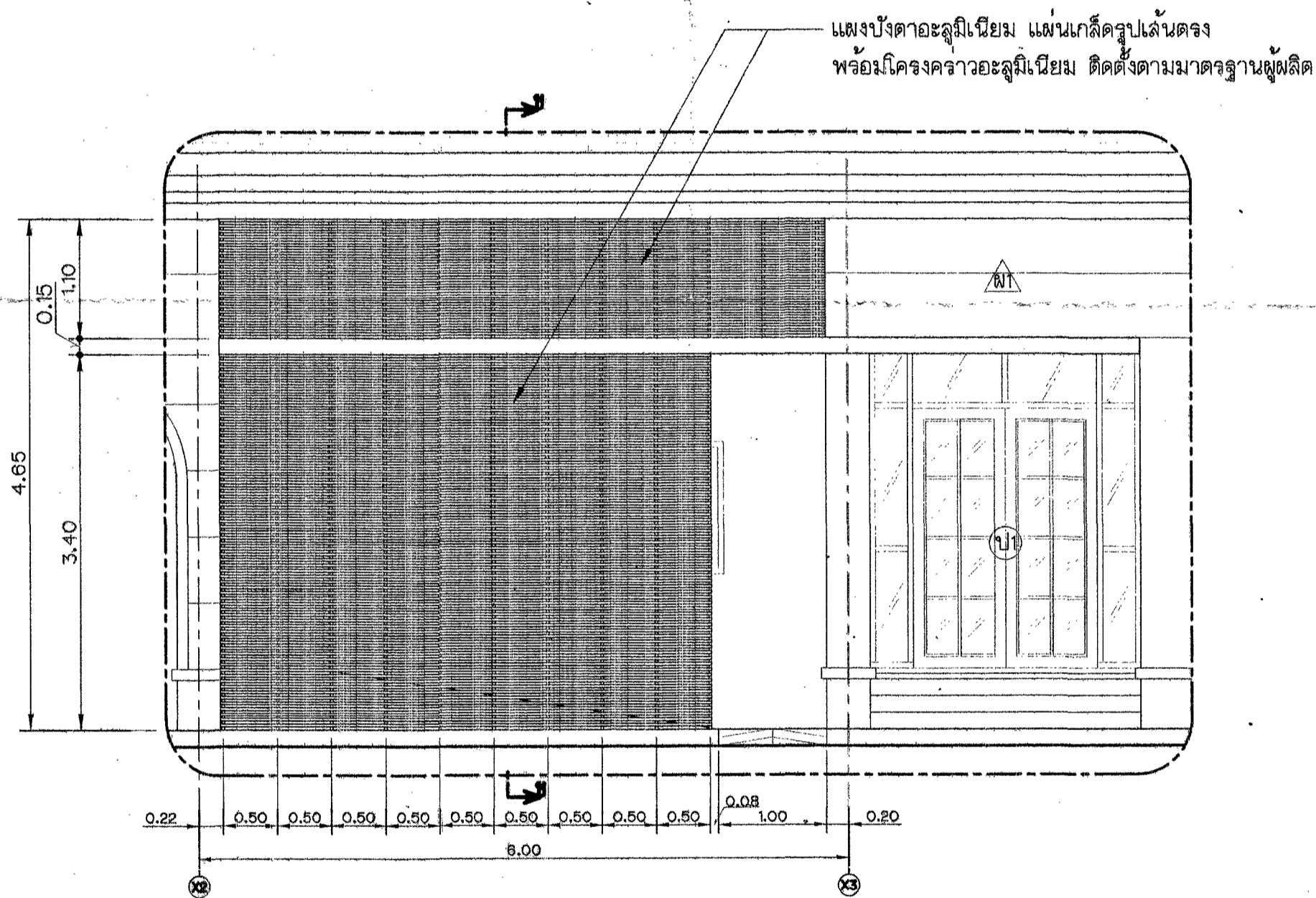

รูปขยายระแนงบังตา
มาตราส่วน 1 : 50

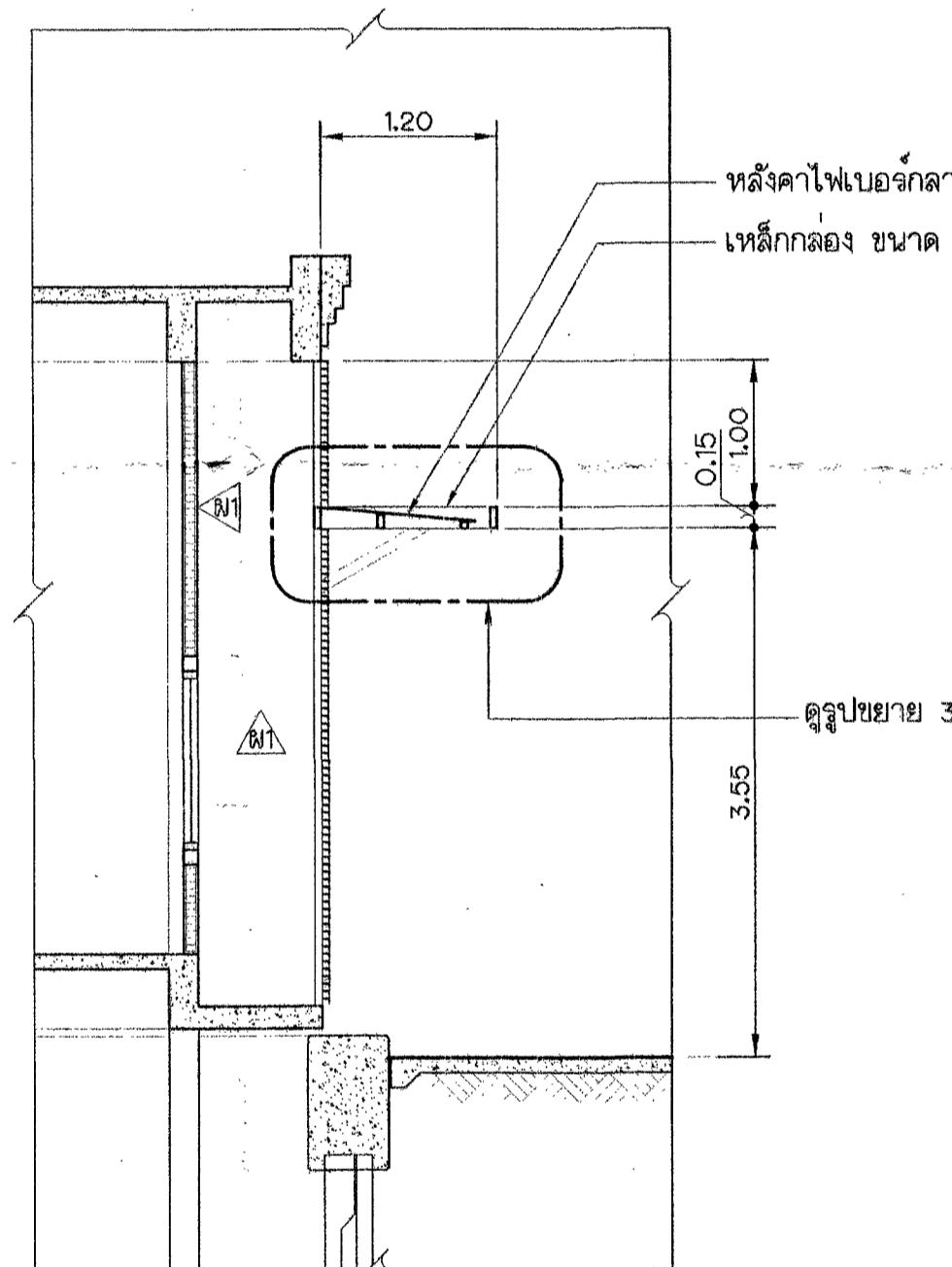

รูปตัด ข-ข
มาตราส่วน 1 : 50

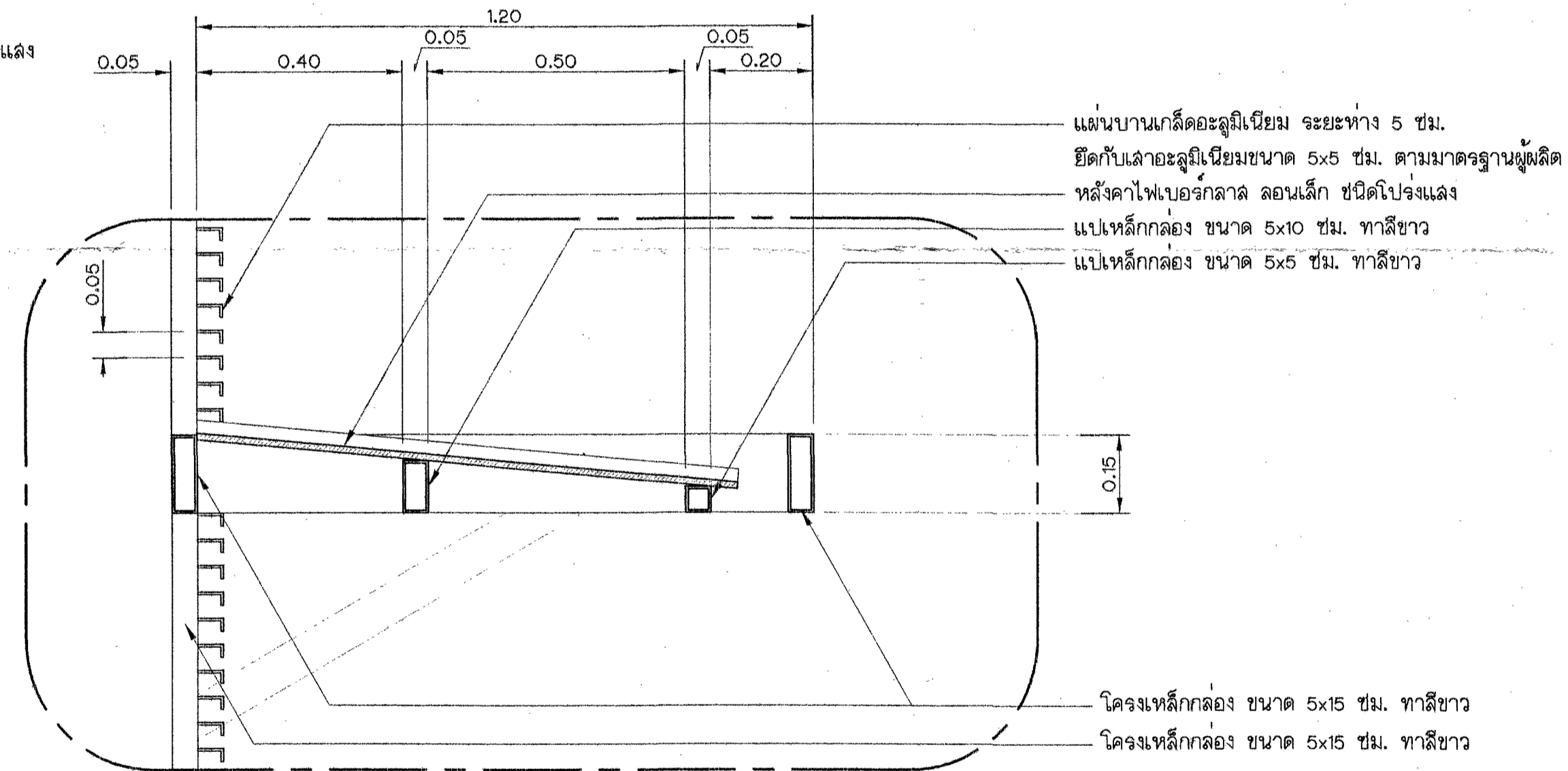

รูปขยาย 3
มาตราส่วน 1 : 10

หมายเหตุ

1. ระดับ (จ.ล.ม.) และมีตีค่าฯ กำหนดไว้เป็นเมตร นอกจากแสดงไว้เป็นอย่างอื่น
2. หมายเหตุและแบบประกอบ ดูแบบหมายเลข 279677 - 279679
3. โครงสร้างต่างๆ กำหนดโดยวิศวกร ติดต่อวิศวกรที่ได้รับมอบหมาย
4. ระยะขอบเขตและรูปแบบของแบบอาคารกำหนดขึ้นโดยประมาณ อาจมีการคลาดเคลื่อน ไม่ตรงกับสภาพพื้นที่ก่อสร้างจริง ให้ผู้รับจ้างสำรวจสภาพพื้นที่ก่อสร้าง ระยะต่างๆ และงานระบบที่มีอยู่ในพื้นที่เดิม หากแบบมีข้อขัดแย้งกับสภาพพื้นที่หรือมีปัญหาในการใช้งาน ให้ผู้รับจ้างจัดทำแบบก่อสร้างให้สอดคล้องกับสภาพพื้นที่ก่อสร้าง โดยเสนอผู้ออกแบบสถาปัตย์กรรม และวิศวกรรวมที่เกี่ยวข้องทุกราย เพื่ออนุมัติก่อนดำเนินการก่อสร้าง

กรมชลประทาน
สำนักงานคณะกรรมการพิเศษประจำงาน
โครงการอันเนื่องมาจากพระราชดำริ
อาคารห้องรับประทานอาหาร
แสดง รูปตัด ก-ก ข-ข รูปขยาย 1 2 3
รูปขยายระแนงบังตา และรูปขยายบันได

สถาปนิก	เสนอ	14 มิ.ย. 62	ธ.ร.1 ธ.ร.
เขียน	ผ่าน		ธ.ร.ธ.ธ.
ตรวจ	เห็นชอบ		ธ.ร.ธ.ธ.
ตรวจ	อนุมัติ		ธ.ร.ธ.ธ.

สำนักออกแบบวิศวกรรมและสถาปัตย์กรรม 14 มิ.ย. 62
ฝ่ายออกแบบสถาปัตยกรรมที่ 1 วันที่ 279685

ครั้งที่	ตำแหน่ง	รายการแก้ไข	วันที่	ตรวจ เสนอ	ผ่าน เห็นชอบ	อนุมัติ

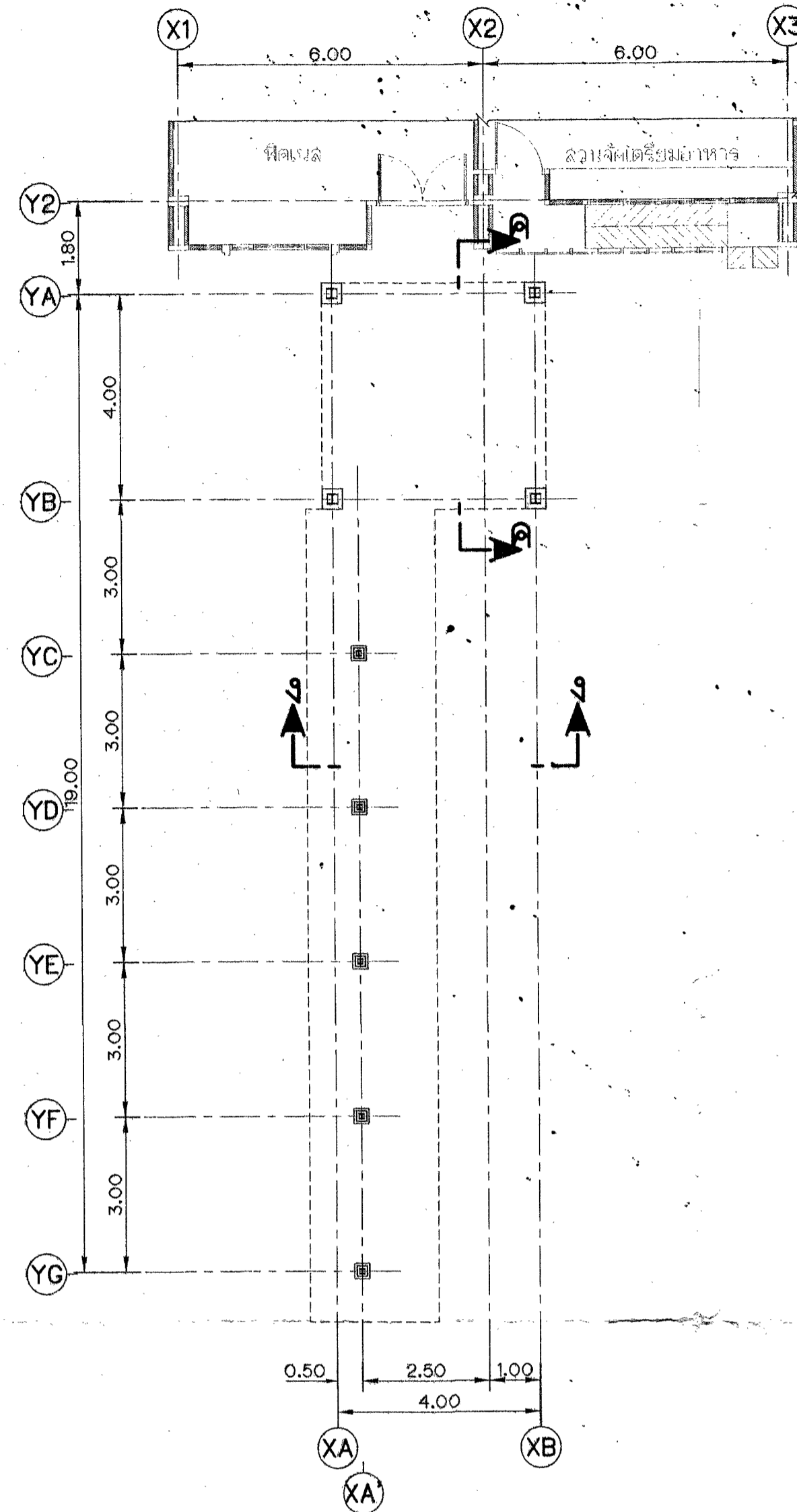

แปลนขุมทางเดิน (279686)
มาตราส่วน 1 : 100

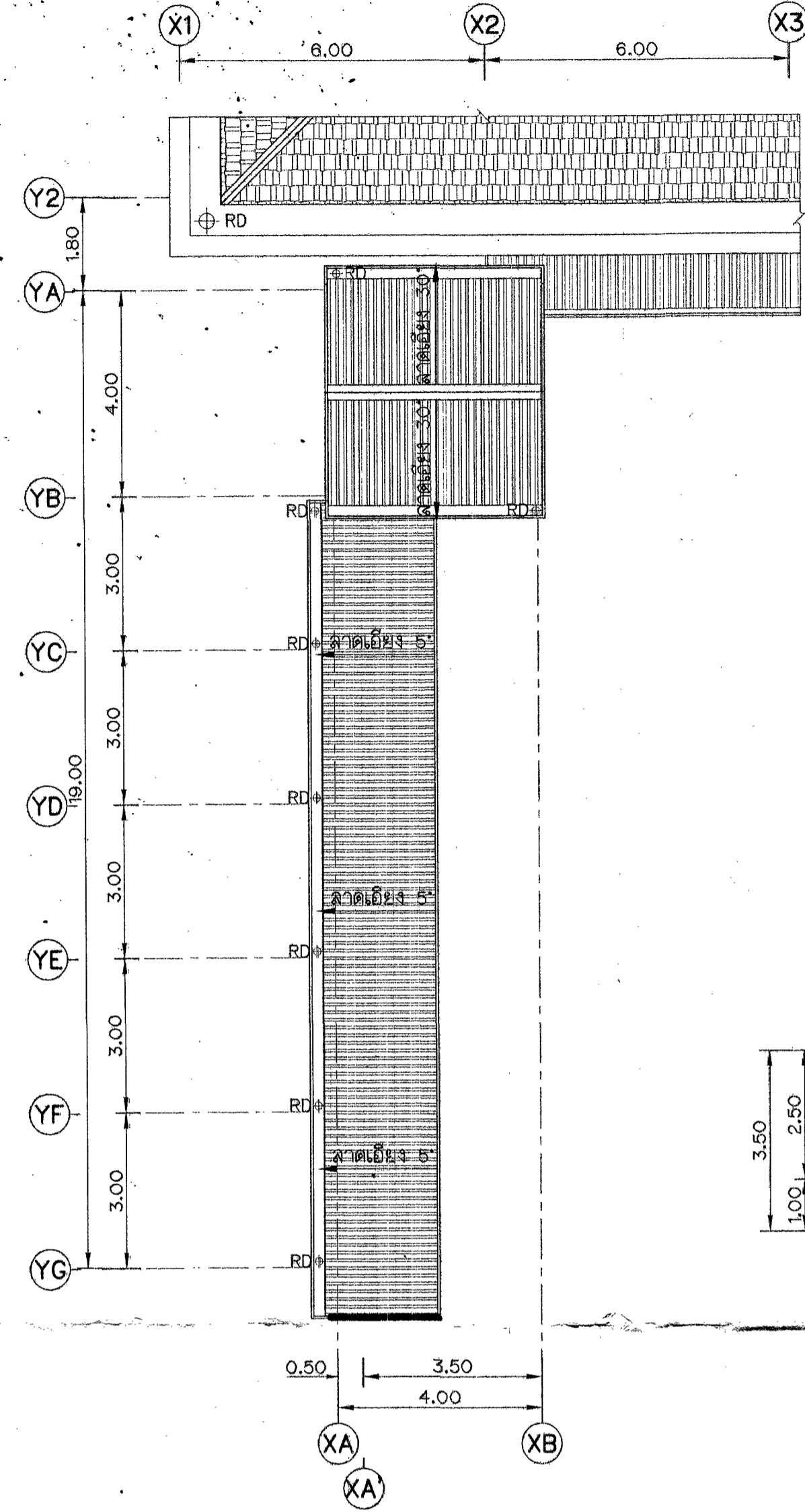

แปลนหลังคาขุมทางเดิน
มาตราส่วน 1 : 100

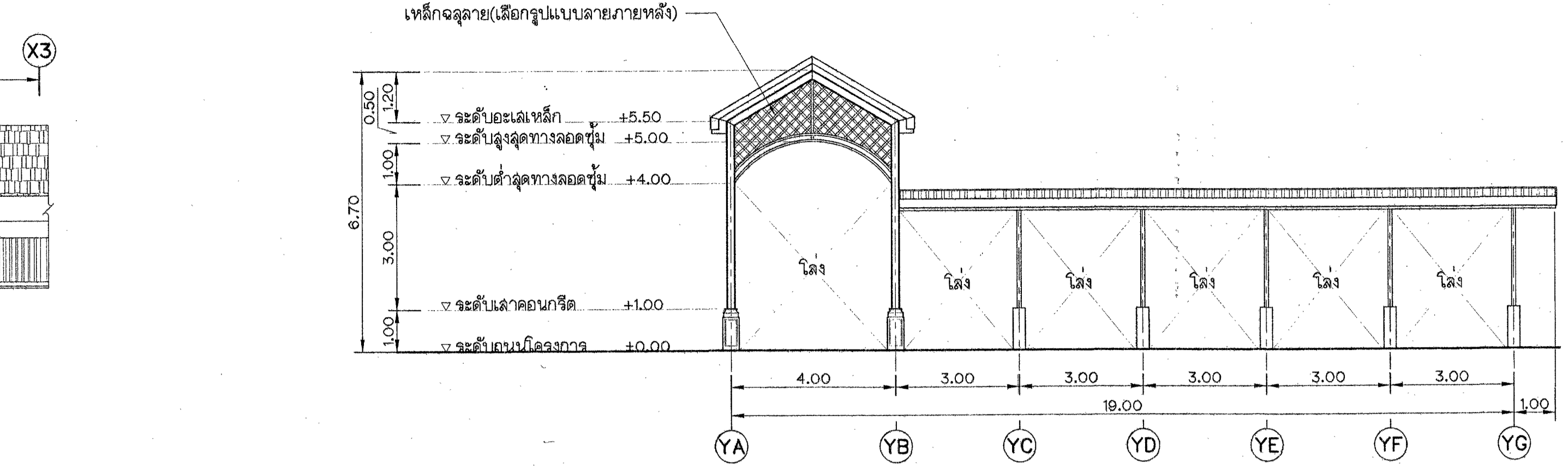

รูปด้าน 1
มาตราส่วน 1 : 100

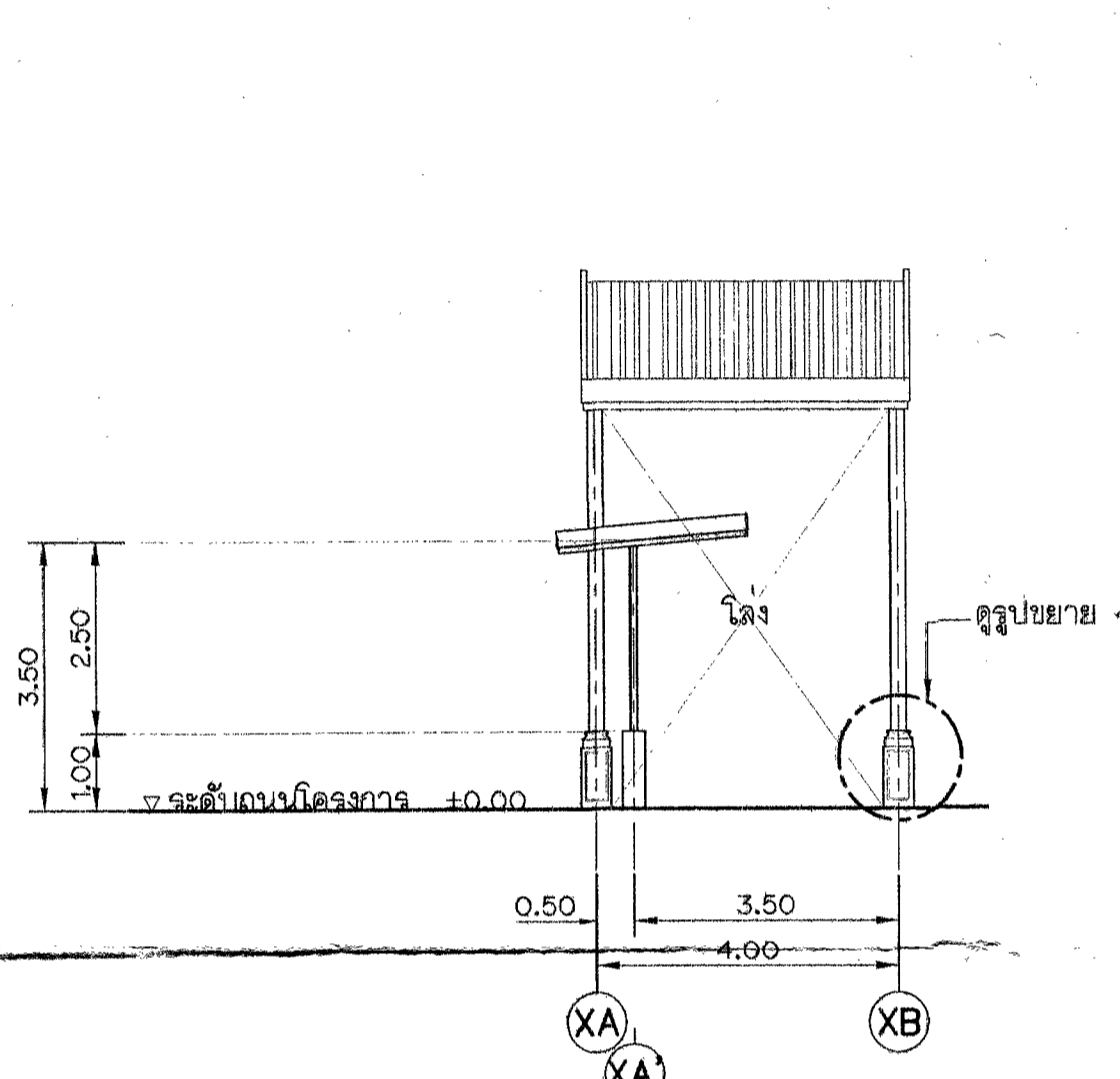

รูปด้าน 2
มาตราส่วน 1 : 100

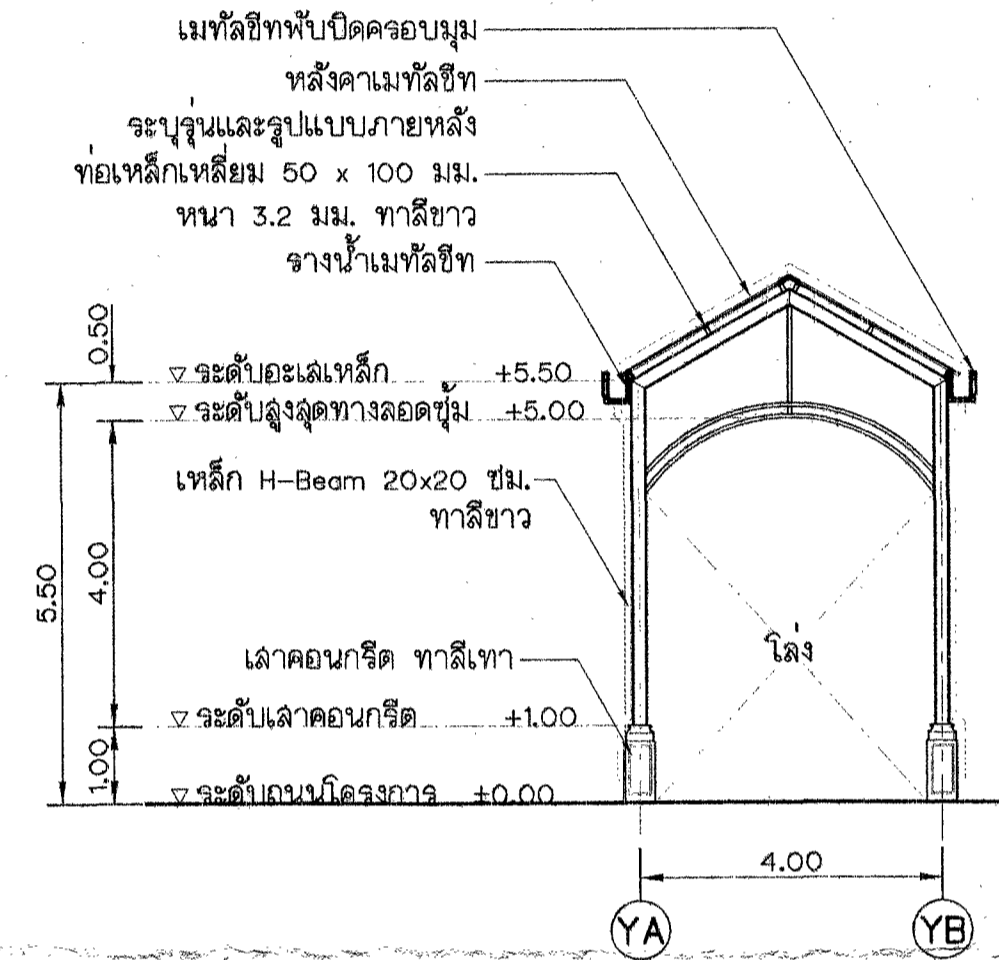

รูปตัด ค-ค
มาตราส่วน 1 : 100

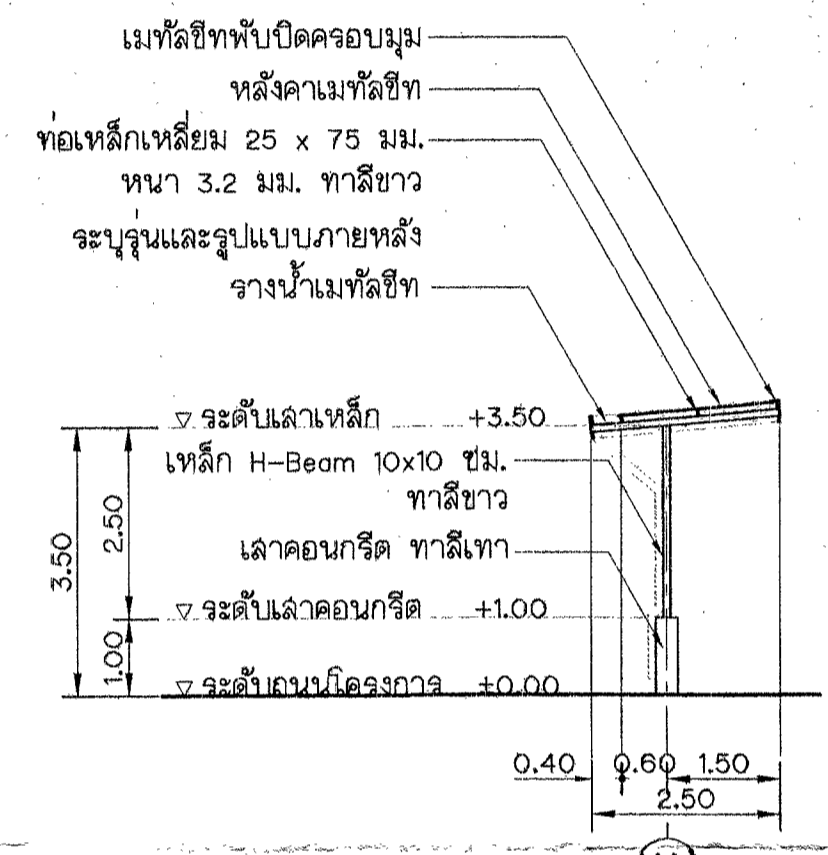

รูปตัด ง-ง
มาตราส่วน 1 : 100

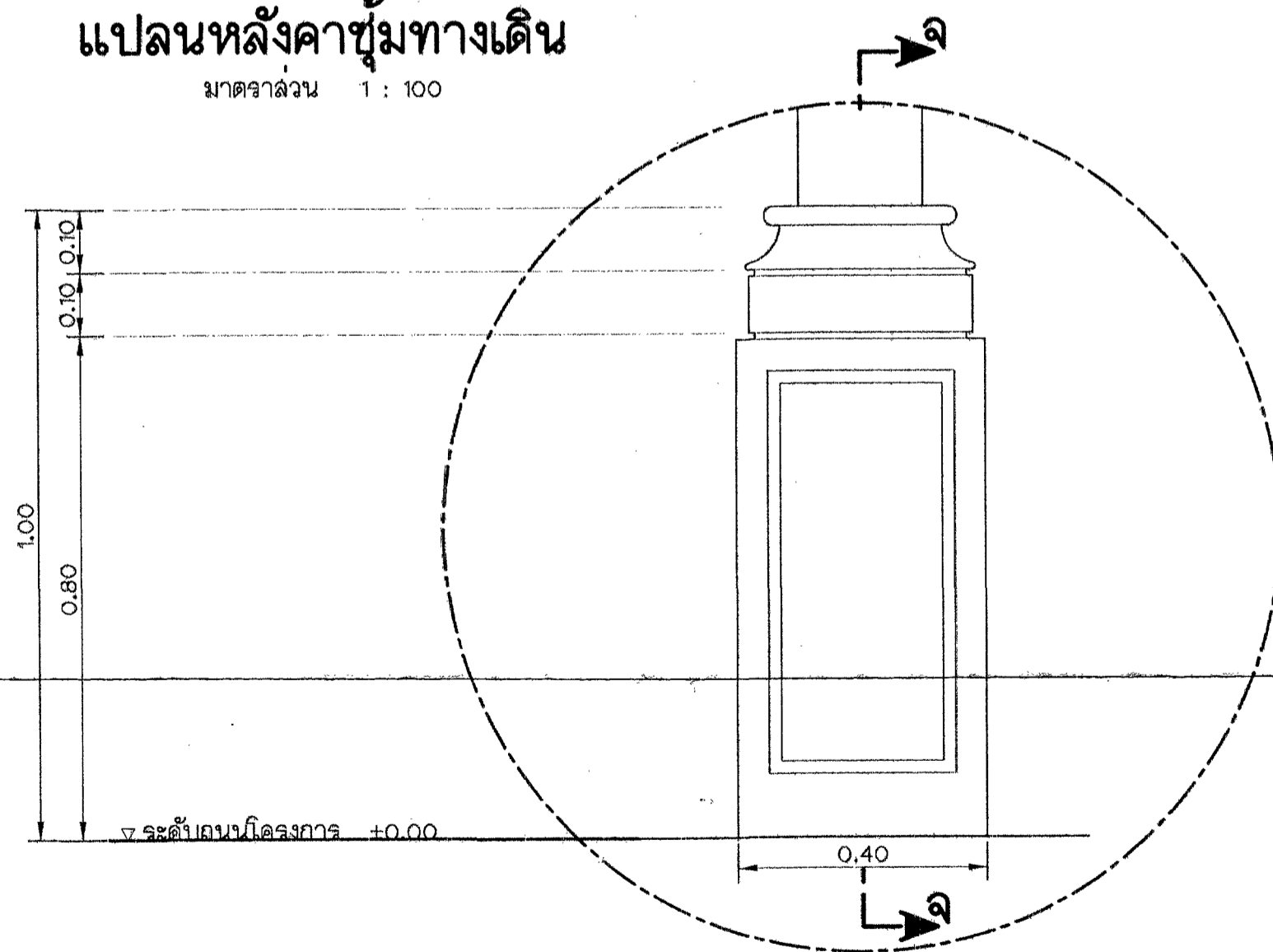

รูปขยาย 4
มาตราส่วน 1 : 10

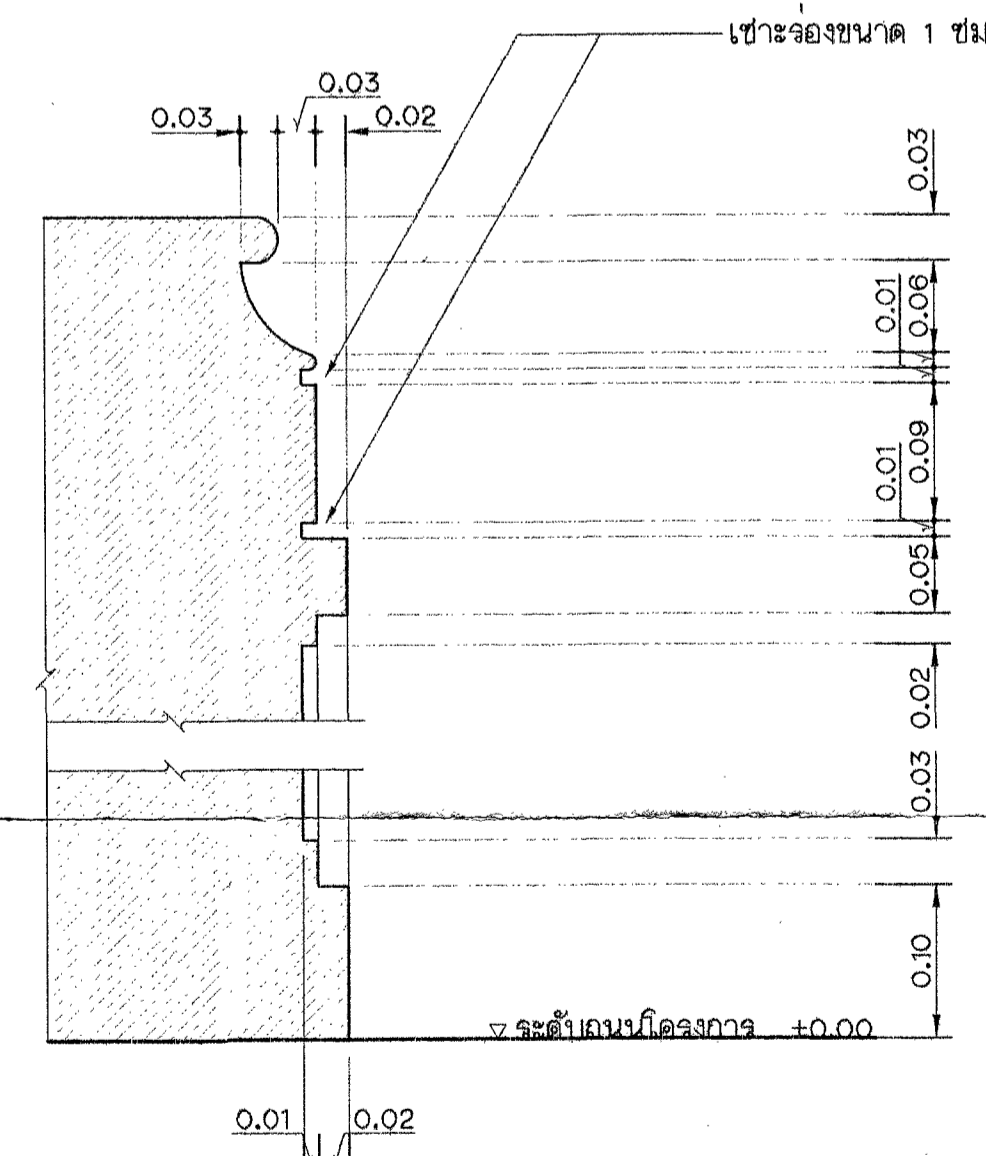

รูปตัด จ-จ
มาตราส่วน 1 : 5

หมายเหตุ
1. ระดับ (จ.ล.ม.) และมีดต่างๆ กำหนดให้เป็นเมตร นอกจากแสดงไว้เป็นอย่างอื่น
2. หมายเหตุและแบบประกอบ ดูแบบหมายเลข 279677 - 279679
3. โครงสร้างต่างๆ กำหนดโดยวิศวกร ติตติวิศวกร์ที่ได้รับมอบหมาย
4. จะระยอบเขตและรูปแบบของแบบอาคารกำหนดขึ้นโดยประมาณ อาจมีการคลาดเคลื่อน
ไม่ตรงกับสภาพพื้นที่ก่อสร้างจริง ให้ผู้รับจ้างสำรวจสภาพพื้นที่ก่อสร้าง ระยะต่างๆ และงานระบบที่มีอยู่ในพื้นที่เดิม
หากแบบมีข้อขัดแย้งกับสภาพพื้นที่หรือมีปัญหาในการใช้งาน ให้ผู้รับจ้างจัดทำแบบก่อสร้างให้สอดคล้องกับสภาพ
พื้นที่ก่อสร้าง โดยเสนอข้อออกแบบสถาปัตยกรรม และวิศวกรรมที่เกี่ยวข้องทุกรูปแบบ เพื่ออนุมัติก่อนดำเนินการก่อสร้าง

กรมชลประทาน
สำนักงานคณะกรรมการพิเศษ ประสานงาน
โครงการอันเนื่องมาจากพระราชดำริ
อาคารห้องรับประทานอาหาร
แสดง แปลนขุมทางเดิน แปลนหลังคาขุมทางเดิน
รูปด้าน 1 2 รูปตัด ค-ค ง-ง จ-จ และรูปขยาย 4

สถาปนิก	เขียน	ตรวจสอบ	อนุมัติ	วันที่	14 มิ.ย. 62
เขียน	สถาปนิก	ช่างเทคนิค	ช่างเทคนิค	วันที่	279686
สถาปนิก	เขียน	ช่างเทคนิค	ช่างเทคนิค	วันที่	
สถาปนิก	เขียน	ช่างเทคนิค	ช่างเทคนิค	วันที่	

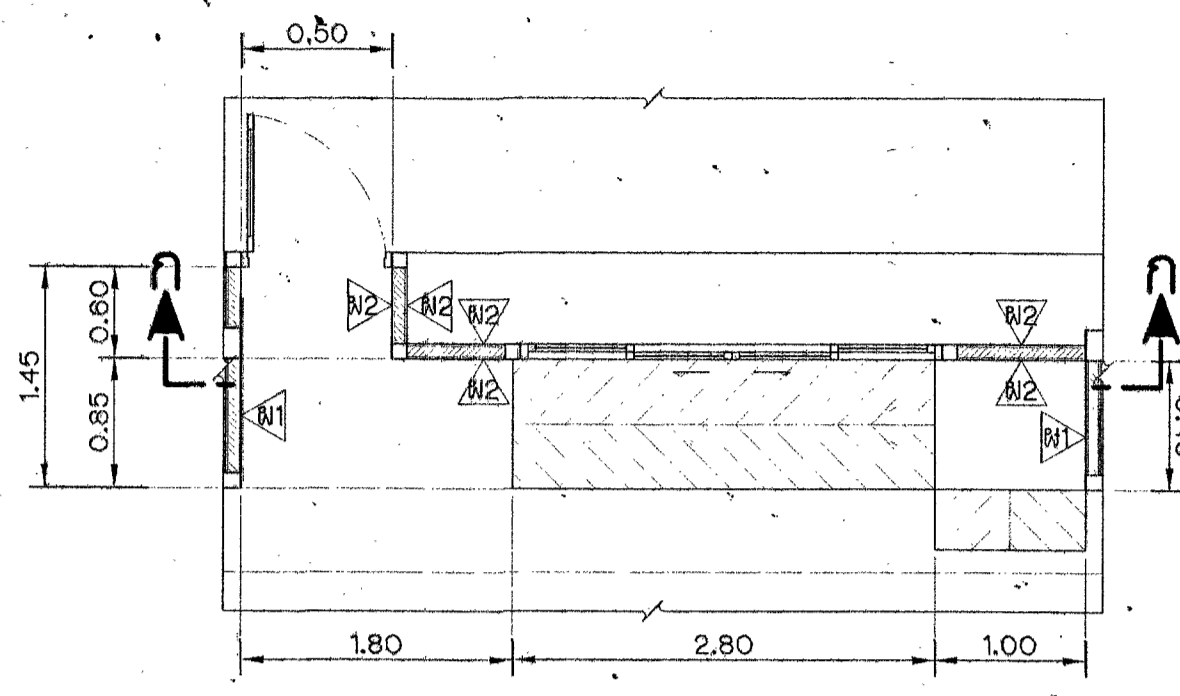

รูปขยายทางลาด
มาตราส่วน 1 : 50

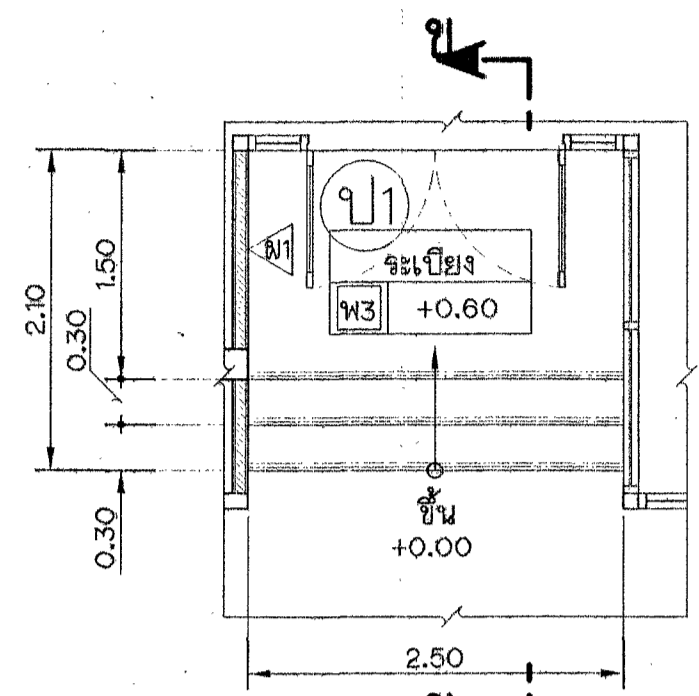

รูปขยายบันได 1
มาตราส่วน 1 : 50

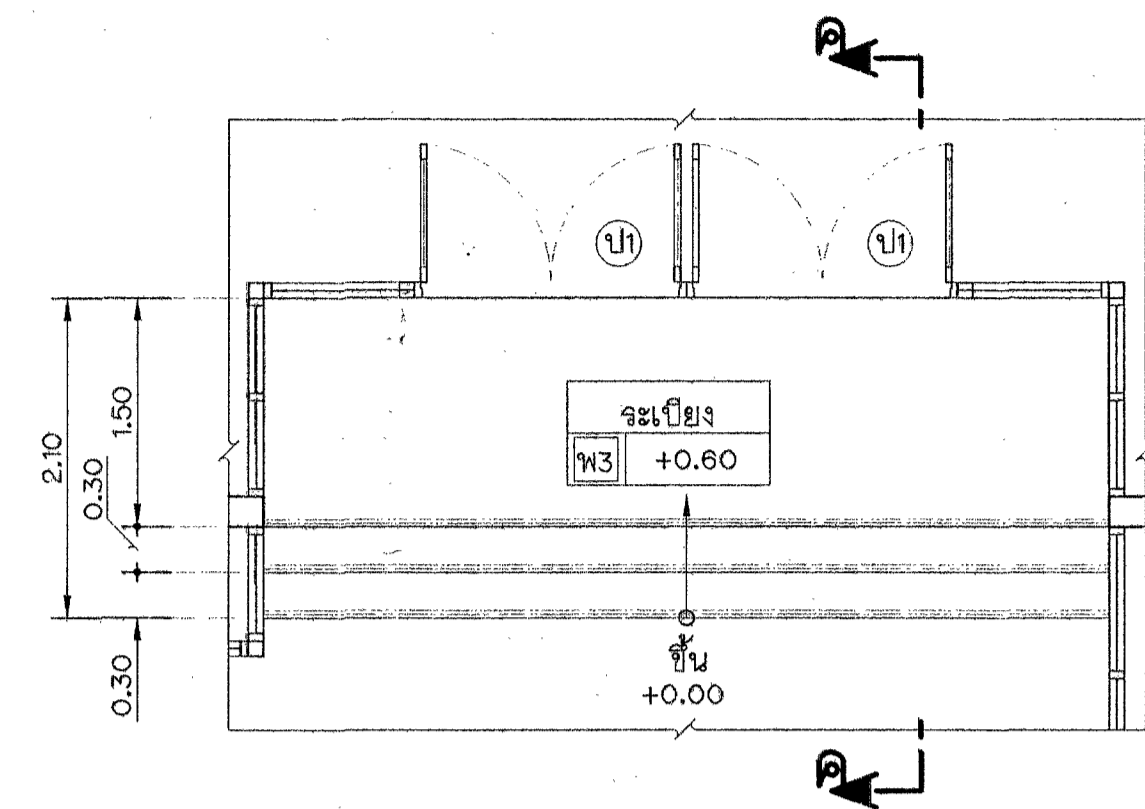

รูปขยายบันได 2
มาตราส่วน 1 : 50

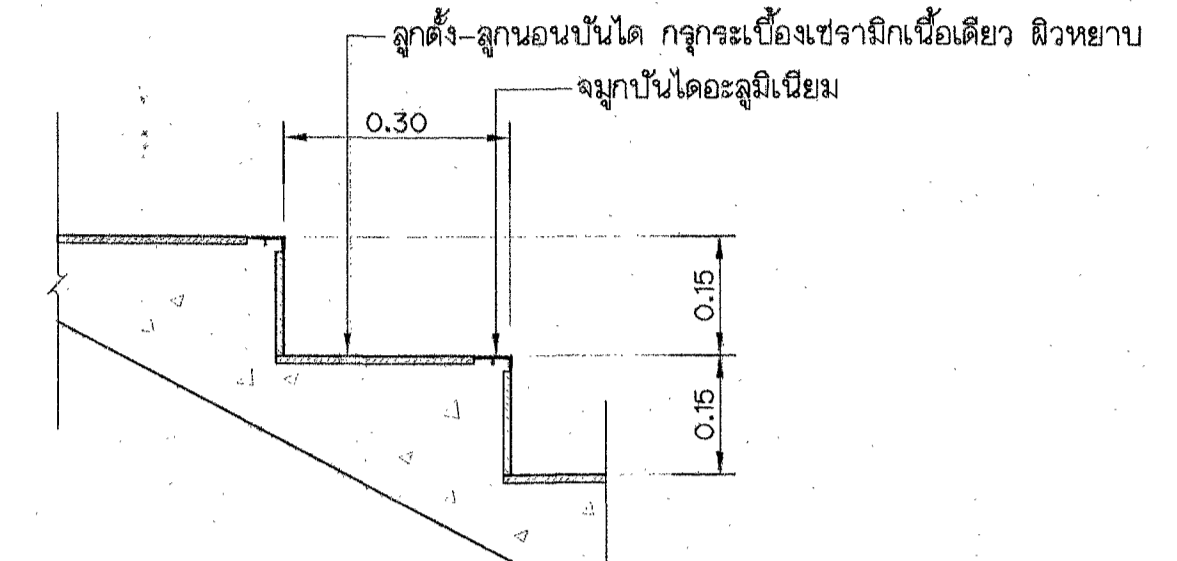

รูปขยายชั้นบันได
มาตราส่วน 1 : 50

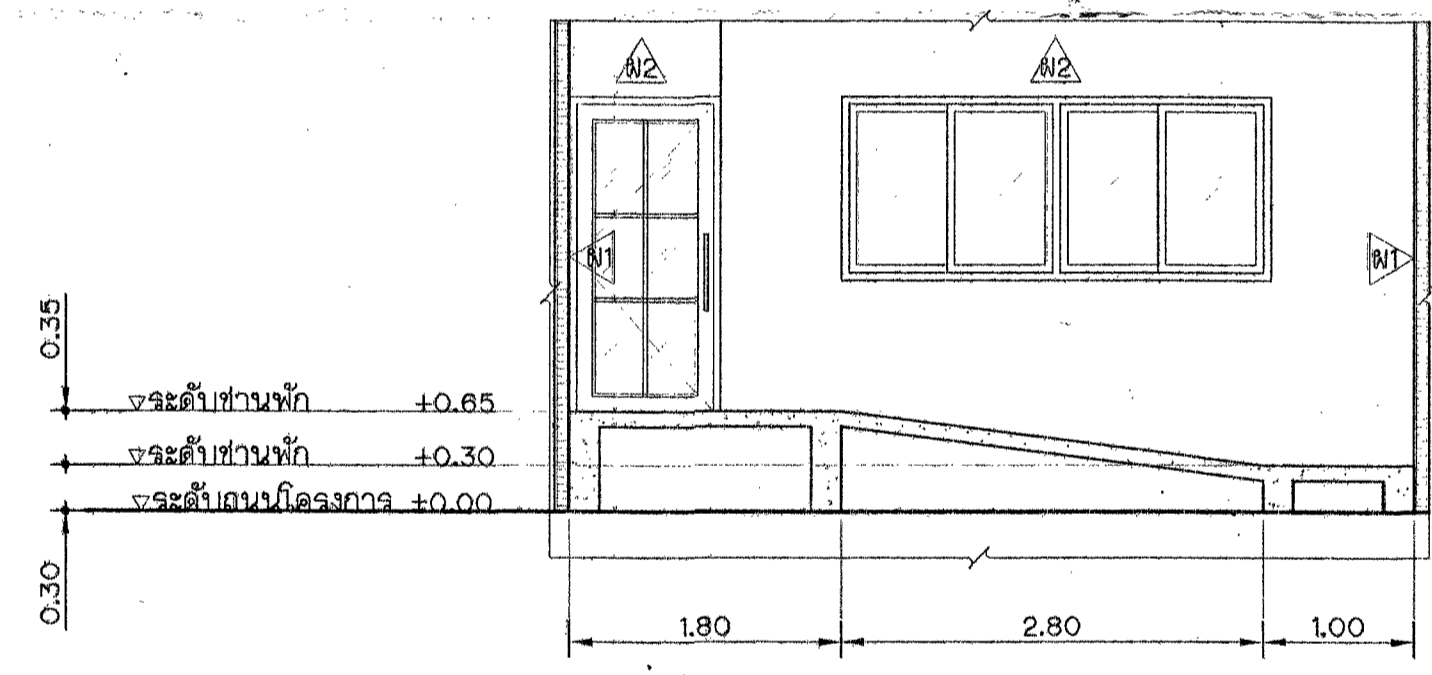

รูปตัด ก-ก
มาตราส่วน 1 : 50

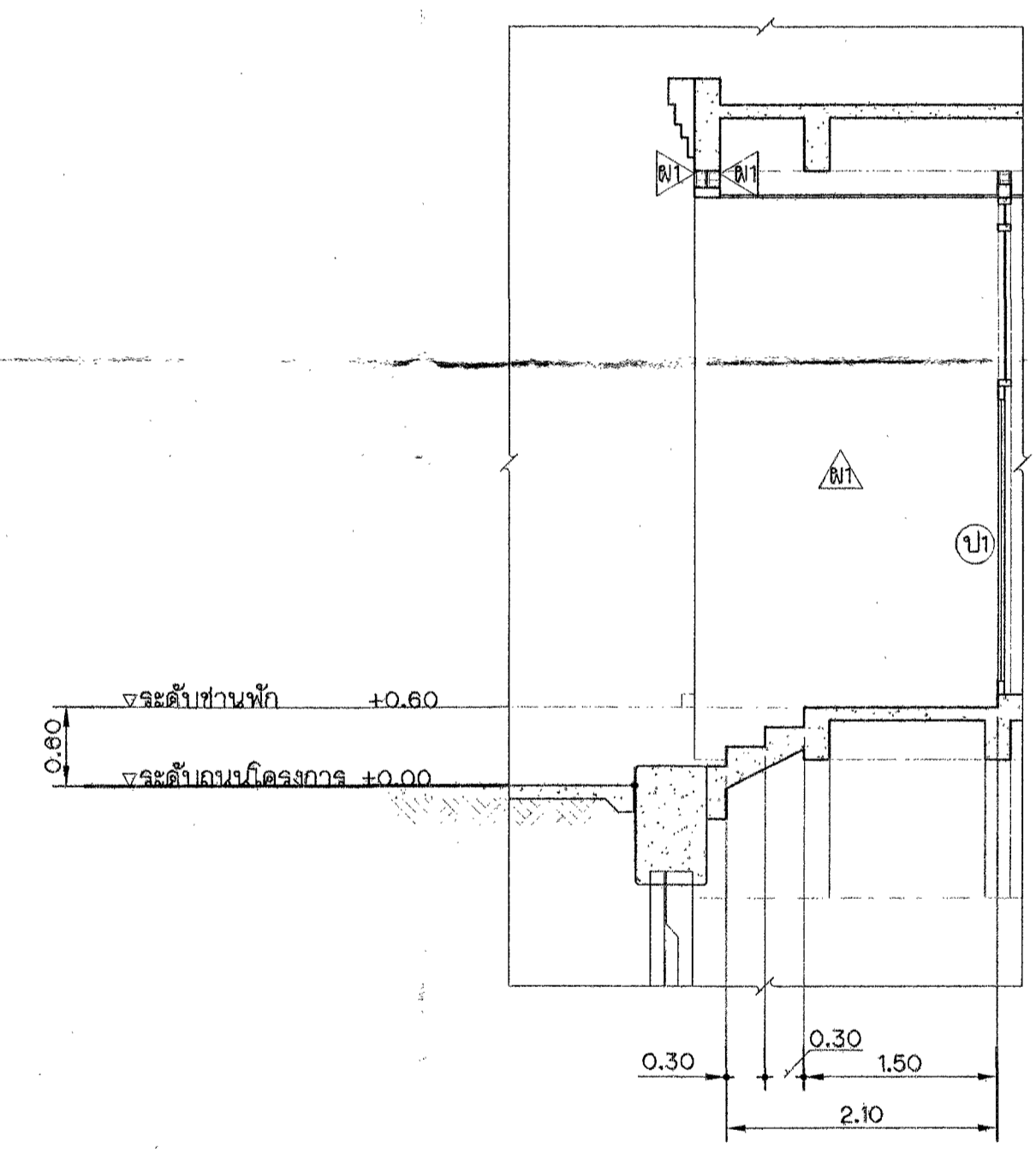

รูปตัด ข-ข
มาตราส่วน 1 : 50

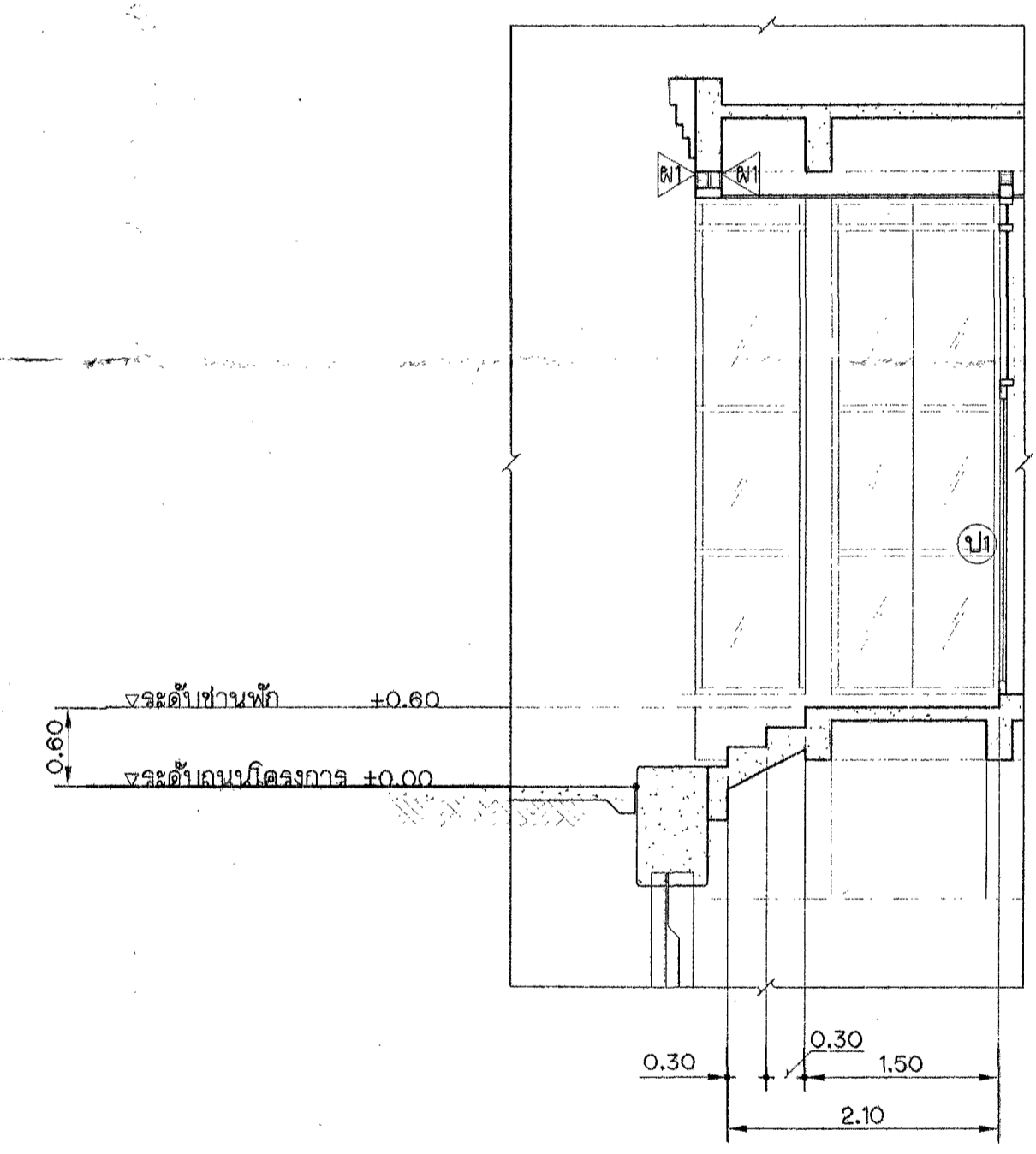

รูปตัด ค-ค
มาตราส่วน 1 : 50

หมายเหตุ
 1. ระดับ (จ.ล.ม.) และมีขีดจำกัด กำหนดไว้เป็นเมตร นอกจากแสดงไว้เป็นอย่างอื่น
 2. หมายเหตุและแบบประกอบ ดูแบบหมายเลข 279677 - 279679
 3. โครงสร้างต่างๆ กำหนดโดยวิศวกร วิศวกรที่ปรึกษา
 4. ระบุขอบเขตและรูปแบบของแบบอาคารกำหนดขึ้นโดยประมาณ อาจมีการคลาดเคลื่อน
 ไม่ตรงกับสภาพพื้นที่ก่อสร้างจริง ให้ออกแบบก่อสร้างตามพื้นที่ก่อสร้าง ระบุตำแหน่ง และงานระบบที่มีอยู่ในพื้นที่เดิม หากแบบมีข้อขัดแย้งกับสภาพพื้นที่หรือปัญหาในการใช้งาน ให้ออกแบบก่อสร้างให้สอดคล้องกับสภาพพื้นที่ก่อสร้าง โดยเสนอผู้ออกแบบสถาปัตย์กรรม และวิศวกรที่ปรึกษาที่เกี่ยวข้อง เพื่อยืนยันก่อนดำเนินการก่อสร้าง

กรมชลประทาน
 สำนักงานคณะกรรมการพิเศษประจำหน่วยงาน
 โครงการอันเนื่องมาจากพระราชดำริ
อาคารห้องรับประทานอาหาร
 แสดง รูปขยายทางลาด รูปขยายบันได 1 2
 รูปขยายชั้นบันได รูปตัด ก-ก ข-ข และค-ค

สถาปนิก	เลขที่	ชื่อ	ตำแหน่ง	ชื่อ	ตำแหน่ง
เขียน					
ตรวจ					

สำเนาออกแบบวิศวกรรมและสถาปัตย์กรรม 14.11.62
 หมายเหตุแบบสถาปัตย์กรรมที่ 1

279687

ครั้งที่	ตำแหน่ง	รายการแก้ไข	วันที่	ตรวจ เลขที่	งาน เห็นชอบ	อนุมัติ

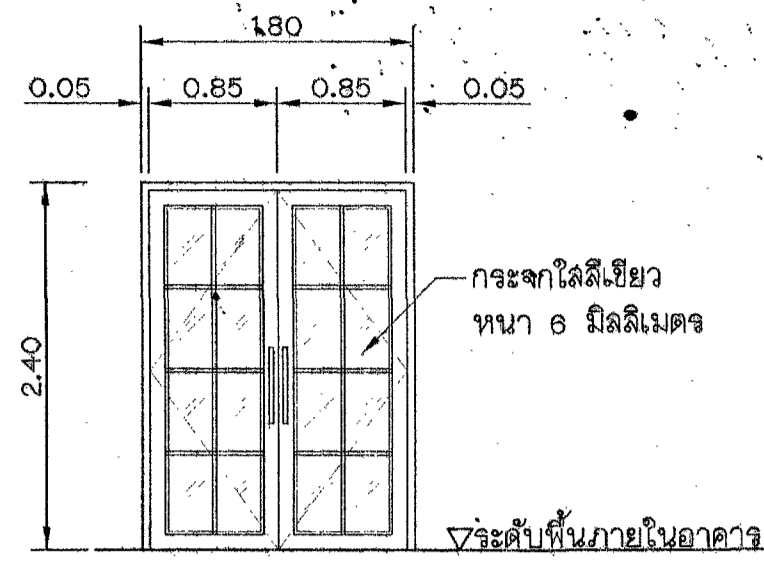

ป1

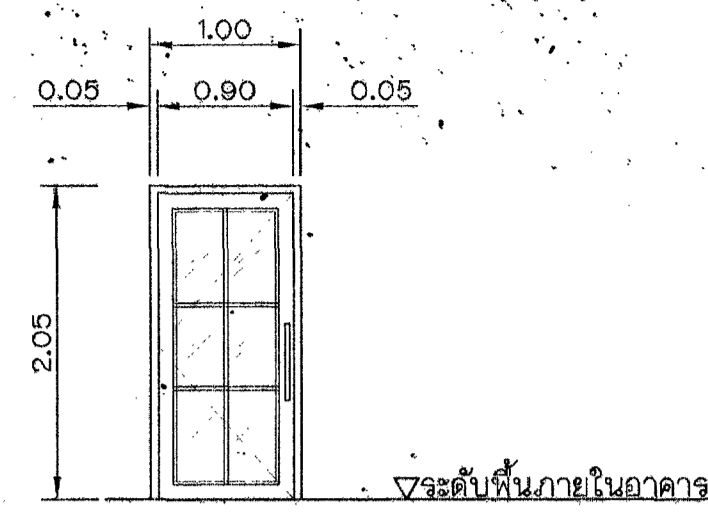

ป2

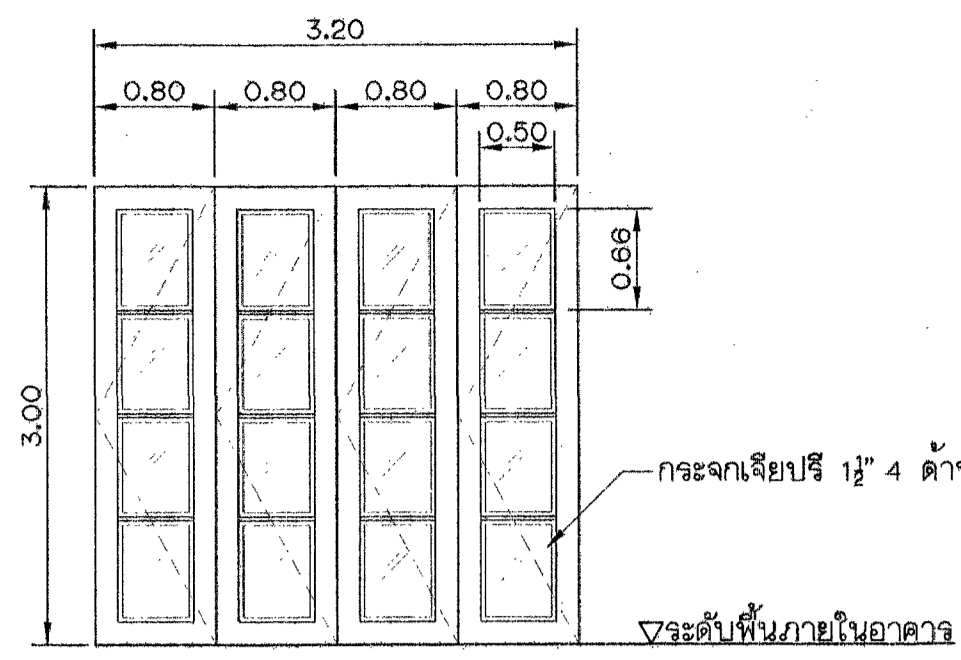

ป3

ลักษณะบาน	บานเปิด	ลักษณะบาน	บานเปิด	ลักษณะบาน	บานเฟี้ยม
วงกบ	วงกบอะลูมิเนียม สีดำ ทน 1.5 มิลลิเมตร	วงกบ	วงกบอะลูมิเนียม สีดำ ทน 1.5 มิลลิเมตร	วงกบ	วงกบอะลูมิเนียม สีดำ ทน 1.5 มิลลิเมตร
กรอบบาน	อะลูมิเนียม สีดำ ทน 1.5 มิลลิเมตร	กรอบบาน	อะลูมิเนียม สีดำ ทน 1.5 มิลลิเมตร	กรอบบาน	อะลูมิเนียม สีดำ ทน 1.5 มิลลิเมตร
ลูกพับบานประตู	กระจกใสลิเทียม ทน 8 มิลลิเมตร	ลูกพับบานประตู	กระจกใสลิเทียม ทน 8 มิลลิเมตร	ลูกพับบานประตู	กระจกใสลิเทียม ทน 8 มิลลิเมตร
ช่องแสงติดตาย	-	ช่องแสงติดตาย	-	ช่องแสงติดตาย	-
อุปกรณ์	ใช้ค้ำหลังพื้น	อุปกรณ์	ใช้ค้ำหลังพื้น	อุปกรณ์	บานพับตามมาตรฐานผู้ผลิต
	กฏแฉอะลูมิเนียม		กฏแฉอะลูมิเนียม		กฏแฉอะลูมิเนียม
	มือจับแบนเคลด		มือจับแบนเคลด		มือจับแบนเคลด

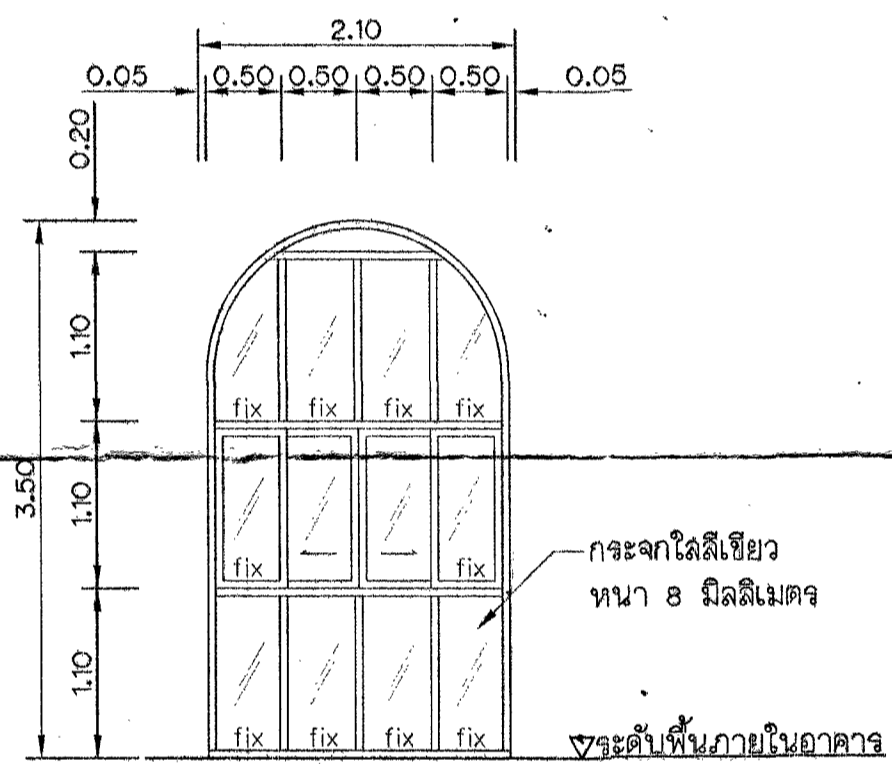

ป4

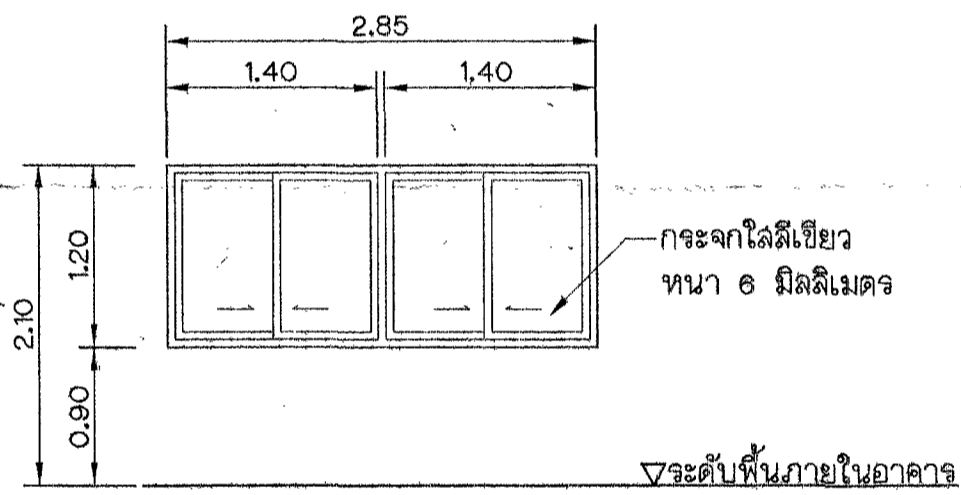

ป5

ลักษณะบาน	บานเลื่อน, บานติดตาย	ลักษณะบาน	บานเลื่อน
วงกบ	วงกบอะลูมิเนียม สีดำ ทน 1.5 มิลลิเมตร	วงกบ	วงกบอะลูมิเนียม สีดำ ทน 1.5 มิลลิเมตร
กรอบบาน	อะลูมิเนียม สีดำ ทน 1.5 มิลลิเมตร	กรอบบาน	อะลูมิเนียม สีดำ ทน 1.5 มิลลิเมตร
ลูกพับบานประตู	กระจกใสลิเทียม ทน 8 มิลลิเมตร	ลูกพับบานประตู	กระจกใสลิเทียม ทน 6 มิลลิเมตร
ช่องแสงติดตาย	-	ช่องแสงติดตาย	-
อุปกรณ์	รางเลื่อนอะลูมิเนียม	อุปกรณ์	รางเลื่อนอะลูมิเนียม
	มือจับอะลูมิเนียมแบบฝัง พร้อมตัวล็อก		มือจับอะลูมิเนียมแบบฝัง พร้อมตัวล็อก

แบบขยายประตู-หน้าต่าง
มาตราส่วน 1 : 50

หมายเหตุ
 1. ระดับ (ร.ล.ม.) และมิติต่างๆ กำหนดไว้เป็นเมตร นอกจากแสดงไว้เป็นอย่างอื่น
 2. หมายเหตุและแบบประกอบ ดูแบบหมายเลข 279677 - 279679
 3. โครงสร้างต่างๆ กำหนดโดยวิศวกร วิศวกรที่ได้รับมอบหมาย
 4. ระบุขอบเขตและรูปแบบของแบบอาคารกำหนดขึ้นโดยประมาณ อาจมีการคลาดเคลื่อน
 ไม่ตรงกับสภาพพื้นที่ก่อสร้างจริง ให้ผู้รับจ้างสำรวจสภาพพื้นที่ก่อสร้าง ระบุตำแหน่งและงานระบบที่มีอยู่ในพื้นที่เดิม หากแบบมีข้อขัดแย้งกับสภาพพื้นที่หรือมีปัญหาในการใช้งาน ให้ผู้รับจ้างจัดทำแบบก่อสร้างให้สอดคล้องกับสภาพพื้นที่ก่อสร้าง โดยเสนอผู้ออกแบบสถาปัตยกรรม และวิศวกรที่ปรึกษาของทุกระบบ เพื่ออนุมัติก่อนดำเนินการก่อสร้าง

กรมชลประทาน
 สำนักงานคณะกรรมการพิเศษประสานงาน
 โครงการอันเนื่องมาจากพระราชดำริ
 อาคารห้องรับประทานอาหาร
 แล่ดง แบบขยายประตู-หน้าต่าง

สถาปนิก	เลขที่	ชื่อ	ตำแหน่ง	วันที่
เขียน	เลขที่	ชื่อ	ตำแหน่ง	วันที่
สถาปนิก	เลขที่	ชื่อ	ตำแหน่ง	วันที่
ตรวจ	เลขที่	ชื่อ	ตำแหน่ง	วันที่

สำเนาแบบแปลนและแบบรายการ 14.11.62
 279688

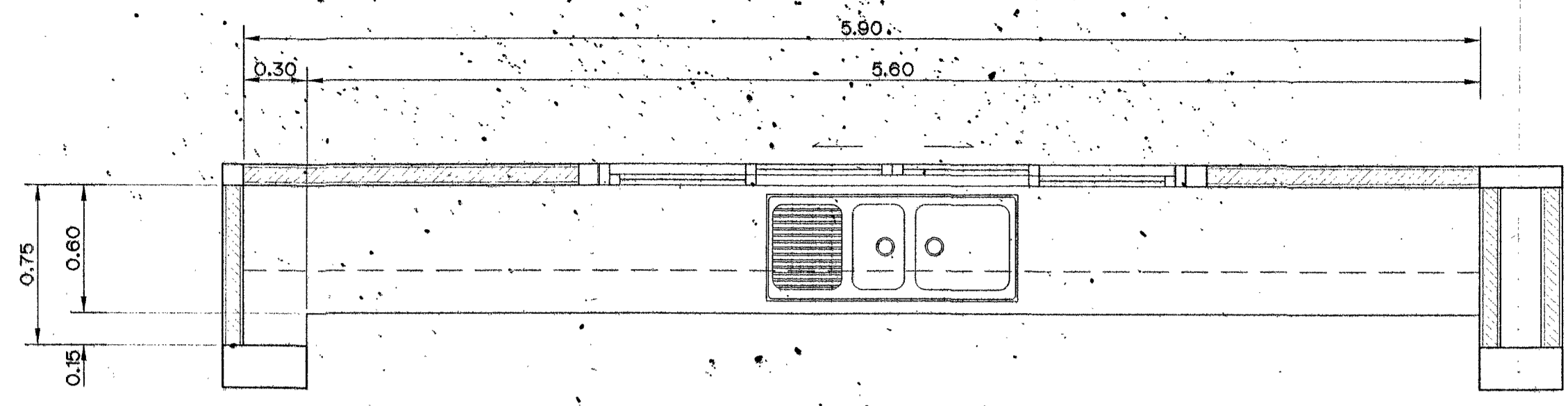

แปลน B-1
มาตราส่วน 1:25

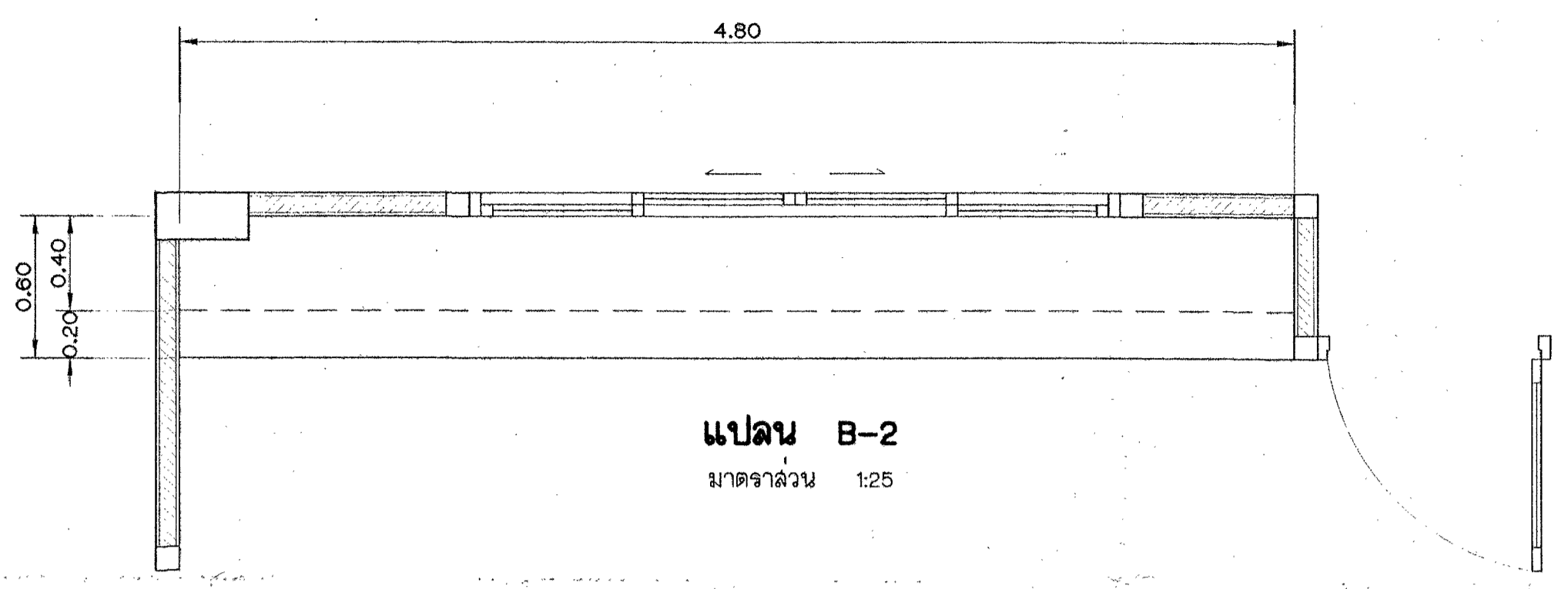

แปลน B-2
มาตราส่วน 1:25

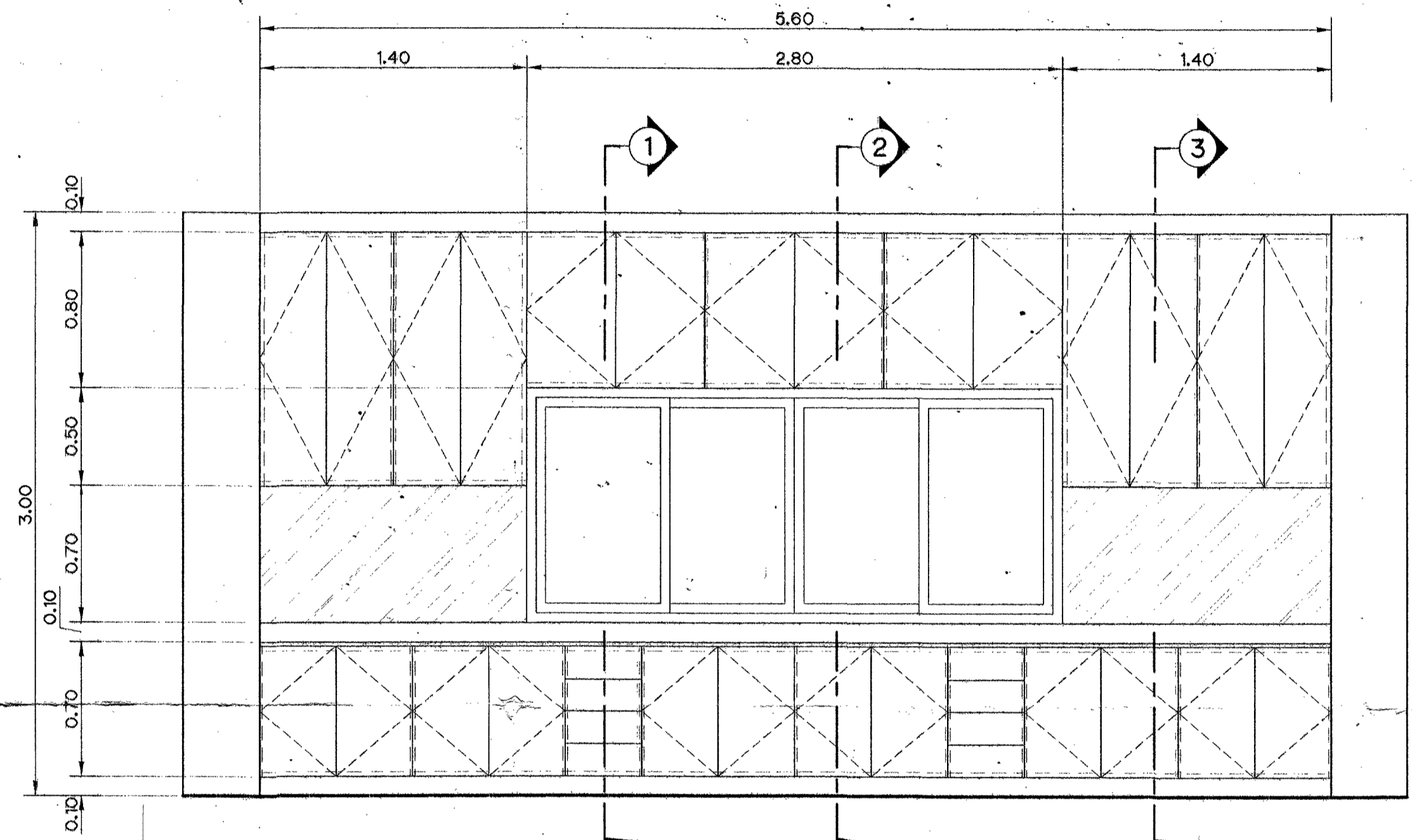

รูปด้านหน้า B-1
มาตราส่วน 1:25

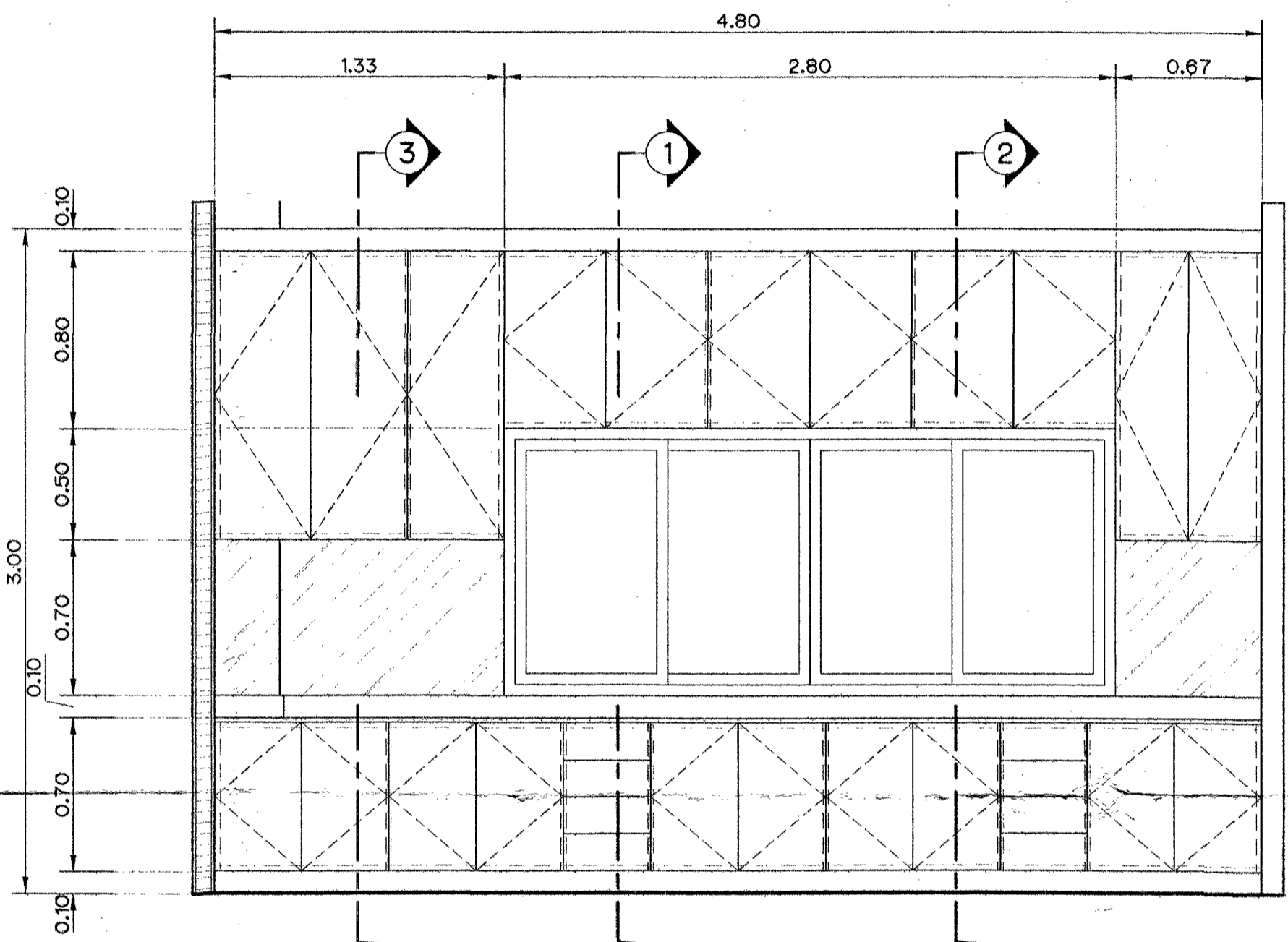

รูปด้านหน้า B-2
มาตราส่วน 1:25

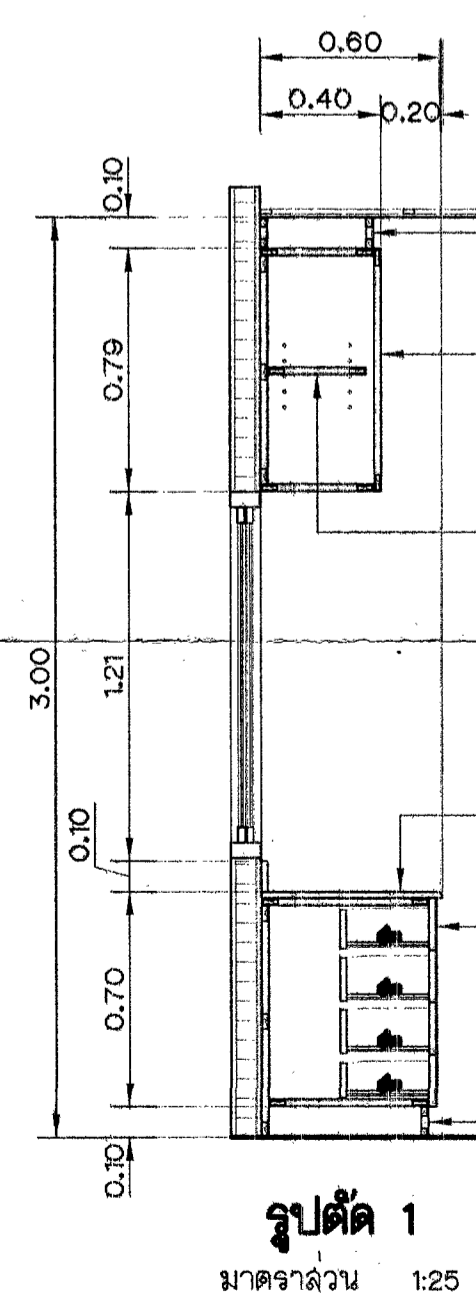

รูปตัด 1
มาตราส่วน 1:25

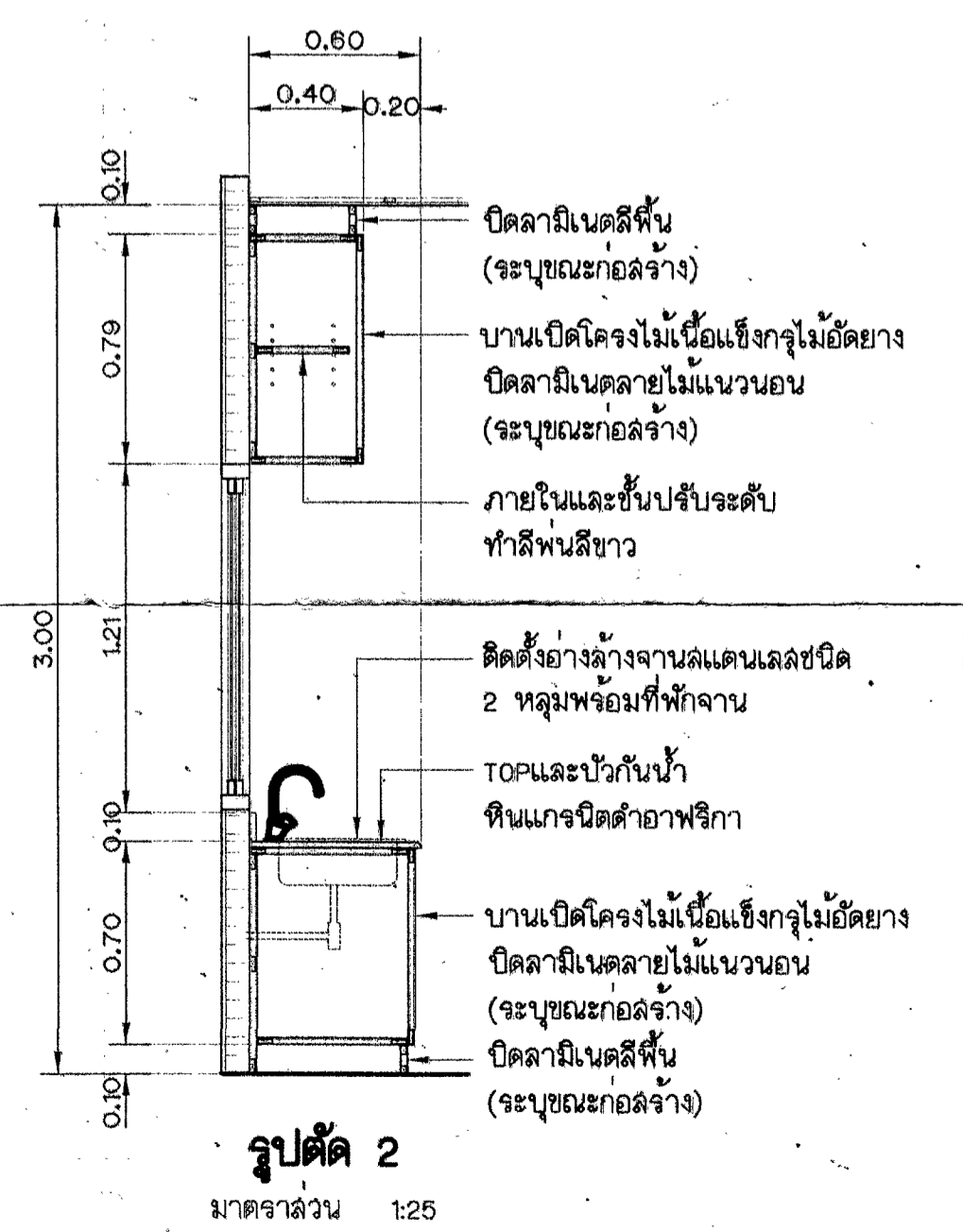

รูปตัด 2
มาตราส่วน 1:25

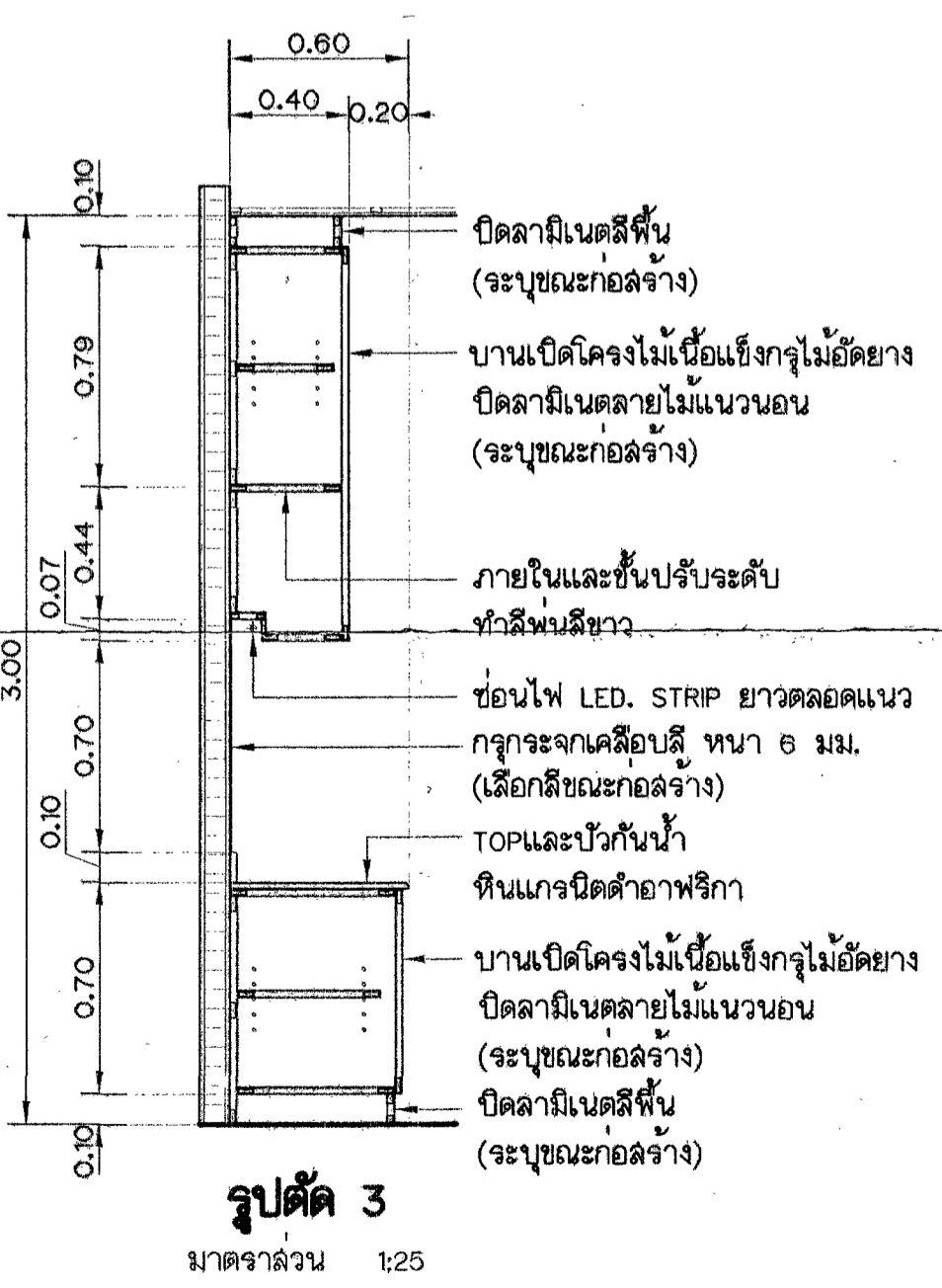

รูปตัด 3
มาตราส่วน 1:25

ปิดลามีในคัสตี้น (ระบุขนาดกลาง)
บานเปิดโครงไม้เนื้อแข็งกรุไม้ไผ่ดัด
ปิดลามีในคัสตี้นแบบนอน (ระบุขนาดกลาง)
ภายในและชั้นปรับระดับ
ทำสีพ่นสีขาว

ปิดลามีในคัสตี้น (ระบุขนาดกลาง)
บานเปิดโครงไม้เนื้อแข็งกรุไม้ไผ่ดัด
ปิดลามีในคัสตี้นแบบนอน (ระบุขนาดกลาง)
ภายในและชั้นปรับระดับ
ทำสีพ่นสีขาว
ติดตั้งอ่างล้างจานแบบเคลือบ
2 หลุมพร้อมที่ทำงาน
TOP และบัวกันน้ำ
หินแกรนิตสีอำพัน
บานเปิดโครงไม้เนื้อแข็งกรุไม้ไผ่ดัด
ปิดลามีในคัสตี้นแบบนอน (ระบุขนาดกลาง)
ปิดลามีในคัสตี้น (ระบุขนาดกลาง)

ปิดลามีในคัสตี้น (ระบุขนาดกลาง)
บานเปิดโครงไม้เนื้อแข็งกรุไม้ไผ่ดัด
ปิดลามีในคัสตี้นแบบนอน (ระบุขนาดกลาง)
ภายในและชั้นปรับระดับ
ทำสีพ่นสีขาว
ช่องไฟ LED STRIP ยาวตลอดแนว
กรุกระจกเคลือบสี หนา 6 มม.
(เลือกสีขุ่นหรือใส)
TOP และบัวกันน้ำ
หินแกรนิตสีอำพัน
บานเปิดโครงไม้เนื้อแข็งกรุไม้ไผ่ดัด
ปิดลามีในคัสตี้นแบบนอน (ระบุขนาดกลาง)
ปิดลามีในคัสตี้น (ระบุขนาดกลาง)

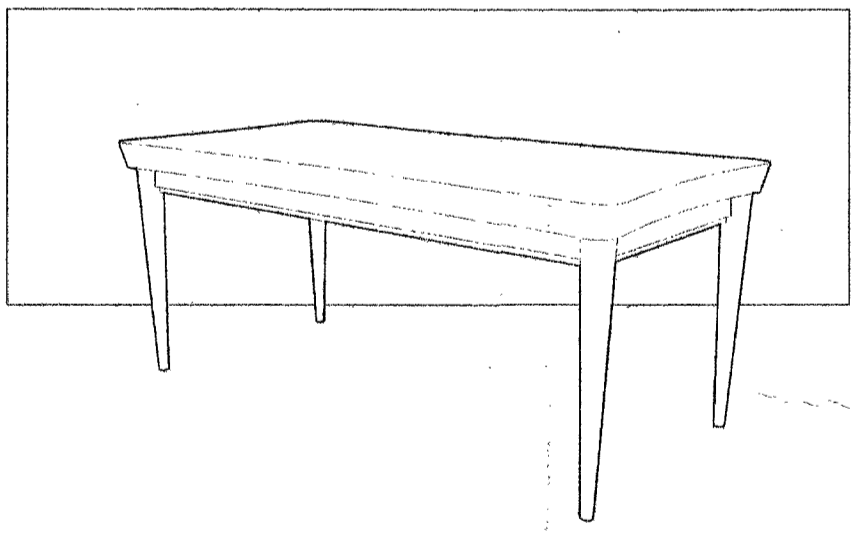

T1 โต๊ะอาหาร ขนาด 0.80x1.60x0.75 ม.

- จำนวน 25 ตัว
รายละเอียดครุภัณฑ์
- TOP โครงไม้เนื้อแข็งกรุไม้ไผ่ดัด หนา 6 มม. ขอบไม้สักจริง ตามแบบ
 - ขาไม้สักสีงอม ลอบปลาย
 - ทำสีย้อมไม้ธรรมชาติ (ระบุขนาดกลาง)

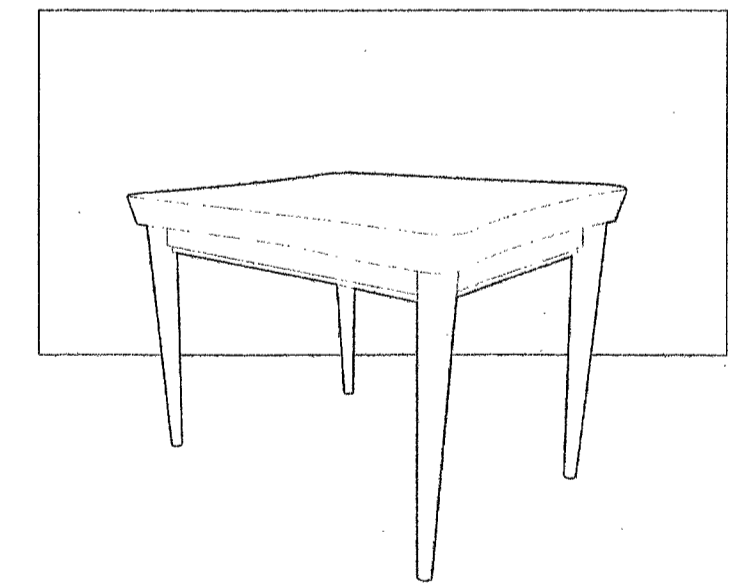

T2 โต๊ะอาหาร ขนาด 0.80x0.80x0.75 ม.

- จำนวน 10 ตัว
รายละเอียดครุภัณฑ์
- TOP โครงไม้เนื้อแข็งกรุไม้ไผ่ดัด หนา 6 มม. ขอบไม้สักจริง ตามแบบ
 - ขาไม้สักสีงอม ลอบปลาย
 - ทำสีย้อมไม้ธรรมชาติ (ระบุขนาดกลาง)

- C1 โต๊ะอาหาร ขนาด 0.45x.55x0.95 ม.
จำนวน 120 ตัว
รายละเอียดครุภัณฑ์
- โครงภายในไม้เนื้อแข็งพองยาอย่างดีหุ้มผ้าด้วยดีบุกทับด้วยผ้า COTTON 80% และ POLYESTER 20% สามารถถอดซักได้
 - ขาไม้สักสีงอม ลอบปลาย
 - ทำสีย้อมไม้ธรรมชาติ (ระบุขนาดกลาง)

กรมชลประทาน
สำนักงานคณะกรรมการพิเศษประสานงาน
โครงการอันเนื่องมาจากพระราชดำริ
อาคารห้องรับประทานอาหาร
แสดง แปลน B-1 B-2 รูปด้านหน้า B-1 B-2
รูปตัด 1 2 3 ครุภัณฑ์ T1 T2 และ C1

ครั้งที่	ตำแหน่ง	รายการแก้ไข	วันที่	ตรวจ	ผ่าน	อนุมัติ	ผู้อนุมัติ	เลขที่	วันที่

มีแผนการ	เลขที่	ชื่อ	ตำแหน่ง
เขียน			
ลดทอน			
ตรวจ			

สำเนาออกแบบวิศวกรรมและสถาปัตย์กรรม 14 พ.พ. 62
ฝ่ายออกแบบสถาปัตยกรรมที่

279689

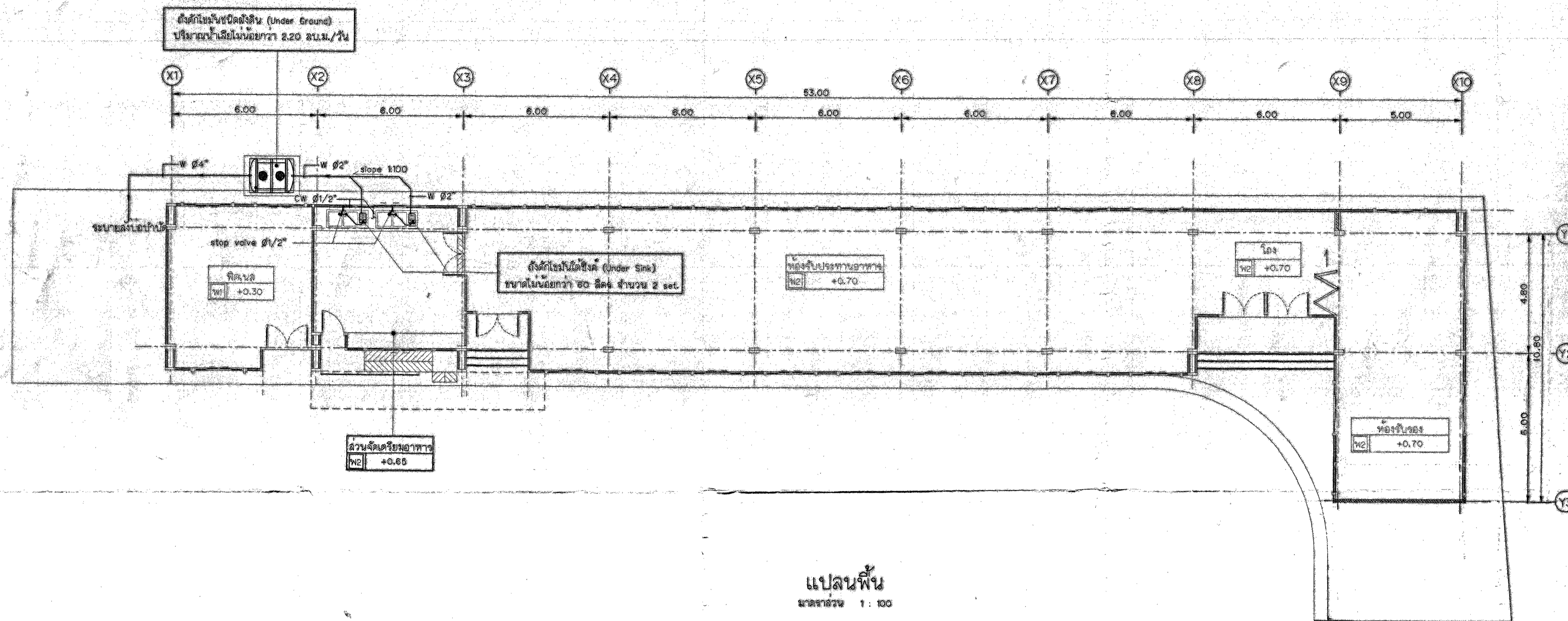

แปลนพื้น
ขนาดจริง 1 : 100

หมายเหตุ

- รายละเอียดต่าง ๆ เป็นไปตามแบบของผู้ออกแบบสถาปัตยกรรม ส่วนที่นอกแบบวิศวกรรมและสถาปัตยกรรม
- มีสีต่าง ๆ กำหนดไว้เป็นมาตรฐานจากและสีให้เป็นอย่างอื่น
- ชุดถังบำบัดน้ำเสีย ตัวถังทำจากไฟเบอร์กลาสเสริมแรง (FRP : Fiberglass Reinforce Plastic) ซึ่งใช้การฉีด คือผ่านการรองรับมาตรฐาน มอก.439-2548 และต้องมีการรองรับ ตามคำแนะนำของบริษัทผู้ผลิต
- ตำแหน่งถังน้ำดีและแนวท่อสามารถเปลี่ยนแปลงได้ตามความเหมาะสมของสภาพพื้นที่โดยขึ้นอยู่กับได้ผลยี่ห้อของตัวบดขยี้/วิศวกรโครงการ/กรมการตรวจการจ้าง
- สัญลักษณ์และรายละเอียดประกอบแบบระบบประปาและสุขาภิบาลตามแบบ MDP-597
- ผู้รับจ้างต้องขอแบบ shop drawing เสนอผู้ว่าจ้างก่อนดำเนินการ



กรมชลประทาน
สำนักงานคณะกรรมการพิเศษ ประสานงาน
โครงการอันเนื่องมาจากพระราชดำริ
อาคารห้องรับประทานอาหาร
แปลนพื้น
แสดงการติดตั้งระบบสุขาภิบาล

ออกแบบ	นายชัชวาล ภูจำนงค์	เลขที่	11111	อ.บ.ค.
เขียน	นายศักดิ์พันธ์ ศรีธำชัย	เลขที่	11111	อ.บ.ค.
สถาปนิก	นายศักดิ์พันธ์ ศรีธำชัย	เห็นชอบ		อ.บ.ค.
ตรวจ	นางนิตติ	แทน	อ.บ.ค.	อ.บ.ค.

28 มี.ค. ๒๕๖๓
วันที่

MDA - 1395

คำสั่ง	ตำแหน่ง	รายการแก้ไข	วันที่	ตรวจ เลขที่	ชาน เห็นชอบ	อนุมัติ	สำนักเครื่องจักรกล ฝ่ายออกแบบ ลုပ်วิศวกรรม	28 มี.ค. ๒๕๖๓ วันที่
--------	---------	-------------	--------	----------------	----------------	---------	---	-------------------------

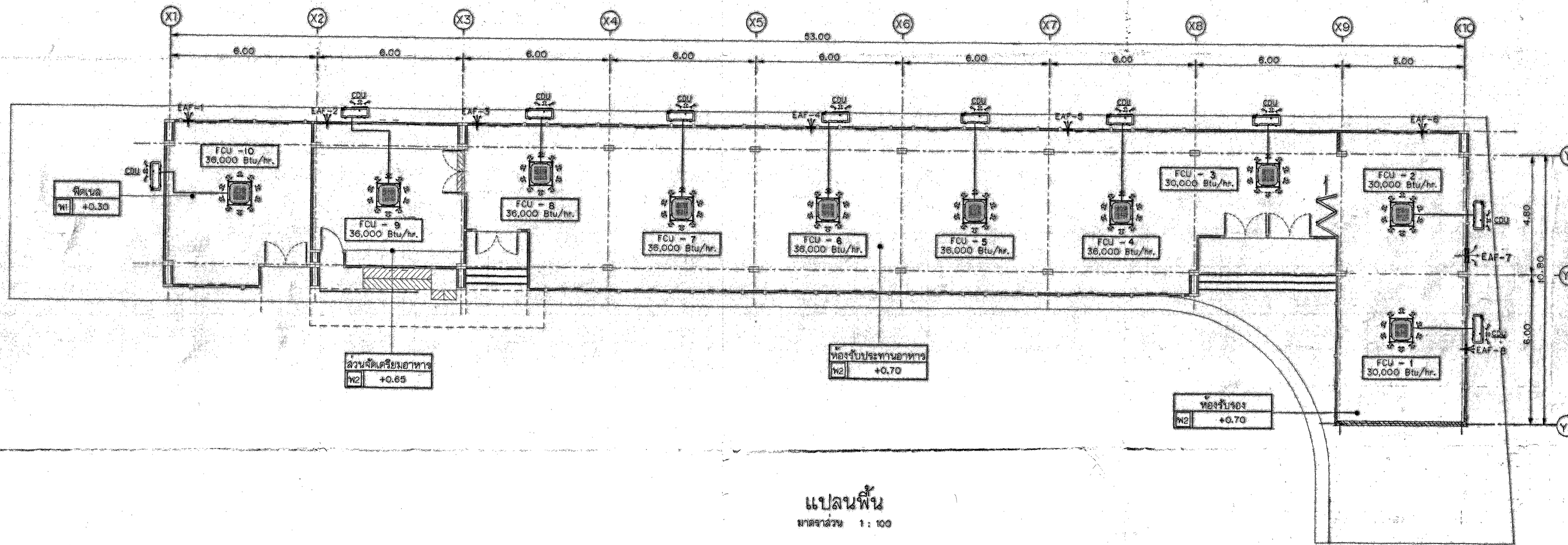

แปลนพื้น
มาตราส่วน 1:100

AIR CONDITIONING SYSTEM SCHEDULE

UNIT NO.	Q.TY	CAP. (BTU/hr)	ELECTRICAL (V/PH/Hz)	TYPE
UNIT NO. 1 - 3	3	ไม่น้อยกว่า 30,000 BTU/hr	380 / 3 / 50	CASSETTE TYPE
UNIT NO. 4 - 10	7	ไม่น้อยกว่า 36,000 BTU/hr	380 / 3 / 50	CASSETTE TYPE

VENTILATING FAN SCHEDULE

UNIT NO.	Q.TY	ขนาดพัดลม (มม.)	อัตราการระบายอากาศ (ลิตร.ม./นาที)	ELECTRICAL (V/PH/Hz)	TYPE
EAF-1-8	8	200	6(5.6)	220/1/50	WALL MOUNT

- หมายเหตุ
- ค่าในวงเล็บใช้กับพัดลมชนิดกระจก
 - สำหรับพัดลมที่มีทิศทางลม ๒ ทิศทาง ค่าที่กำกับบนฉลากจะเป็นค่าเฉลี่ย "ดูออก"
 - พัดลมไฟฟ้ากระแสสลับ ชนิดระบายอากาศ สเปคได้ไปอนุญาติ สเปค.710-2530

หมายเหตุ

- ติดตั้งฯ กำหนดไว้เป็นเมตรนอกจากแสดงไว้เป็นอย่างอื่น
- สัญลักษณ์และรายละเอียดประกอบแบบฉบับหมายเลข MDP-588
- การติดตั้งเครื่องปรับอากาศ ขนาดเครื่องปรับอากาศและพัดลมระบายอากาศต้องเป็นไปตามคำแนะนำของผู้ผลิต หรือตามความเห็นชอบของผู้ควบคุมงาน
- ส่วนแบบแสดงติดตั้งเครื่องปรับอากาศและพัดลมระบายอากาศสามารถเปลี่ยนแปลงได้ตามสภาพหน้างานแต่ต้องอยู่ในดุลยพินิจของผู้ควบคุมงาน
- รายละเอียดคุณสมบัติเฉพาะของเครื่องปรับอากาศ ตามรายละเอียดฯ ของสำนักงบประมาณ และสำนักเครื่องจักรกล
- รายละเอียดคุณสมบัติเฉพาะของเครื่องปรับอากาศ ขอปฏิบัติไปตามมาตรฐานควบคุมพื้นที่ของสำนักงบประมาณ รายละเอียดตามคำแนะนำของบริษัทผู้ผลิต
- ผู้รับจ้างต้องจัดทำแบบ Shop drawing เสนอผู้ว่าจ้างก่อนดำเนินการ

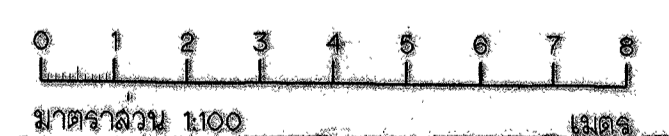

กรมชลประทาน
สำนักงานคณะกรรมการพิเศษประจำงาน
โครงการอันเนื่องมาจากพระราชดำริ
อาคารห้องรับประทานอาหาร
แปลนพื้น
แสดงการติดตั้งระบบปรับอากาศ

ออกแบบ	นายอนุช ภูคำมด	เลขที่	๖๖๐๖	อ.บ.ค.
เขียน	นายศักดิ์พันธุ์ กลิงลาญ	ส่วน	วิศวกรรม ๓๑-๑-๕๖	อ.บ.ค.
เช็ก	นายศักดิ์พันธุ์ กลิงลาญ	เขียนชอบ		อ.บ.ค.
ตรวจ	อนงณี	ผ่าน		อ.ค.ช.

สำนักงานเครื่องจักรกล
ฝ่ายออกแบบ ส่วนวิศวกรรม ๒๕ มี.ค. ๕๓
วันที่

MDA - 1396

ครั้งที่	ตำแหน่ง	รายการแก้ไข	วันที่	ตรวจ	ผ่าน	อนุมัติ
				เลข	เซ็นชอบ	อนุมัติ

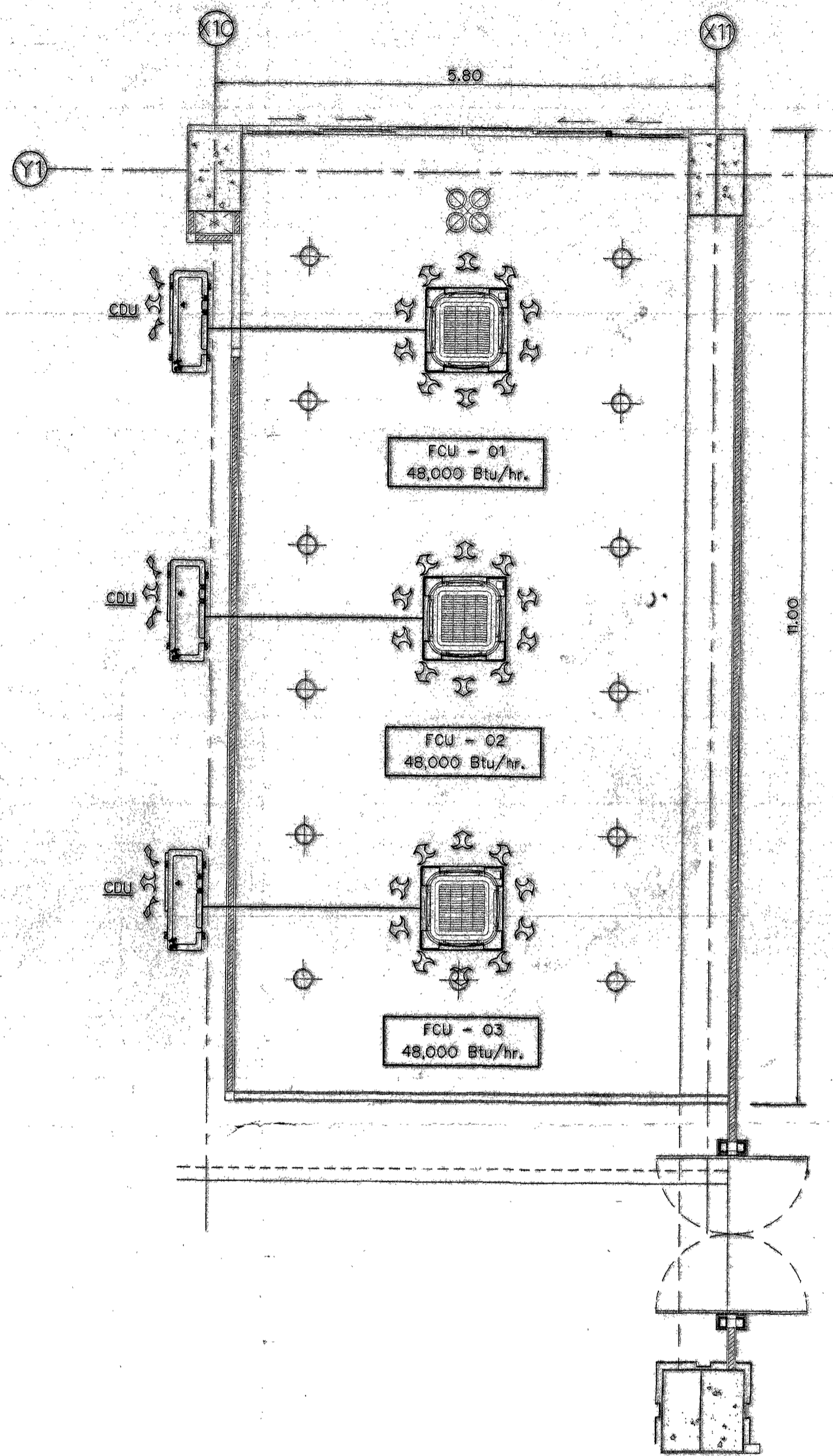

แปลนอาคาร
ขนาดส่วน 1 : 50

หมายเหตุ

1. มีตาราง กำหนดไว้เป็นแผนจากแปลนนี้เป็นอย่างอื่น
2. สัญลักษณ์และรายละเอียดประกอบแบบดูแบบหมายเลข MDP-598.
3. การติดตั้งเครื่องปรับอากาศ ขนาดเครื่องปรับอากาศและพิกัดของเครื่องปรับอากาศต้องเป็นไปตามตำแหน่งของจุดติดตั้งหรือตามความเห็นชอบของวิศวกร
4. ตำแหน่งการติดตั้งเครื่องปรับอากาศและพิกัดของเครื่องปรับอากาศสามารถเปลี่ยนแปลงได้ตามสภาพหน้างานโดยขึ้นอยู่กับจุดติดตั้งของเครื่องปรับอากาศ
5. รายละเอียดคุณสมบัติของเครื่องปรับอากาศ ตามรายละเอียดของสำนักงบประมาณ และสำนักเครื่องจักรกล
6. รายละเอียดคุณสมบัติเฉพาะของเครื่องปรับอากาศ นอกเหนือจากมาตรฐานอุตสาหกรรม
7. ผู้รับจ้างต้องจัดทำแบบ Shop drawing เสนอผู้ว่าจ้างก่อนดำเนินการ

AIR CONDITIONING SYSTEM SCHEDULE

UNIT NO.	QTY	CAP. (BTU/hr)	ELECTRICAL (V/PH/Hz)	TYPE
UNIT NO. 01 - 03	3	ไม่น้อยกว่า 48,000 BTU/hr	380 / 3 / 50	CASSETTE TYPE

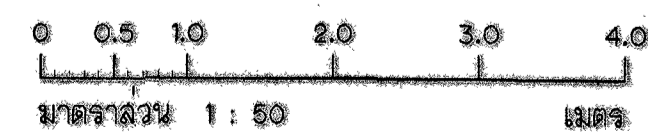

กรมชลประทาน
สำนักงานคณะกรรมการพิเศษประสานงาน
โครงการอันเนื่องมาจากพระราชดำริ
ต่อเติมห้องสมุดโครงการพระราชดำริ

แปลนอาคาร
แสดงการติดตั้งระบบปรับอากาศ

ออกแบบ	นายอนุช ภูจันทร์	เลขที่	29-9-61	สถาปนิก
เขียน	นายศักดิ์สิทธิ์ ศรีสาย	พว		จว.ลค.
สอบ	นายศักดิ์สิทธิ์ ศรีสาย	เห็นชอบ		จว.ลค.
ตรวจ	นายณัฐ	แทน		จว.ลค.

29 มี.ค. 61
สำนักเครื่องจักรกล
ฝ่ายออกแบบ ส่วนวิศวกรรม

MDA -1397

คำสั่ง	ส่วนช่าง	รายการแก้ไข	วันที่	โดย	อนุมัติ	ตำแหน่ง

การติดตั้งเครื่องปรับอากาศแบบแยกส่วน (SPLIT TYPE SYSTEM)

- การติดตั้งระบบปรับอากาศให้เป็นไปตามแบบ สำหรับเครื่องปรับอากาศติดตั้งได้ตามความเหมาะสม และความเห็นชอบของผู้ควบคุมงาน การติดตั้งเครื่องระบายความร้อน ให้รองรับน้ำหนักของตัวหลัก มีอุ้งยางกันสะเทือนรองรับ ชิ้นส่วนที่เป็นเหล็กให้ทาสีกันสนิม และทาสีภายนอกอีกชั้นหนึ่ง ระยะห่างจากหลังคาของเครื่องระบายความร้อน ให้เป็นไปตามคำแนะนำจากผู้ผลิต
- ให้ติดตั้งสวิทช์เปิด-ปิด และเครื่องควบคุมอุณหภูมิ (THERMOSTAT) สำหรับเครื่องปรับอากาศทุกชุด โดยติดตั้งให้อยู่ในตำแหน่งที่เหมาะสม
- การติดตั้งเครื่องปรับอากาศให้มี VIBRATION ISOLATORS รองรับเพื่อป้องกันการสั่นสะเทือน การติดตั้งระบบปรับอากาศให้คำนึงถึงเรื่องเสียงเป็นสำคัญด้วย เมื่อเดินเครื่องปรับอากาศจะต้องมีเสียงดังน้อยที่สุด
- ระบบท่อน้ำยาใช้ท่อทองแดง (COPPER TUBE) ท่อ SUCTION หุ้มฉนวนหนาไม่ต่ำกว่า 1 นิ้ว สำหรับท่อน้ำยาขนาดเล็กกว่าหรือเท่ากับ 7/8 นิ้ว และหนาไม่น้อยกว่า 1 1/2 นิ้ว สำหรับท่อน้ำยาใหญ่กว่า 7/8 นิ้ว ท่อน้ำยา SUCTION และ LIQUID ให้เดินแยกจากกันโดยมี CLAMP รัททุกระยะที่ห่างกันไม่เกิน 2.5 เมตร ฉนวนหุ้มท่อส่วนที่ CLAMP ให้สอดแน่นสังกะสีกว้างไม่น้อยกว่า 10 เซนติเมตร (4 นิ้ว) หุ้มรอบฉนวนก่อนรัด CLAMP
- การเดินท่อน้ำยาจะต้องเดินขนาน หรือตั้งฉากกับอาคาร ท่อส่วนที่เจาะทะลุอาคารให้ใส่ PIPE SLEEVES ทุกแห่ง และอุดช่องว่างด้วยวัสดุกันน้ำ ท่อน้ำยา และท่อสายไฟฟ้าที่เดินทะลุขึ้นไปบนดาดฟ้า ให้ทำฝาครอบ หรือท่ออิฐ ช่องที่ทะลุขึ้นไปเพื่อกันฝน ท่อทั้งหมดที่เดินบนดาดฟ้าให้รองรับด้วยเหล็กตัว C ขนาด 75 มม. x 5 มม. โดยเหล็กรับตั้งถาวรอยู่ห่างกันไม่เกิน 2.5 เมตร ความยาวของเหล็กรองรับต้องงอปากพอที่จะรับ CLAMP ยึดท่อทั้งหมดได้
- ท่อน้ำยา จะต้องผูกท่อ และเป็นไปตามคู่มือการติดตั้งของผู้ผลิต ที่จะไม่ทำให้เกิดความดันลมมากเกินไป ซึ่งจะทำให้คอมเพรสเซอร์ทำงานเกินกำลัง
- ท่อน้ำยาจะต้องตรวจสอบเพื่อหารอยรั่ว โดยใช้ความดัน 15 เท่า ของความดันทำงาน (WORKING PRESSURE)
- ถ้า CONDENSING UNIT ติดตั้งอยู่บนหรือ FAN COIL UNIT ท่อทางตันจะต้องมีอุปกรณ์ดักน้ำมัน (OIL TRAP) เพื่อป้องกันระบบหล่อเย็นจากผู้ผลิตแนะนำ
- ท่อน้ำทิ้งจากเครื่องปรับอากาศ ให้ใช้ท่อ PVC CLASS 8.5 ตามมาตรฐานผลิตภัณฑ์อุตสาหกรรม มอก. 17-2532 อุปกรณ์จะต้องใช้ชนิดที่มีความหนาตามประเภทท่อที่ใช้ น้ำยา และตามคำแนะนำของผู้ผลิต
- ท่อระบายน้ำทิ้งจากเครื่องปรับอากาศต้องมี TRAP และลาดเชิงไปทางปลายทาง ไม่มากกว่า 1 ต่อ 100
- ท่อน้ำทิ้งซึ่งติดตั้งอยู่ในห้องปรับอากาศ ไม่ต้องหุ้มฉนวน ส่วนท่อน้ำทิ้งซึ่งติดตั้งในส่วนอื่น ซึ่งไม่ใช่บริเวณปรับอากาศให้หุ้มฉนวนเฉพาะท่อในแนวระดับ(แนวนอน) ฉนวนที่ใช้ชนิดเดียวกับฉนวนท่อน้ำยา โดยมี ความหนาของฉนวนไม่น้อยกว่า 1/2 นิ้ว

รายละเอียดการติดตั้งเครื่องปรับอากาศ

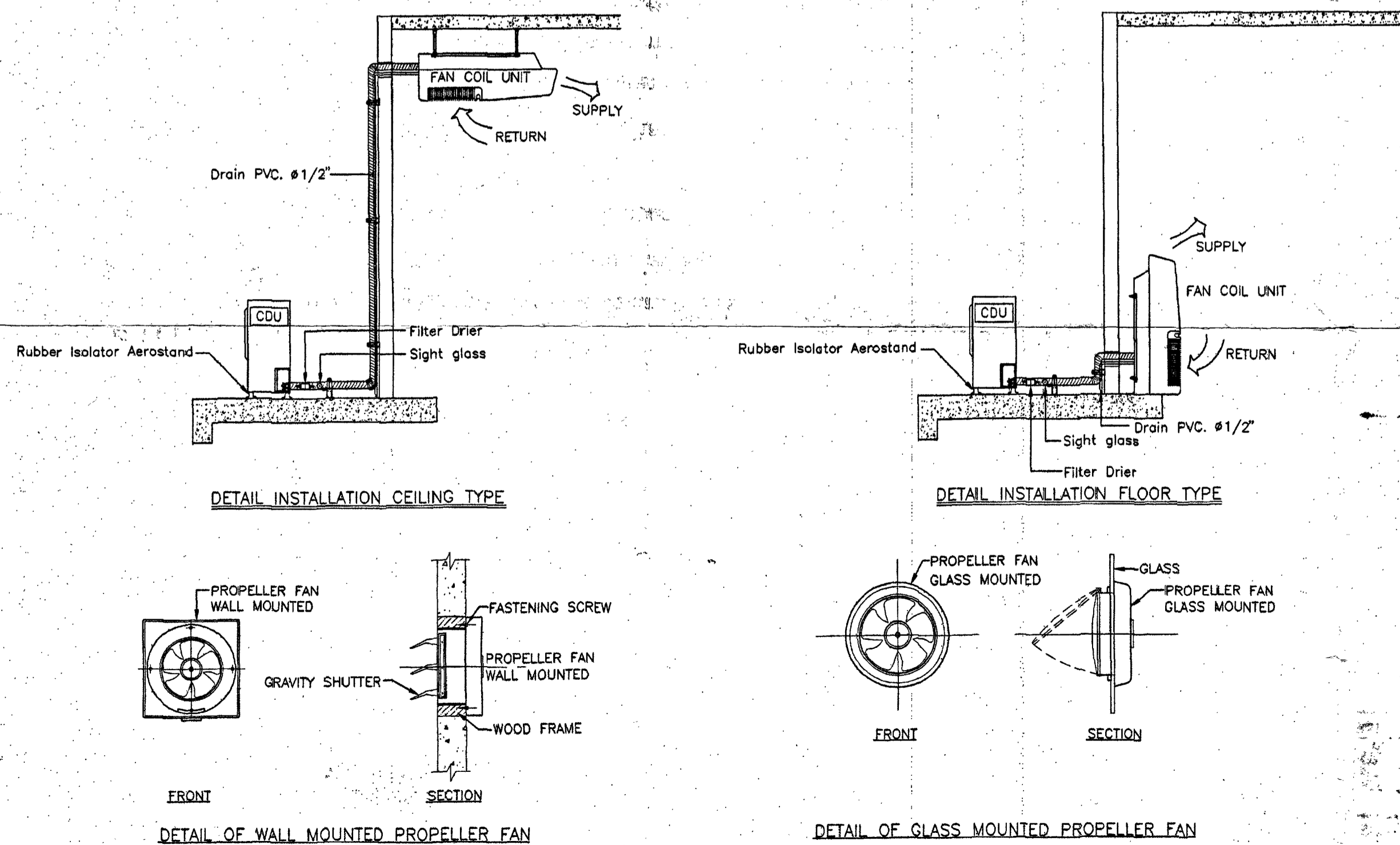

เครื่องระบายความร้อน (CONDENSING UNIT)

- COMPRESSOR แต่ละชุดต้องติดตั้งอยู่บนฐานที่แข็งแรง และมีอุ้งยางกันกระแทกรองรับ
- ควรวัดระยะห่างจากกำแพงถึงด้านหลังเครื่อง ไม่น้อยกว่า 30 cm. และวัดระยะด้านหน้าเครื่อง ไม่น้อยกว่า 70 cm.
- ตัวเครื่องควรยกระดับให้พ้นจากพื้นดินอย่างน้อย 10 เซนติเมตร หรือพ้นจากระดับที่น้ำท่วมถึง และในบริเวณที่สามารถซ่อมบำรุงได้ง่าย
- ตัวถังเครื่องระบายความร้อน ทำด้วยเหล็กอาบสังกะสีหรือเหล็กดำทาสีกันสนิมและสีภายนอกอย่างดี ซึ่งงานทาสีต้องสภาพแวดล้อมภายนอกอาคาร
- พัดลมระบายความร้อนเป็นแบบ PROPELLER TYPE หรือ CENTRIFUGAL รับด้วยมอเตอร์ชนิด WATER PROOF
- แผงระบายความร้อน (CONDENSER COIL) ทำด้วยท่อทองแดง ชนิดไม่มีตะเข็บ มีเครื่องระบายความร้อน ทำด้วย ALUMINIUM ชนิด PLATE FIN TYPE ยึดติดแน่นกับท่อด้วยวิธีกลึงจำนวนสกรูระบายความร้อน ไม่น้อยกว่า 16 สกรูต่อนิ้ว (16 FIN/INCH)
- อุปกรณ์อื่นๆ ในเครื่องระบายความร้อนมีดังนี้
 - ก. THERMAL OVERLOAD PROTECTION FOR COMPRESSOR
 - ข. OVERLOAD PROTECTION FOR FAN MOTOR
 - ค. COMPRESSOR CONTACTOR
 - ง. HIGH-LOW PRESSURE SWITCH (สำหรับขนาดเครื่องตั้งแต่ 3 ตันความเย็นขึ้นไป)
 - จ. REFRIGERANT FILTER DRIER
 - ฉ. SIGHT GLASS
 - ช. TIME DELAY RELAY
 - ซ. SERVICE VALVE
- การติดตั้งชุดระบายความร้อน ต้องเป็นไปตามคำแนะนำของผู้ผลิต

เครื่องเป่าลมเย็น (FAN COIL UNIT)

- เครื่องเป่าลมเย็นแต่ละชุด สามารถส่งลมเย็นได้ไม่น้อยกว่าจำนวนลมที่ระบุไว้ในแบบและรายการอุปกรณ์
- ตัวถังเครื่องเป่าลมเย็น ทำด้วยเหล็กอาบสังกะสีหรือเหล็กดำทาสีกันสนิมและสีภายนอกอย่างดี ภายในตัวเครื่อง จะต้องหุ้มฉนวนความร้อนที่มีความหนาเพียงพอที่จะป้องกันการกลั่นตัวของไอน้ำในอากาศซึ่งสัมผัสกับโลหะได้ ภาชนะนี้ทำขึ้นด้วยฉนวนกันความร้อนประเภทเบร็กซีลหรือใยแก้วจากโรงงาน
- พัดลมเป่าลมเย็นเป็นแบบ CENTRIFUGAL BLOWER สมบูรณ์ได้ 2 ทาง พัดลมตัวเดียวหรือสองตัว ติดตั้งอยู่บนเพลาดียวกัน มอเตอร์รับพัดลมแบบ DIRECT DRIVE หรือสายพาน มอเตอร์รับเป็นแบบปรับความเร็วรอบ สายพานได้ ตัวพัดลมจะต้องได้รับการตรวจสอบหรือปรับทางตัน STATICALLY และ DYNAMICALLY BALANCED มาแล้วจากโรงงาน
- คอยล์เย็น (EVAPORATOR COIL) เป็นแบบ DIRECT EXPANSION ทำด้วยท่อทองแดงอย่างแข็ง มีครีบอลูมิเนียม ยึดติดแน่นกับท่อด้วยวิธีกลึง (MECHANICAL BONDED) มีจำนวนแถวไม่น้อยกว่า 2 แถว จำนวนสกรูไม่น้อยกว่า 14 สกรูต่อความยาวหนึ่งนิ้ว (14 FIN/INCH)
- อุปกรณ์อื่นๆ ในเครื่องเป่าลมเย็นมีดังนี้
 - ก. CAPILLARY TUBE หรือ EXPANSION VALVE
 - ข. OVERLOAD PROTECTION FOR FAN MOTOR
 - ค. DRAIN AND DRAIN PAN
 - ง. CLEANABLE AIR FILTER
- การติดตั้งชุดเป่าลมเย็น ต้องเป็นไปตามคำแนะนำของผู้ผลิต

ขนาดท่อน้ำยาที่ต่อกับชุดคอนเดนซิ่ง

ขนาด (BTU.)	ความยาวท่อ (เมตร) และขนาดท่อ (นิ้ว)									
	ไม่เกิน 5 เมตร		6-10 เมตร		11-15 เมตร		16-20 เมตร		21-25 เมตร	
	Liquid	Suction	Liquid	Suction	Liquid	Suction	Liquid	Suction	Liquid	Suction
12,000	1/4	1/2	1/4	1/2	5/16	1/2	5/16	5/8(1/2)	5/16	5/8(1/2)
16,000	1/4	1/2	5/16	5/8	5/16	5/8	3/8	3/4(5/8)	3/8	3/4(5/8)
18,000	1/4	1/2	5/16	5/8	5/16	5/8	3/8	3/4(5/8)	3/8	3/4(5/8)
20,000	3/8	5/8	3/8	5/8	3/8	3/4	3/8	3/4(5/8)	3/8	3/4(5/8)
25,000	3/8	5/8	3/8	3/4	3/8	3/4	3/8	7/8(3/4)	3/8	7/8(3/4)
30,000	3/8	5/8	3/8	3/4	3/8	3/4	3/8	7/8(3/4)	3/8	7/8(3/4)
32,000	3/8	5/8	3/8	3/4	3/8	7/8	1/2	7/8(3/4)	1/2	1 1/8 (3/4)
36,000	3/8	5/8	3/8	3/4	3/8	7/8	1/2	7/8(3/4)	1/2	1 1/8 (3/4)
40,000	3/8	3/4	3/8	3/4	3/8	7/8	1/2	7/8(3/4)	1/2	1 1/8 (3/4)
45,000	3/8	3/4	3/8	7/8	1/2	7/8	1/2	1 1/8 (3/4)	1/2	1 1/8 (3/4)
48,000	3/8	3/4	3/8	7/8	1/2	7/8	1/2	1 1/8 (3/4)	1/2	1 1/8 (3/4)
56,000	3/8	3/4	1/2	1 1/8	1/2	1 1/8	1/2	1 1/8 (3/4)	1/2	1 1/8 (3/4)
60,000	3/8	3/4	1/2	1 1/8	1/2	1 1/8	1/2	1 1/8 (3/4)	1/2	1 1/8 (3/4)

หมายเหตุ: ตัวเลขในวงเล็บ () คือ ขนาดท่อที่ใช้เฉพาะท่อในแนวนิ่ง ในกรณีชุดคอนเดนซิ่งอยู่สูงกว่าชุดแฟนคอยล์

กรมชลประทาน
สำนักเครื่องจักรกล
อ. ปากเกร็ด จ. นนทบุรี

ระบบปรับอากาศแบบแยกส่วน
แบบแสดง รายละเอียดและการติดตั้งระบบปรับอากาศ

ออกแบบ	เจษฎาพร เสนอินทร์	เสนอ	อ. อ. อ. อ.	ท.อ.ค.
เขียน	วิภาดา รุ่งโรจน์	คำนวณ	อ. อ. อ. อ.	ท.อ.ค.
ตรวจ	วิภาดา รุ่งโรจน์	เห็นชอบ	อ. อ. อ. อ.	ท.อ.ค.
ตรวจ	อ. อ. อ. อ.	อนุมัติ	อ. อ. อ. อ.	อ.อ.ช.

สำนักเครื่องจักรกล
กรมชลประทานและอ.แบบ ส่วนวิศวกรรม วันที่ 31 มี.ค. 59

MDP - 598