

จังหวัดอำนาจเจริญ

การประชุมเชิงปฏิบัติการ
โครงการอันเนื่องมาจากพระราชดำริ
วันที่ 5 มีนาคม 2553

ณ โรงแรมลายทอง อำเภอเมืองอุบลราชธานี จังหวัดอุบลราชธานี

สรุปโครงการอันเนื่องมาจากพระราชดำริในพื้นที่จังหวัดอำนาจเจริญ

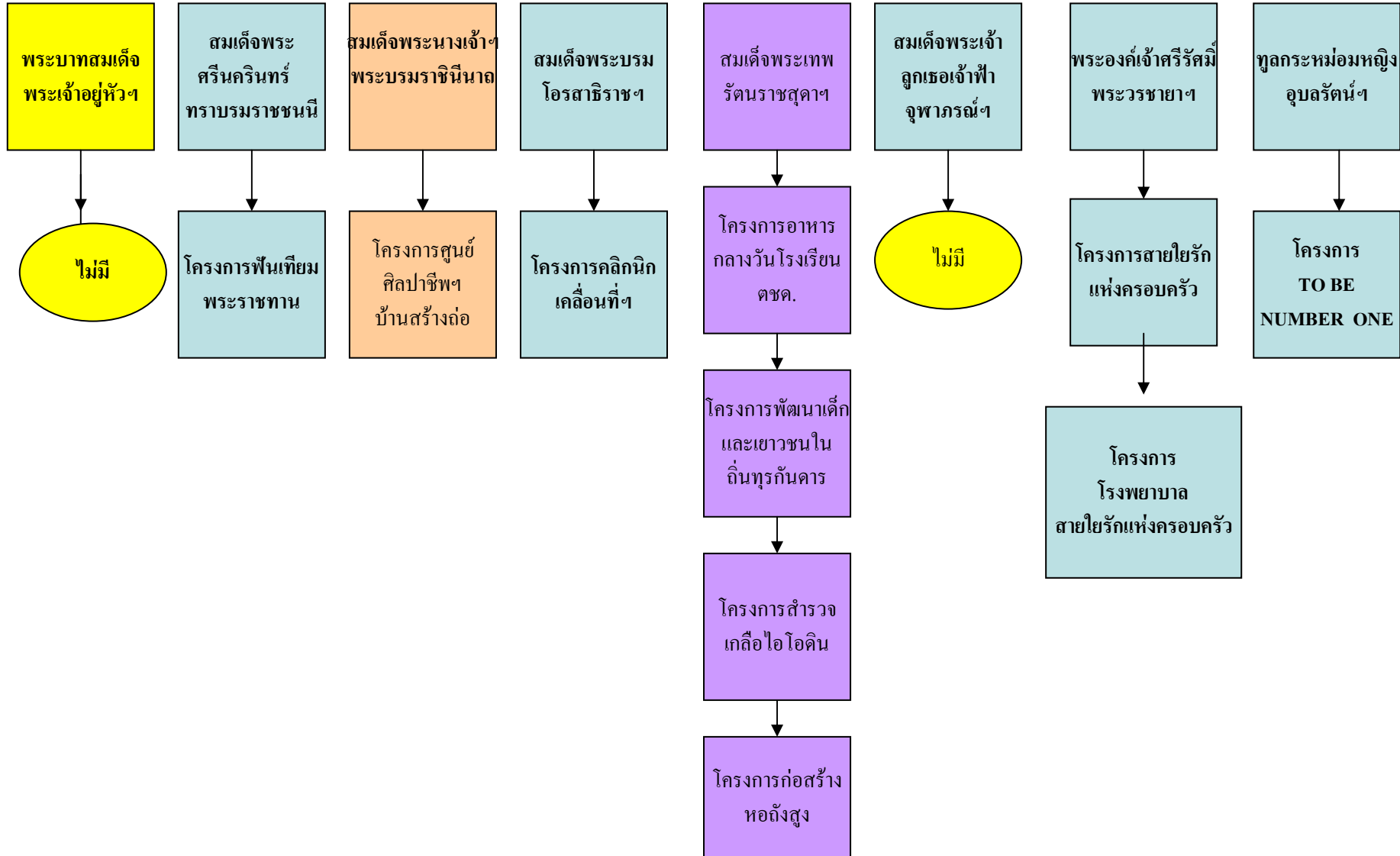

โครงการในพระบาทสมเด็จพระเจ้าอยู่หัวฯ : ไม่มีโครงการในพื้นที่

โครงการในสมเด็จพระศรีนครินทราบรมราชชนนีฯ

โครงการฟื้นฟูเทียม พระราชทาน

ที่ตั้งโครงการ
ทุกหมู่บ้าน/ชุมชน

ผู้สูงอายุ 44,295 คน
เป้าหมาย 162 คน
ดำเนินการ 158 ราย
ร้อยละ 97.53

หน่วยงานรับผิดชอบ
สำนักงานสาธารณสุขจังหวัด

โครงการในสมเด็จพระนางเจ้าฯ พระบรมราชินีนาถ

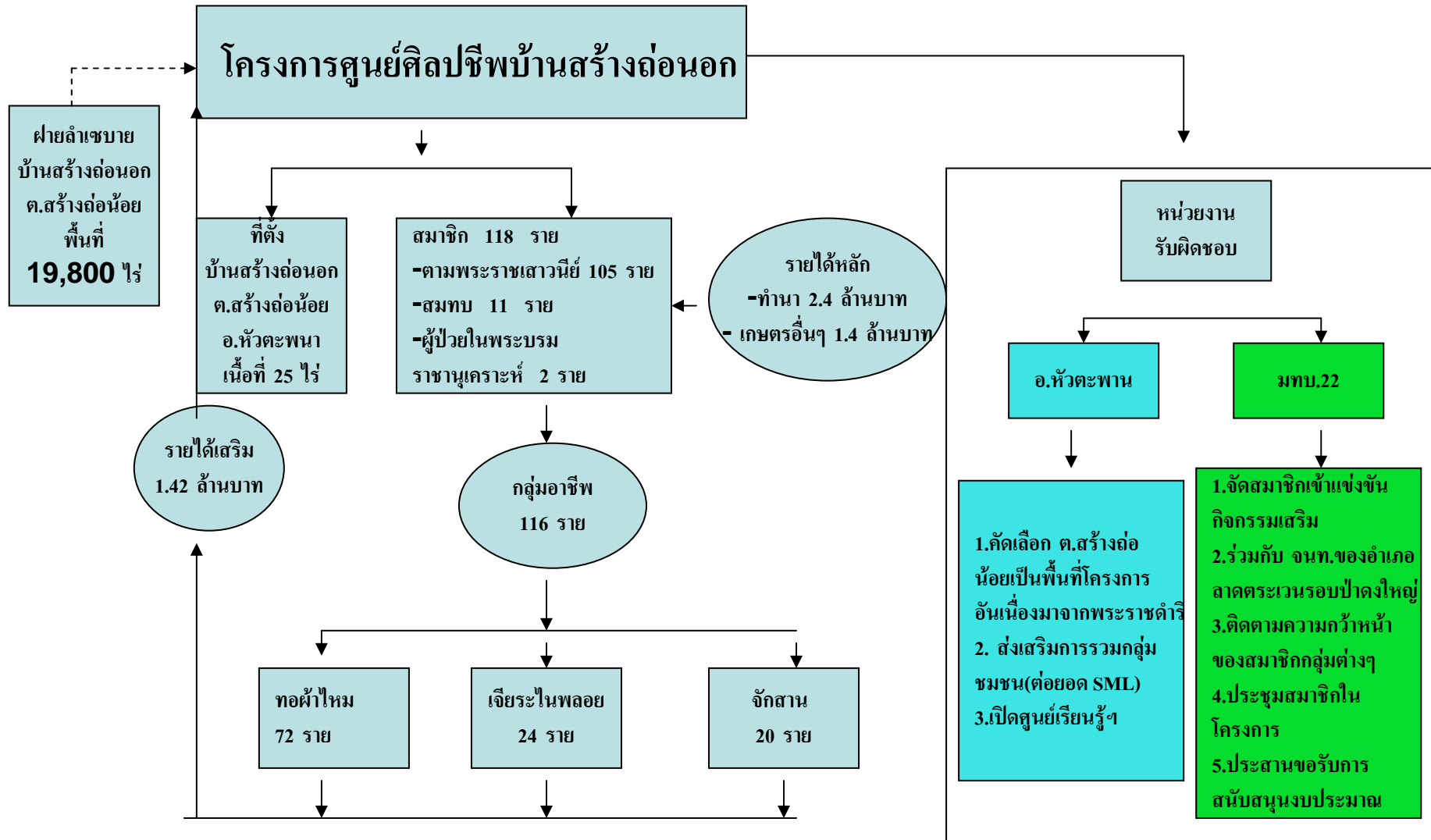

โครงการในสมเด็จพระบรมโอรสาธิราช เจ้าฟ้ามหาวชิราลงกรณ สยามมกุฎราชกุมาร

โครงการคลินิกเกษตรเคลื่อนที่ในพระบรมราชานุเคราะห์ สมเด็จพระบรมโอรสาธิราชฯ

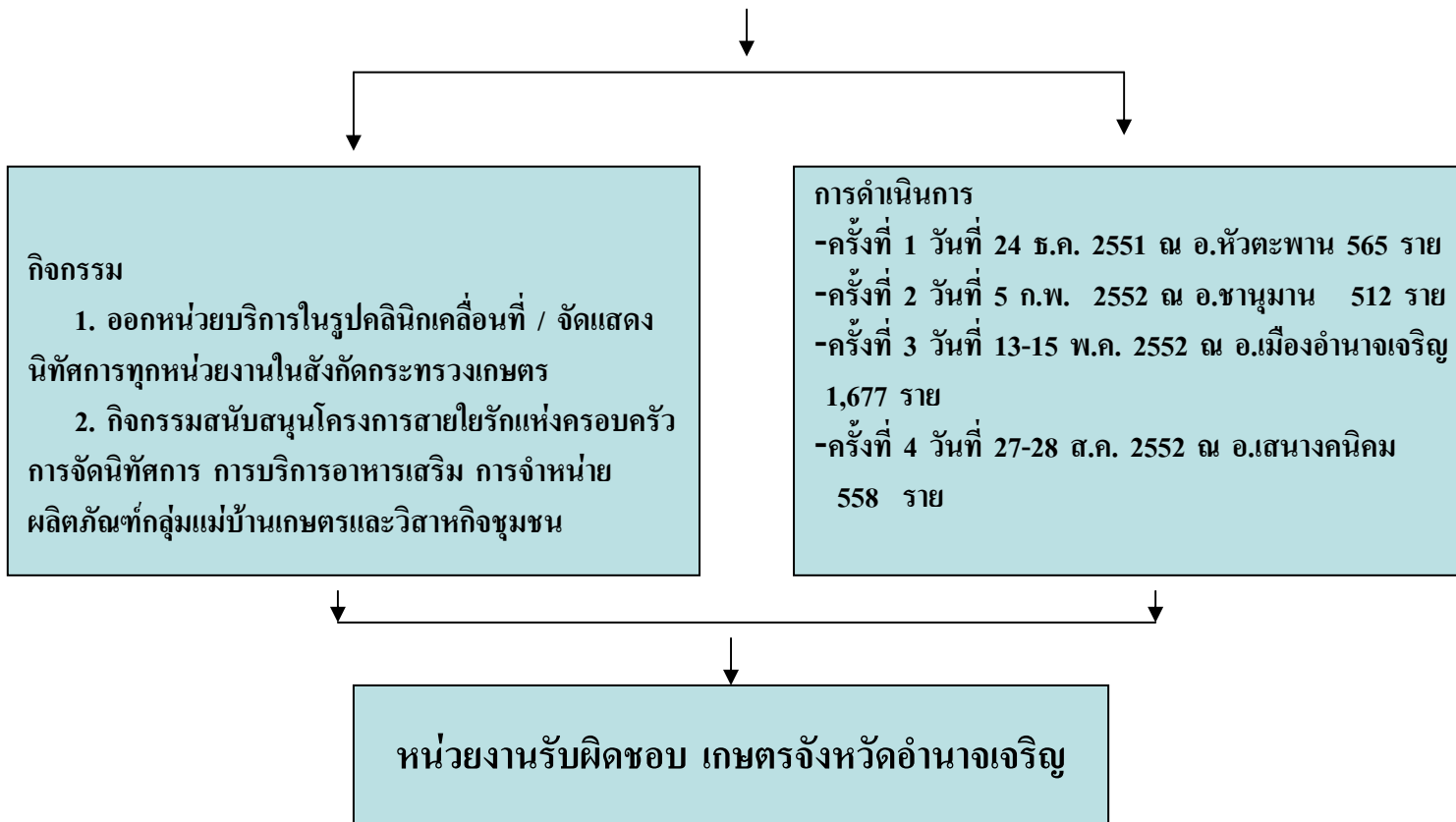

โครงการในสมเด็จพระรัตนราชสุตาฯ สยามบรมราชกุมารี

โครงการอาหาร
กลางวันโรงเรียน
ตำรวจตระเวน
ชายแดน

โครงการพัฒนา
เด็กและเยาวชน
ในถิ่นทุรกันดาร

โครงการสำรวจ
เกลือไอโอดีน
ที่มีคุณภาพ

โครงการสร้าง
ห้องสูง

สถานที่
โรงเรียนห้วยฆ้อง / โรงเรียนป่าก่อ
-นักเรียน 510 คน
ครู ตชด.27 นาย ครูช่วยสอน 2 คน
-ปี 2552 โรงเรียนป่าก่อไปสังกัด
สพฐ.
การเสด็จพระราชดำเนินทรงเยี่ยม
และติดตามโครงการ
ครั้งที่ 1 วันที่ 12 ธ.ค. 2544
ครั้งที่ 2 วันที่ 28 พ.ย. 2549
กิจกรรม
แปลงผลิตพืช ผัก เห็ด การเลี้ยงไก่
ปลาตก สุกร
ปี 2550 กรมอนามัยสนับสนุน
โครงการ "อาหารสะอาดปลอดภัย
สุภาพน้ำใจ เด็กไทยฟันดี"
ปี 2552 ศูนย์อนามัยที่ 7 จัดอบรม
ค่ายแกนนำ
หน่วยงานรับผิดชอบ สนง.เกษตรจังหวัด

สถานที่
โรงเรียนห้วยฆ้อง / โรงเรียนป่าก่อ
การดำเนินการ
จัดทำแหล่งเรียนรู้ในการพัฒนาเด็ก
และเยาวชนในถิ่นทุรกันดารให้เกิด
การเรียนรู้เรื่องเศรษฐกิจพอเพียง
จำนวน 8 โครงการ ประกอบด้วย
1.โครงการเกษตรเพื่ออาหารกลางวัน
2.โครงการควบคุมโรคขาดสารไอโอดีน
3.โครงการส่งเสริมคุณภาพการศึกษา
4.โครงการนักเรียนในพระราชธา
นูเคราะห์
5.โครงการส่งเสริมสหกรณ์
6.โครงการฝึกอาชีพ
7.โครงการอนุรักษ์ทรัพยากรธรรมชาติและสิ่งแวดล้อม
8.โครงการส่งเสริมโภชนาการและ
สุขภาพอนามัยแม่และเด็ก

สถานที่
โรงเรียนและหมู่บ้านทุกแห่งในพื้นที่
ต.ป่าก่อ อ.พานุมาน
หน่วยงานรับผิดชอบ : สนง.สาธารณสุข
สุโขทัย

สถานที่ตั้ง
โรงเรียนบ้านป่าก่อ
รายละเอียดโครงการตั้งน้ำใช้ให้แก่
โรงเรียน ตชด.บ้านป่าก่อ
ดำเนินการเมื่อปี 2546
หน่วยงานรับผิดชอบ : กรมชลประทาน

โครงการในสมเด็จพระเจ้าลูกเธอเจ้าฟ้าจุฬาภรณวลัยลักษณ์ อัครราชกุมารี
: ไม่มีโครงการในพื้นที่

โครงการในพระเจ้าวรวงศ์เธอ พระองค์เจ้าศรีรัศมิ์ พระวรชายาฯ

โครงการสายใยรัก
แห่งครอบครัว

โครงการโรงพยาบาล
สายใยรักแห่งครอบครัว

ที่ตั้งโครงการ

- 7 อำเภอๆ ละ 1 หมู่บ้าน
- 1.บ้านหนองแห่ ม. 1 ต.นายม อ.เมือง
- 2.บ้านสร้อย ม.10 ต.จานลาน อ.พนา
- 3.บ้านโนนสมบูรณ์ ม.1 ต.หนองสามสี อ.เสนางคณิกม
- 4.บ้านนาคู ม.9 ต.สร้างถ่อ้อย อ.หัวตะพาน
- 5.บ้านหินชัน ม. 4 ต.โลกสาร อ.ชานุมาน
- 6.บ้านอุษัธุดม ม. 7 ต.ลือ อ.ปทุมราชวงศา
- 7.บ้านน้ำท่วม ม.5 ต.เปือย อ.ลืออำนาจ

กิจกรรมดำเนินการ

- จัดตั้งศาลาเรียนรู้สายใยรักแห่งครอบครัว และแปลงเรียนรู้
- อบรมความรู้ด้านเกษตรสมบูรณ์ เพิ่มพูนสุขภาพแม่ และสนับสนุนปัจจัย
- สนับสนุนด้านอาชีพเสริมเพิ่มรายได้
- ชมรมสายใยรักแห่งครอบครัว /ครอบครัวอบอุ่น /การออกกำลังกายแบบพื้นบ้าน /ปลูกผักสวนครัว รั้วกินได้ /ส่งเสริมการกินผัก ผลไม้ และ อื่นๆ

ที่ตั้งโครงการ

ทุกโรงพยาบาลในพื้นที่จังหวัดอำนาจเจริญ
เป้าหมาย 2 แห่ง โรงพยาบาลอำนาจเจริญ และโรงพยาบาล
ปทุมราชวงศา
โรงพยาบาลทั้ง 2 แห่ง ได้รับการพัฒนาและผ่านเกณฑ์การประเมิน
ระดับทอง จากคณะกรรมการระดับ เข้ารับประทานโล่ประกาศเกียรติ
คุณจากพระเจ้าวรวงศ์ พระองค์เจ้าศรีรัศมิ์ พระวรชายา ในสมเด็จพระ
พระบรมโอรสาธิราชฯ เมื่อ 6 ธันวาคม 2551

หน่วยงานรับผิดชอบ : สนง.สาธารณสุขจังหวัดฯ

โครงการใน กรมอนามัยอุบลราชธานี สิริวัฒนาพรรณวดี

โครงการ TO BE NUMBER ONE

ที่ตั้งโครงการ : โรงเรียนทุกโรงเรียนในพื้นที่จังหวัดอำนาจเจริญ

กิจกรรม : โครงการรณรงค์ป้องกันและแก้ไขปัญหายาเสพติด

TO BE NUMBER ONE

การดำเนินการ : ใช้กลยุทธ์การปรับทุกข์ สร้างสุข แก้ไขปัญหา พัฒนาชีวิต
ซึ่งกำหนดตัวชี้วัดเยาวชนอายุ 10 – 24 ปี เข้าเป็นสมาชิก
ร้อยละ 55

ผลการดำเนินงาน : ปี 2552 เยาวชนสมัครเข้าเป็นสมาชิก 88,479 คน

คิดเป็น ร้อยละ 87.42

หน่วยงานรับผิดชอบ : สนง.สาธารณสุขจังหวัดฯ

จบการนำเสนอ...

ขอบคุณครับ

