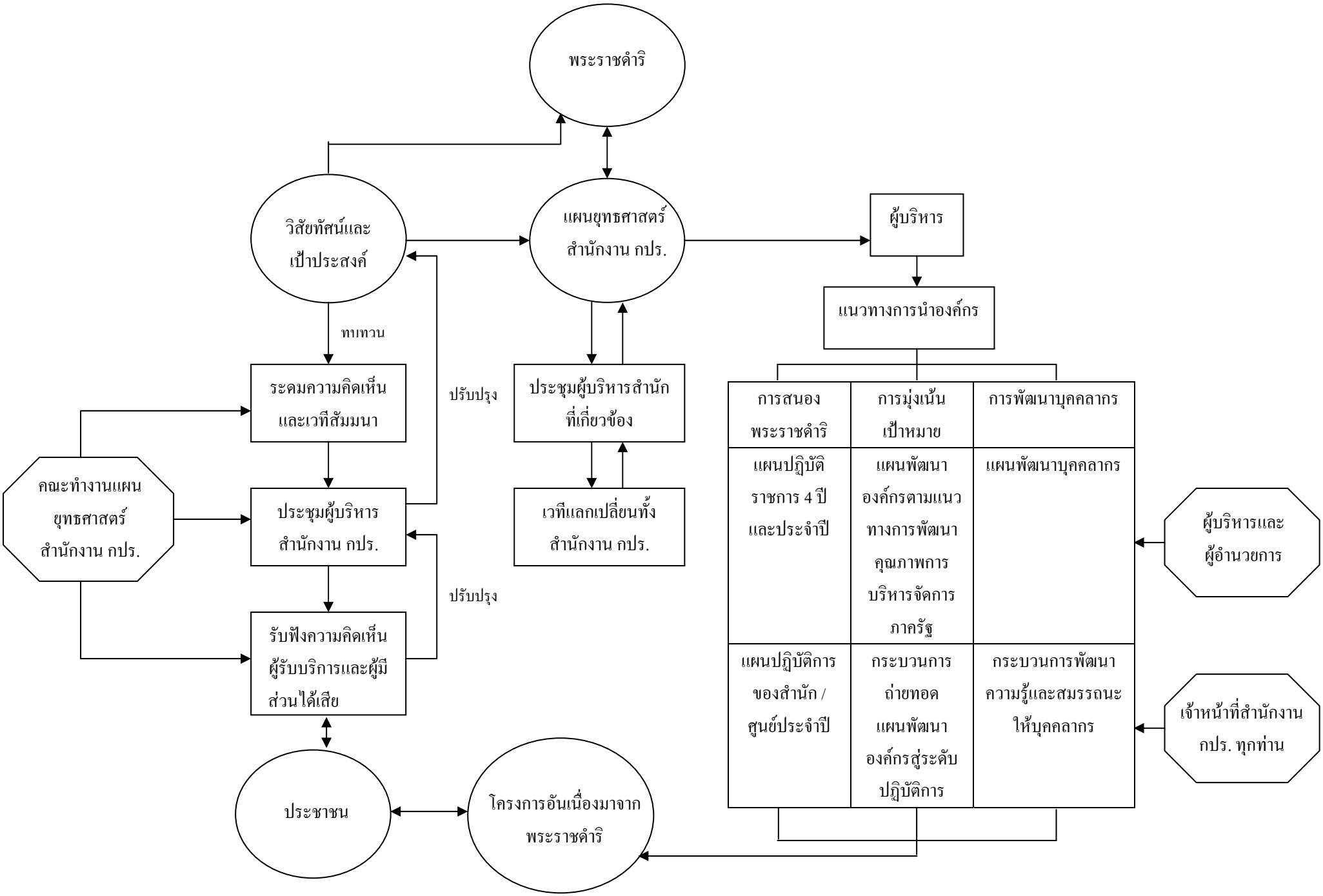แผนผังกระบวนการนำองค์กร และแผนยุทธศาสตร์ สำนักงาน กปร.ปี 2553